



## Município de Reserva - PR

CNPJ: 76169879000161 IE:  
Endereço: Av. Cel Rogério Borba, 741 CEP: 84320000 Cidade: Reserva  
Fone: 32768300 Fax:

### NOTA DE PAGAMENTO (EM PREVISÃO)

Número	Data	Previsão Nº	Liquidação Nº	Empenho Nº	Requisição Nº
	20/12/2022	8989	8083/2022	6608/2022	

#### Licitação

Tipo Número

Sem licitação

#### Contrato/Aditivo

Seqüência Contrato Aditivo Início da vigência Fim da vigência Fim da vig. atualizada Início da execução Fim da execução Fim da exe. atualizada

#### Credor

Fornecedor

**MIRIELI SOLAREVICZ**

Matricula

24230-6

CPF/CNPJ

059.679.099-66

Endereço

ET ANTA GORDA, 00

Bairro

ANTA GORDA

Cidade/UF

Reserva/PR

CEP

84320-000

Fone

Tipo de conta bancária Banco Agência Conta

Conta Corrente 341 3854 171109

#### Classificação da despesa

5350 06 SECRETARIA DE SAÚDE  
06.001 DEPARTAMENTO DE SAÚDE  
10.122.0016.2056 Gestão do Fundo Municipal de Saúde - Gabinete da Secretária  
3.3.90.39.41.00 FORNECIMENTO DE ALIMENTAÇÃO

Valor

R\$ 500,30

#### Outras informações

#### Retenções

Total de retenções

R\$ 0,00

Valor líquido

R\$ 500,30

#### Servidor que autorizou o pagamento

269531 - LUCAS MACHADO RIBEIRO

#### Recursos

02494 - Bloco de Custeio das Ações e Serviços Públicos Conta bancária 209651 - BB FMS CUSTEIO SUS Documento Data Valor  
20/12/2022 R\$ 500,30

#### Recibo

Recebi do Município de Reserva, a importância de Quinhentos Reais e Trinta Centavos, referente ao pagamento do empenho número 6608/2022.

Assinatura: \_\_\_\_\_

Reserva, \_\_\_\_/\_\_\_\_/\_\_\_\_

LUCAS MACHADO RIBEIRO  
Prefeito Municipal

JOCELIA TEREZINHA FAUSTÍN SZEREMETA  
Secretário(a) de Administração e Finanças





# Município de Reserva - PR

CNPJ: 76169879000161 IE:  
Endereço: Av. Cel Rogério Borba, 741 CEP: 84320000 Cidade: Reserva  
Fone: 32768300 Fax:

## NOTA DE LIQUIDAÇÃO

Número **8083/2022** Emitido em **07/12/2022** Requisição Nº \_\_\_\_\_ Empenho Nº **6608/2022**

Licitação \_\_\_\_\_  
Tipo \_\_\_\_\_ Número \_\_\_\_\_  
Sem licitação \_\_\_\_\_  
Contrato/Aditivo \_\_\_\_\_  
Sequência Contrato Aditivo Início da vigência Fim da vigência Fim da vig. atualizada Início da execução Fim da execução Fim da exe. atualizada

Credor \_\_\_\_\_  
Fornecedor **MIRIELI SOLAREVICZ** Matrícula **24230-6** CPF/CNPJ **059.679.099-66**  
Endereço **ET ANTA GORDA, 00** Bairro **ANTA GORDA**  
Cidade/UF **Reserva/PR** CEP **84320-000** Fone \_\_\_\_\_ Tipo de conta bancária **Conta Corrente** Banco **341** Agência **3854** Conta **171109**

Classificação da despesa \_\_\_\_\_  
06 SECRETARIA DE SAÚDE **Saldo do empenho R\$ 500,30**  
06.001 DEPARTAMENTO DE SAÚDE **Valor liquidado R\$ 500,30**  
10.122.0016.2056 Gestão do Fundo Municipal de Saúde - Gabinete da Secretária **Saldo à Liquidar R\$ 0,00**  
3.3.90.39.41.00 FORNECIMENTO DE ALIMENTAÇÃO  
5350 02494 Bloco de Custeio das Ações e Serviços Públicos de Saúde - Emendas Individuais

Outras informações \_\_\_\_\_

Retenções \_\_\_\_\_  
**Total de retenções R\$ 0,00**  
**Valor líquido R\$ 500,30**

Servidor que autorizou a liquidação  
**922326 - THAIS MENDES MARTINS DIDEK**

Histórico \_\_\_\_\_

Documentos fiscais	Número	Série	Emissão	Valor	Tipo	Número	Série	Emissão	Valor
Cupom Fiscal	51521	1	08/11/2022	25,00	Cupom Fiscal	69626	1	06/11/2022	55,00
Cupom Fiscal	230213	1	10/11/2022	40,00	Cupom Fiscal	70257	1	10/11/2022	22,00
Cupom Fiscal	253596	1	11/11/2022	42,00	Cupom Fiscal	9708	1	12/11/2022	31,50
Cupom Fiscal	230434	1	12/11/2022	20,00	Cupom Fiscal	70418	1	12/11/2022	49,90
Cupom Fiscal	70553	1	14/11/2022	55,00	Cupom Fiscal	272377	1	14/11/2022	16,00
Cupom Fiscal	70739	1	16/11/2022	46,90	Cupom Fiscal	127762	1	16/11/2022	32,00
Cupom Fiscal	1325	1	18/11/2022	25,00	Cupom Fiscal	1083	1	18/11/2022	40,00





## Município de Reserva - PR

CNPJ: 76169879000161 IE:  
Endereço: Av. Cel Rogério Borba, 741 CEP: 84320000 Cidade: Reserva  
Fone: 32768300 Fax:

### NOTA DE EMPENHO

Número	Tipo	Emitido em	Requisição Nº	Req. Compra Nº
<b>6608/2022</b>	Ordinário	07/12/2022		

#### Licitação

Tipo Número

Sem licitação

#### Contrato/Aditivo

Sequência Contrato Aditivo Início da vigência Fim da vigência Fim da vig. atualizada Início da execução Fim da execução Fim da exe. atualizada

#### Credor

Fornecedor

**MIRIELI SOLAREVICZ**

Endereço

ET ANTA GORDA, 00

Cidade/UF

Reserva/PR

Matricula

24230-6

CPF/CNPJ

059.679.099-66

Bairro

ANTA GORDA

Fone

CEP

84320-000

Tipo de conta bancária Banco Agência Conta

Conta Corrente 341 3854 171109

#### Classificação da despesa

06 SECRETARIA DE SAÚDE

06.001 DEPARTAMENTO DE SAÚDE

10.122.0016.2056 Gestão do Fundo Municipal de Saúde - Gabinete da Secretária

3.3.90.39.41.00 FORNECIMENTO DE ALIMENTAÇÃO

5350 02494 Bloco de Custeio das Ações e Serviços Públicos de Saúde - Emendas Individuais  
Do Exercício

Saldo anterior

R\$ 61.862,79

Valor empenhado

**R\$ 500,30**

Saldo atual

R\$ 61.362,49

#### Outras informações

#### Histórico

VALOR QUE SE EMPENHA REFERENTE A RESSARCIMENTO DE DESPESAS COM VIAGEM DO DPTO DE SAÚDE.

LUCAS MACHADO RIBEIRO  
Prefeito Municipal







**A. NESTOR M. DALL AGNOLL LTDA**  
**RESTAURANTE PARADA 39**  
 CNPJ: 11.869.357/0001-27 - IE: 9051764126  
 Rodovia ROD PR 274 - LOTE 1 - SAO LUIZ DO PURUNA - Santa Nova - PR

Telefone: (41) 3651.1196

Documento Auxiliar da Nota Fiscal de Consumidor Eletrônica  
 Código Descrição Qtde UN Vlr Unit Desc Vlr Total

Código	Descrição	Qtde UN	Vlr Unit	Desc	Vlr Total
47	REFEICAO	1 UN	22,00		22,00
<b>SUBTOTAL RS</b>					<b>22,00</b>
Isto representa o valor total a pagar, incluindo o valor dos impostos e taxas.					
<b>VALOR TOTAL RS</b>					<b>22,00</b>
<b>FORMA PAGAMENTO</b>					<b>VALOR PAGO</b>
Cartão de Crédito					22,00

Consulte pela chave de acesso em:  
<http://www.fazenda.pr.gov.br/nfce/consulta>  
 4122 1106 2721 2800 0157 6500 1000 2302 1310 1231 3435

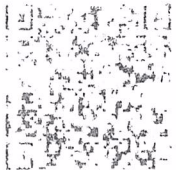

CONSUMIDOR - CNPJ:  
 000.070.257 SÉRIE 002  
 Dt. Emis.: 10/11/2022 17:56:49  
 Protocolo de Autorização: 141221516432993  
 Data de autorização: 06/11/2022 15:22:36

Trib. Aprox R\$3,36 Fed. R\$4,50 Est. R\$0,00 Mun.  
 Fonte: IBPTremoresome - 2C01C1  
 Vendedor: SUPERVISOR  
 Emitido por: UirapPro - CompuFou - Software

**BRANDELERO E BRANDELERO LTDA**  
 CNPJ: 00.326.761/0001-38 - IE: 2011491424  
 AV. SOUZA NAVES, 8008 - PIRIQUITOS  
 84062-000 - PONTA GROSSA - PR

Documento Auxiliar da Nota Fiscal de Consumidor Final

Código	Descrição	Qtde UN	Vlr Unit	Vlr Total	
47	REFEICAO	1 UN	22,00	22,00	
<b>SUBTOTAL RS</b>					<b>22,00</b>
Isto representa o valor total a pagar, incluindo o valor dos impostos e taxas.					
<b>VALOR TOTAL RS</b>					<b>22,00</b>
<b>FORMA PAGAMENTO</b>					<b>VALOR PAGO</b>
Cartão de Crédito					22,00

Consulte pela chave de acesso em:  
<http://www.fazenda.pr.gov.br/nfce/consulta>  
 4122 1100 3267 6100 0138 6500 2000 0702 5710 0070 2582



CONSUMIDOR CNPJ:  
 76.169.879/0001-61  
 NFC-e n°: 000.070.257 Série 002  
 Dt. Emis.: 10/11/2022 17:56:49  
 Protocolo de Autorização:  
 141221641148806 10/11/2022 17:56:50

Valor aproximado dos impostos por estera:  
 Fed R\$ 2,96 Est R\$ 3,36 Mun R\$ 0,00  
 Valor aproximado dos tributos deste cupom R\$ 6,32  
 (Conforme Lei Fed. 12.741/12) - Fonte IBPT

sysFastFood - Sistema de Gestão para Bares e Restaurantes  
 Futura System Informática (41) 9.8403.0313

www.wiesoft.com.br

**cielo**

RESTAURANTE HASS LTDA  
 CNPJ: 06.272.125/0001-57  
 PONTA GROSSA PR  
 COD. EC: 0010182843860733 POS: 00512524

10/11/22 • 13:24  
 VIA LOJA

CNPJ:  
 CAMBIJU,  
 1019890 -

MASTERCARD

DEBITO A VISTA	40,00
ONL-C	AUT: 362510
DOC: 078066	
AUTORIZADA COM SENHA SOLAREVICZ/MIRIELI	
A0000000043050-3F05546CFH939F	
Debit	
VALOR TOTAL R\$	40,00
FORMA PAGAMENTO	VALOR PAGO R\$
Dinheiro	40,00
Troco R\$	0,00

Consulte pela Chave de Acesso em:  
<http://www.fazenda.pr.gov.br/nfce/consulta>  
 4122 1106 2721 2800 0157 6500 1000 2302 1310 1231 3435

CONSUMIDOR CNPJ: 76.169.879/0001-61 - Prefeitura Municipal de Reserva - Av. Cel. Rogério Borba, 741 - Centro - Reserva - PR

NFC-e n° 000230213 Série: 1 10/11/2022 13:25:53  
 Protocolo de Autorização: 141221539203257  
 Data de autorização: 10/11/2022 13:25:54



Forma de pagamento: Pqto. a vista o dinheiro C  
 código: 3495 Estac  
 Rua Cel. Rogério Borba, 741 Centro Reserva,  
 PR - CNPJ: 76.169.879  
 Rua Cel. Rogério Borba, 741 Centro Reserva,  
 PR - CNPJ: 76.169.879

4122 1102 3267 6100 0138 6500 2000 0702 5710 0070 2582

**CNPJ: 02.958.035/0001-63 ANDREY JOSUE MEOTTI & CIA LTDA**  
 BR 376 KM 548, SN RODOVIA PALMEIRA - PR - Fone:  
 42-3254-1482

Documento Auxiliar da Nota Fiscal de Consumidor Eletrônica

Código	Descrição	Qtde UN	Vlr Unit	Vlr Total	
930	REFEICOES 0102 Trib: 13,21	1,00	42,00	42,00	
Qtde. total de itens					1
Valor total R\$					42,00
Valor a pagar R\$					42,00
<b>FORMA PAGAMENTO</b>					<b>VALOR PAGO R\$</b>
Dinheiro					R\$ 42,00

Consulte pela chave de acesso em:  
<http://www.fazenda.pr.gov.br/nfce/consulta>  
 4122 1102 9680 3500 0163 6520 0000 2636 9612 1636 7019



CONSUMIDOR CPF: 76.169.879/0001-61  
 NFC-e n° 000230596 Série 200 11/11/2022 17:50:56  
 Protocolo de Autorização:  
 141221648644566  
 Data de autorização: 11/11/2022 17:50:44

Trib. aprox: R\$ 6,65 Federal, R\$ 7,56 Estadual, Fonte: IBPT/FECO  
 MERCIO PR - 980A66  
 Voce foi atendido por geral  
 www.wiesoft.com.br

Posto Mar Das Pedras

Rua Cecília Maria José Azevedo, Nº 210  
Bairro Mar das Pedras - Biguaçu/SC  
Cep: 88150-518 - Fone: (49) 3236-7232

Posto Guaira

Rod. BR 163, S/N, Km 345 - Guaira/PR  
Cep 85980-000 - Fone: (44) 3642 2996

Posto Santa Terezinha de Itaipu/PR  
Rodovia BR 277, KM 711 S/N  
Bairro Parque Industrial

Cep: 85875-000 - Fones: (45) 3541-1850 | (49) 99918-9249

Posto São Paulo

Avenida Ermete de Melo, Nº 1551, Galpão 02  
Bairro São Francisco - Itajaí - SC

Cep: 89300-000 - Fone: (49) 99968-0957

Posto Vargem

Rodovia BR 282 / Vargem, Km 474, S/N  
Interior - Vargem/SC

Cep: 89690-000 - Fone: (49) 3424-9244 | (49) 99918-9249

Posto Itajaí

Avenida Tupyri, Esq. Rua Dr. Reinaldo Schmithau, Nº 101  
Bairro Cordeiros - Itajaí/SC

Cep: 88300-000 - Fone: (47) 3006617

Posto Guarujá

Rua José de Almeida, 521, Área A  
Bairro Jardim Consolidação (Vicente De Carvalho)  
Guarujá /SP - Cep: 11472550 - Fone: (49) 99968-0957

Posto Mucuri

Rodovia BR 104, Km 894,5 S/N  
Mucuri - Mucuri/PR

Cep: 45936-000 - Fone: (49) 99984-1311

mol. Dairam

transporte facio

campo largo

ambulância 283

Saida as 11:25

Thais Mendes Martins Didek  
Secretária Interina de Saúde  
Port. 3508 / 2022

Miruli Solarevis

mol: feo Ciomik

Thais Mendes Martins Didek  
Secretária Interina de Saúde  
Port. 3508 / 2022

Transporte  
campo largo  
Hospital Facio  
ambulância  
283

Miruli Solarevis

RESTAURANTE & LANCHONETE

**ESTRELA DE PRATA** Prime

mol. Dairam  
(42) 3239-7158

Av. Souza Naves, 8008

Bairro Periquitos - Ponta Grossa - PR

ambulância 283

RESTAURANTE & LANCHONETE

**ESTRELA DE PRATA** Prime

Thais Mendes Martins Didek  
Secretária Interina de Saúde  
Port. 3508 / 2022  
(42) 3239-7158

transporte facio

Av. Souza Naves, 8008

Bairro Periquitos - Ponta Grossa - PR

campo largo

RESTAURANTE & LANCHONETE

**ESTRELA DE PRATA** Prime

Miruli Solarevis  
(42) 3239-7158

Os dados impressos têm vida útil de 5/7 anos desde que se evite com plásticos, solventes ou produtos químicos, bem como a calor e umidade excessiva, luz solar e iluminação de lâmpadas fluorescentes.

Impressos têm vida útil de 5/7 anos desde que se evite contato direto com plásticos, solventes ou produtos químicos, bem como a exposição ao calor e umidade excessiva, luz solar e iluminação de lâmpadas fluorescentes.

Oull papéis - Termoscript, KPR/KPH 48/65 (AC 51/13) - contém 3000im - Fone: (41) 3311-9990 - E-mail: vendas@hibobinas.com.br

Oull papéis - Termoscript, KPR/KPH 48/65 (AC 51/13) - contém 3000im - Fone: (41) 3311-9990 - E-mail: vendas@hibobinas.com.br

recipit 0291 46 12023 0291-18 - fax 0291 46 12023 0291-18 - e-mail: atendimento@hibobinas.com.br

BRANDELERO E BRANDELERO LTDA  
 CNPJ: 00.326.761/0001-39 - IE: 2011491424  
 AV. SOUZA NAVES, 8008 - PIRIQUITOS  
 84062-000 - PONTA GROSSA - PR

**Restaurante  
 Lancheonete**

SIMONE DE LOURDES BETIM  
 CNPJ: 34.010.711/0001-69 - IE: 9483041638 - IM  
 ROD BR 376 KM410 - 1 - CARLÃO MENDES  
 TIBAGI, PR

DANFE NFC-e - Documento Auxiliar  
 da Nota Fiscal de Consumidor Eletrônica

CODIGO	DESCRIÇÃO	QTD	VL Unit	VL Total
1	DESPESA	1	31,50	31,50

QTD TOTAL DE ITENS	1
Valor Produtos	31,50
Descontos	0,00
Acrescimos	0,00
VALOR A PAGAR	31,50
FORMA DE PAGAMENTO	VALOR
Dinheiro	31,50
Informação dos Tributos Totais Incidentes	10,11

Operador: ADMIN  
 Valor Aproximado dos Tributos:  
 Federal: R\$ 0,00 Estadual: R\$ 0,00 Municipal: R\$ 0,00

ÁREA DE MENSAGEM FISCAL

Numero: 000.009.708 - Serie: 001  
 Emissão: 12/11/2022 20:09:39 - Via Estabelecimento

Consulte pela chave de acesso em:  
<http://www.fazenda.pr.gov.br/nfce/consulta>

CHAVE DE ACESSO

4122 1134 0107 1100 0169 6500 1000 0097 0813 2974 2027

CONSUMIDOR

CONSUMIDOR CNPJ: 76.169.879/0001-61 CONSUMIDOR  
 --- 0  
 --- TIBAGI/PR

Consulta via leitor de QR Code



Protocolo de autorização

Nº de autorização de Uso da SEFAZ

Documento Auxiliar da Nota Fiscal de Consumidor Final

Código	Descrição	Qtd	UN	VI Unit	VI Total
247	REFEICAO	1	UN	55,00	55,00

**SUBTOTAL RS 55,00**

Qtd Total de Itens: 1  
 Descontos: R\$ 0,00  
 Acrescimos: R\$ 0,00

**VALOR TOTAL RS 55,00**

**FORMA PAGAMENTO VALOR PAGO**  
 Dinheiro 55,00

Consulte pela chave de acesso em  
<http://www.fazenda.pr.gov.br/nfce/consulta>

4122 1100 3267 6100 0138 6500 2000 0696 2610 0069 6275



CONSUMIDOR CNPJ:  
 76.169.879/0001-61

NFC-e nº: 000.069.626 Série 002  
 Dt. Emis.: 06/11/2022 19:00:20

Protocolo de Autorização  
 141221520296041 06/11/2022 19:00:21

ESCALA DOCUMENTO FISCAL  
 COMPROVANTE NFC-e

**cielo**

RESTAURANTE HASS LTDA  
 CNPJ: 06.272.125/0001-57  
 PONTA GROSSA PR  
 COD. EC: 0010192843860001 - POS: 00054994

12/11/22 \* 06:14  
 VIA LOJA

NPJ:

AMBIJU,  
 3890 -

FISCAL DE

MASTERCARD

CODIGO	DESCRIÇÃO	QTD	VL UNIT	VL TOTAL
291	cafe	2,0000 UN	10,000	20,00

QTD TOTAL DE ITENS 1  
 VALOR TOTAL R\$ 20,00

FORMA PAGAMENTO VALOR PAGO R\$  
 Dinheiro 20,00  
 Troco R\$ 0,00

Consulta pela Chave de Acesso em:  
<http://www.fazenda.pr.gov.br/nfce/consulta>  
 4122 1106 2721 2500 0187 6500 1000 2304 3410 1231 5650

CONSUMIDOR CNPJ: 76.169.879/0001-61 - Prefeit  
 ura Municipal de Reserva - Av cel rogerio bor  
 a, 741 - Centro - Reserva - PR

NFC-e nº 000230434 Série: 1 12/11/2022 06:15:32

Protocolo de Autorização: 141221548315749

Data de autorização: 12/11/2022 06:15:32

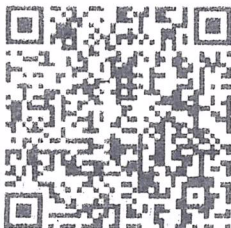

Forma de pagamento Pgto a vista e dinheiro C  
 odigo: 234824 Estac  
 ao: 130 www.nox.com.br

Bairro Periquitos - Ponta Grossa - PR

met. José Cerek

Os dados impressos em plástico, solventes ou produtos químicos, bem como a exposição ao calor

"Para uso em ECF" - C

met. Wilson

Os dados impressos em plástico, solventes ou produtos químicos, bem como a exposição ao calor

RESTAURANTE & LANCHONETE

**ESTRELA DE PRATA** Prime

(42) 3239-7158

Av. Souza Naves, 8008

Bairro Periquitos - Ponta Grossa - PR

transporte H. Rec

RESTAURANTE & LANCHONETE

**ESTRELA DE PRATA** Prime

Ambulância 283

Thais Mendes Martins Didek  
Secretária Interina de Saúde

Av. Souza Naves, 8008

Bairro Periquitos - Ponta Grossa - PR

Miriele Salazarig

RESTAURANTE & LANCHONETE

**ESTRELA DE PRATA** Prime

Ambulância 283

Os dados impressos em plástico, solventes ou produtos químicos, bem como a exposição ao calor e umidade excessiva, luz solar e iluminação de lâmpadas fluorescentes.

Os dados impressos em plástico, solventes ou produtos químicos, bem como a exposição ao calor e umidade excessiva, luz solar e iluminação de lâmpadas fluorescentes.

"Para uso em ECF" - Comp. 30 metros - Premium - C.N.P.J.: 04.079.887/0001-06 - 010/2011 - Papel 055/2014

Transporte  
Selmaco Babo

Os dados impressos em plástico, solventes ou produtos químicos, bem como a exposição ao calor e umidade excessiva, luz solar e iluminação de lâmpadas fluorescentes.

Serviço 264

Thais Mendes Martins Didek  
Secretária Interina de Saúde  
Port. 3508 / 2022

Os dados impressos em plástico, solventes ou produtos químicos, bem como a exposição ao calor e umidade excessiva, luz solar e iluminação de lâmpadas fluorescentes.

Miriele Salazarig

"Para uso em ECF" - Comp. 30 metros - Premium - C.N.P.J.: 04.079.887/0001-06 - 010/2011 - Papel 055/2014

met. Fernando

Transporte Hospital  
Recio Campo Largo

Ambulância  
283

Thais Mendes Martins Didek  
Secretária Interina de Saúde  
Port. 3508 / 2022

Miriele Salazarig

BRANDELEIRO E BRANDELEIRO LTDA  
 CNPJ: 00.326.761/0001-38 - IE: 2011491424  
 AV. SOUZA NAVES, 8008 - PIRIQUITOS  
 84062-000 - PONTA GROSSA - PR

Documento Auxiliar da Nota Fiscal de Consumidor Final

Código	Descrição	Qtde UN	VL Unit	VL Total
4	BUFFET LIVRE SEGUNDA A SABADO	1 UN	39,90	39,90
94	SUCO COPO 500ML	1 UN	10,00	10,00
<b>SUBTOTAL RS</b>				<b>49,90</b>
Qtde. Total de itens				2
Descontos R\$				0,00
Acrescimos R\$				0,00
<b>VALOR TOTAL RS</b>				<b>49,90</b>
FORMA PAGAMENTO			VALOR PAGO	
Dinheiro			49,90	

Consulte pela chave de acesso em  
<http://www.fazenda.pr.gov.br/nfce/consulta>

4122 1100 3267 6100 0138 6500 2000 0704 1810 0070 4197



CONSUMIDOR CNPJ:  
76.169.879/0001-61

NFC-e nº: 000.070.418 Série 002  
 Dt. Emis.: 12/11/2022 11:57:50

Protocolo de Autorização  
 141221560199018 12/11/2022 11:57:50

Valor aproximado dos impostos por estufa  
 Fed R\$ 7,7 Est R\$ 0,00 Mun R\$ 0,00  
 Valor aproximado dos tributos deste cupom R\$ 15,00  
 (Conforme Lei Fed. 12.741/12) - Fonte: IBPT

sysPassFood - Sistema de Gestão para Bares e Restaurantes  
 Futura System Informatica (41) 9-6403-0318

RESTAURANTE PARIPA  
 NEURI ANTONIO VALER & CIA LTDA  
 ROD. DO CAFE BR-376, SN, DIST CAETANO MENDES  
 TIBAGI - PR - Fone: 42 32461106  
 CNPJ: 78.728.359/0001-77 IE: 2070067695

Documento Auxiliar da Nota Fiscal de Consumidor Eletrônica

CODIGO | DESCRIÇÃO | QTDE | VL UNIT | VL TOTAL | CST | CARGA\_TR

000010 X-SALADA 1,00 UN = 12,00 (102 0,50)  
 000065 COCA MIN1/coca café/ cini pequeno 1,00 UN = 4,00  
 (500 1,32)

Qtde. total de itens 2

Valor total R\$ 16,00  
 FORMA PAGAMENTO VALOR PAGO R\$  
 Cartão de Crédito 16,00

Consulte pela chave de acesso em:

<http://www.fazenda.pr.gov.br/nfce/consulta>

4122 1178 7283 5900 0177 6500 3000 2723 7712 1555 4851

CONSUMIDOR CNPJ: 76.169.879/0001-61

MUNICIPIO DE RESERVA

AV. CEL. ROGERIO BURBA SN

centro

Reserva - PR

NFC-e nº 000272377 Série 003 14/11/2022 21:03:16

Protocolo de Autorização: 141221563203085

Data de autorização 14/11/2022 21:03:15



Trib aprox: R\$ 1,10 Federal, R\$ 0,72 Estadual. Fonte: IBPT/FECO  
 MERCIO PR - 020353

Voce foi atendido por Administrador

www.microsoft.com.br v2.0.0

BRANDELEIRO E BRANDELEIRO LTDA  
 CNPJ: 00.326.761/0001-38 - IE: 2011491424  
 AV. SOUZA NAVES, 8008 - PIRIQUITOS  
 84062-000 - PONTA GROSSA - PR

Documento Auxiliar da Nota Fiscal de Consumidor Final

Código	Descrição	Qtde UN	VL Unit	VL Total
247	REFEICAO	1 UN	55,00	55,00
<b>SUBTOTAL RS</b>				<b>55,00</b>
Qtde. Total de itens				1
Descontos R\$				0,00
Acrescimos R\$				0,00
<b>VALOR TOTAL RS</b>				<b>55,00</b>
FORMA PAGAMENTO			VALOR PAGO	
Cartão de Débito			55,00	

Consulte pela chave de acesso em  
<http://www.fazenda.pr.gov.br/nfce/consulta>

4122 1100 3267 6100 0138 6500 2000 0705 5310 0070 5546



CONSUMIDOR CNPJ:  
76.169.879/0001-61

NFC-e nº: 000.070.553 Série 002  
 Dt. Emis.: 14/11/2022 11:27:39

Protocolo de Autorização  
 141221569063790 14/11/2022 11:27:40

Valor aproximado dos impostos por estufa  
 Fed R\$ 7,40 Est R\$ 0,00 Mun R\$ 0,00  
 Valor aproximado dos tributos deste cupom R\$ 17,30  
 (Conforme Lei Fed. 12.741/12) - Fonte: IBPT

sysPassFood - Sistema de Gestão para Bares e Restaurantes  
 Futura System Informatica (41) 9-6403-0318

RÓTULOS BOBINAS  
Cui papéis - Termosc  
Fon

(42) 3239-7158

Av. Souza Naves, 8008

Bairro Periquitos - Ponta Grossa - PR

mt: Marçal

Os dados impressos têm  
com plásticos, solvente  
cator e umidade excess

RÓTULOS BOBINAS ETIQUETAS - CNPJ: 03.996.895/0001-54 (Ato COTEPE 034/2011)  
> 51/13) - contém 30/80m - Para uso em ECF  
vendas@hibobinas.com.br

RESTAURANTE & LANCHONETE

**ESTRELA DE PRATA** Prime

Transpate Ponta Grossa

(42) 3239-7158

Grosso A. Santa

Av. Souza Naves, 8008

Bairro Periquitos - Ponta Grossa - PR

Os dados impressos têm vida útil de 5/7 anos desde que se evite contato direto com plásticos, solventes ou produtos químicos, bem como a exposição ao calor e umidade excessiva, luz solar e iluminação de lâmpadas fluorescentes.

JTEPE 034/2011  
Para uso em ECF

RESTAURANTE & LANCHONETE

**ESTRELA DE PRATA** Prime

Thais Mendes Martins Didek  
Secretaria Interina de Saúde  
Port. 3508 / 2022

(42) 3239-7158

Miruli Solareng

Av. Souza Naves, 8008

Bairro Periquitos - Ponta Grossa - PR

contato direto  
exposição ao  
luorescentes.

RÓTULOS BOBINAS ETIQUETAS - CNPJ: 03.996.895/0001-54 (Ato COTEPE 034/2011)  
> 51/13) - contém 30/80m - Para uso em ECF  
vendas@hibobinas.com.br

RESTAURANTE & LANCHONETE

**ESTRELA DE PRATA** Prime

mt: Marçal

(42) 3239-7158

Av. Souza Naves, 8008

Bairro Periquitos - Ponta Grossa - PR

Os dados impressos têm vida útil de 5/7 anos desde que se evite contato direto com plásticos, solventes ou produtos químicos, bem como a exposição ao calor e umidade excessiva, luz solar e iluminação de lâmpadas fluorescentes.

RÓTULOS BOBINAS ETIQUETAS - CNPJ: 03.996.895/0001-54 (Ato COTEPE 034/2011)  
> 51/13) - contém 30/80m - Para uso em ECF  
vendas@hibobinas.com.br

RESTAURANTE & LANCHONETE

**ESTRELA DE PRATA** Prime

ambulância 283

(42) 3239-7158

Transpate Ponta Grossa

Av. Souza Naves, 8008

Bairro Periquitos - Ponta Grossa - PR

os desde que se evite contato direto com plásticos, solventes ou produtos químicos, bem como a exposição ao calor e umidade excessiva, luz solar e iluminação de lâmpadas fluorescentes.

RESTAURANTE & LANCHONETE

**ESTRELA DE PRATA** Prime

Thais Mendes Martins Didek  
Secretaria Interina de Saúde  
Port. 3508 / 2022

mt: Davian

Transpate  
Memalo Bobo

Ambulância  
283

Thais Mendes Martins Didek  
Secretaria Interina de Saúde  
Port. 3508 / 2022

Miruli Solareng

Getnet

Via Cliente  
16/11/22 12:51:26

MASTERCARD  
\*\*\*\* 1553

BRANDELEIRO B L ME  
00.326.761/0001-38  
PONTA GROSSA - PR  
AUT:792566

TERM:12976840

CREDITO

46,90

Código	Descrição	Qtde UN	VI Unit	VI Total
4	BUFFET LIVRE SEGUNDA A SEXTA	1 UN	39,90	39,90
140	REFREIGERANTE 600ML	1 UN	7,00	7,00
<b>SUBTOTAL RS</b>				<b>46,90</b>
Qtde Total de itens				2
Descontos R\$				0,00
Acréscimos R\$				0,00
<b>VALOR TOTAL RS</b>				<b>46,90</b>
FORMA PAGAMENTO			VALOR PAGO	
Cartão de Crédito			46,90	

Consulte pela chave de acesso em  
<http://www.fazenda.pr.gov.br/nfce/consulta>

4122 1100 3267 6100 0138 6500 2000 0707 3910 0070 7400



CONSUMIDOR CNPJ:  
76.169.879/0001-61

NFC-e nº: 000.070.739 Série 002

Dt. Emis.: 16/11/2022 12:51:48

Protocolo de Autorização  
141221569303425 16/11/2022 12:51:49

Valor aproximado dos Impostos por estera  
Fed R\$ 6,42 Est R\$ 6,44 Mun R\$ 0,00  
Valor aproximado dos tributos deste cupom R\$ 14,80  
Conforme Lei Fed. 12.741/12 - Ponto IBPT

SysFazFood - Sistema de Gestão para Bares e Restaurantes  
Futura System Informatica (42) 9 8403-0313

UK...RIZADORA E CONFEITARIA LTDA  
NPJ: 05.169.010/01-60 B: 9026323603  
nd: AV SAIME... 315 Bairro: CENTRO -  
ELÉMICO BORBA... 84261-050

ANEXO III - Documento Auxiliar da Nota  
Fiscal de Consumidor Eletrônica

Não permite aproveitamento do crédito do ICMS.  
Qtde UN \* Valor Unitário = Valor Total

103 CAFE DA MANHA  
1 UN 25,0000 25,00

Qtde total de itens: 1  
Valor total R\$ 25,00

FORMA PAGAMENTO VALOR PAGO R\$  
Dinheiro 25,00

TOTAL PAGO R\$ 25,00  
ROCO R\$ 0,00

formação dos Tributos Totais 0,00  
Cidentés (Lei Federal 12.741/2012)

000001... Emis.ão: 18/11/2022 09:14:04

Via Consumidor

Consulte pela chave de acesso em

<http://www.fazenda.pr.gov.br/nfce/consulta>

CHAVE DE ACESSO

122 1105 1544 1200 0180 6500 5000 0013 2510 0062 7522

CONSUMIDOR

NPJ: 76.169.879/0001-61 CONSUMIDOR

End: RUA PEDRO II, 253253

Bairro: CENTRO RESERVA/PR - 84320-000

Consulte via leitor de QR Códex

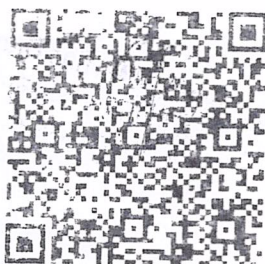

Protocolo de Autorização

141221578727064 18/11/2022 09:14:04 -03:00

CNPJ: 16.963.744/0001-41 LP SCHUCK RESTAURANTE E  
LANCHONETE

ROD. BR 277, KM 137, S/N, SAO LUIZ DO PURUNA, BALS  
NOVA, PR. IE:9060946229

Documento Auxiliar da Nota Fiscal de Consumidor Eletrônica

#	COD	DESCRIÇÃO	QTD UN	VL UN	VL TOTAL
001	310	REFEICAO 1 UN x 32,00			32,00

QTD. TOTAL DE ITENS 1

Valor Produtos 32,00

Descontos 0,00

Acréscimo 0,00

VALOR A PAGAR 32,00

FORMA DE PAGAMENTO VALOR

Dinheiro 32,00

Consulte pela chave de acesso em

<http://www.fazenda.pr.gov.br/nfce/consulta>

4122 1110 9637 4400 0141 6500 1000 1277 6210 3526 5861

CNPJ: 76.169.879/0001-61 PREFEITURA MUNICIPAL DE  
RESERVA



NFC-e nº: 000.127.762 - Série: 001

Emis.ão: 16/11/2022 20:36:14 - Via Const

Protocolo de Autorização:  
141221572538894 16/11/2022 20:36:17

Tributos Incidentes (Lei Federal 12.741/2012): R\$ 9,84

DOCUMENTO EMITIDO POR ME OU EPP OPTANTE PELO  
SIMPLES NACIONAL, NÃO GERA DIREITO A CRÉDITO  
FISCAL DE IPI.  
MÉDIA: 0,00





ANA F A PANDOLFO LANCHONETE  
CNPJ: 39.905.897/0001-38 - IE: 9095408955 - IM:  
RODOVIA PRT 487, 318 - SANTO ANTONIO  
MANOEL RIBAS - PR

**DANFE NFC-e - Documento Auxiliar  
da Nota Fiscal de Consumidor Eletrônica**

CODIGO	DESCRIÇÃO	QTD	VL.UNIT	VL.TOTAL
2	ALMOCO	1	40,00	40,00
QTD. TOTAL DE ITENS				1
Valor Produtos				40,00
Descontos				0,00
Acréscimos				0,00
VALOR A PAGAR				40,00
FORMA DE PAGAMENTO				VALOR
Dinheiro				40,00
Informação dos Tributos Totais Incidentes				12,84

Parcela.: 01 - 18/12/2022 - 40,00  
Operador.: ANA  
Valor Aproximado dos Tributos:  
Federal: R\$ 0,00 Estadual: R\$ 0,00 Municipal: R\$ 0,00

**ÁREA DE MENSAGEM FISCAL**

Número: 000.001.083 - Serie: 001  
Emissão 18/11/2022 14:08:07 - Via Estabelecimento

Consulte pela chave de acesso em:  
<http://www.fazenda.pr.gov.br/nfce/consulta>

**CHAVE DE ACESSO**

4122 1139 9058 9700 0138 6500 1000 0010 8311 6454 9061

**CONSUMIDOR**

CONSUMIDOR CNPJ: 76.169.879/0001-61 PREFEITURA  
MUNICIPAL DE RESERVA  
RESERVA, 0  
--- - RESERVA/PR

Consulta via leitor de QR Code



Protocolo de Autorização

141221580624864 18/11/2022 14:08:10

mot: fcs asmt

Transporte  
Guarapuama  
Hospital Regional

Ambulâncias  
283

  
Thais Mendes Martins Didek  
Secretaria Interina de Saude  
Port. 3508 / 2022

Mirili Selvariz

## Visualização de arquivos

**Auto-Atendimento  
Comprovante – Arquivo**

Agência débito: 2523-2  
Conta débito: 20965-1  
CPF/CNPJ: 15753795/0001-86 FUNDO MUNICIPAL DE SAUDE DO MU

---

Banco: 341  
Agência crédito: 3854-  
Conta crédito: 171109-  
Favorecido: MIRIELI SOLAREVICZ  
Documento empresa: 0000022430000024230  
Data pagamento: 14/12/2022  
Valor pagamento: 500,30  
Documento banco: 00000890000373111851  
Data real pagamento: 14/12/2022  
Valor real pagamento: 500,30  
Autenticação: AAE6E7DAED2F1972

---

