



# Município de Reserva - PR

CNPJ: 76169879000161 IE:  
Endereço: Av. Cel Rogério Borba, 741 CEP: 84320000 Cidade: Reserva  
Fone: 32768300 Fax:

## NOTA DE PAGAMENTO (EM PREVISÃO)

Número	Data	Previsão Nº	Liquidação Nº	Empenho Nº	Requisição Nº
	20/11/2025	10828	9821/2025	7138/2025	

**Licitação**  
Tipo \_\_\_\_\_ Número \_\_\_\_\_  
Sem licitação

**Contrato/Aditivo**  
Sequência Contrato \_\_\_\_\_ Aditivo \_\_\_\_\_ Início da vigência Fim da vigência Fim da vig. atualizada Início da execução Fim da execução Fim da exe. atualizada

**Credor**  
Fornecedor **FABIELLI CARVALHO BANDEIRA** Matrícula 55208-9 CPF/CNPJ 098.438.949-01  
Endereço RUA POLONIA, 124 Bairro CENTRO  
Cidade/UF Reserva/PR CEP 84320-000 Fone \_\_\_\_\_ Tipo de conta bancária Conta Corrente Banco 341 Agência 2778 Conta 73081-8

**Classificação da despesa**  
3130 06 SECRETARIA DE SAÚDE  
06.001 DEPARTAMENTO DE SAÚDE  
10.122.0016.2058 Gestão do Fundo Municipal de Saúde - Gabinete da Secretária  
3.3.90.39.41.00 FORNECIMENTO DE ALIMENTAÇÃO **Valor R\$ 539,18**

**Outras informações**

**Retenções**  
Total de retenções R\$ 0,00  
Valor líquido **R\$ 539,18**

**Servidor que autorizou o pagamento**  
922081 - LUCAS MACHADO RIBEIRO  
**Recursos** 00303 - Saúde - Receitas Vinculadas (E.C. 29/00 - 15%) Documento \_\_\_\_\_ Data 20/11/2025 Valor R\$ 539,18  
Conta bancária 80799 - BANCO DO BRASIL

**Recibo**  
Recebi do Município de Reserva, a importância de Quinhentos e Trinta e Nove Reais e Dezoito Centavos, referente ao pagamento do empenho número 7138/2025.

Assinatura: \_\_\_\_\_

Reserva, \_\_\_\_/\_\_\_\_/\_\_\_\_

  
\_\_\_\_\_  
LUCAS MACHADO RIBEIRO  
Prefeito Municipal

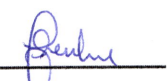
  
\_\_\_\_\_  
JOCELIA TEREZINHA FAUSTIN SZEREMETA  
Secretário(a) de Administração e Finanças



# Município de Reserva - PR

CNPJ: 76169879000161 IE:  
Endereço: Av. Cel Rogério Borba, 741 CEP: 84320000 Cidade: Reserva  
Fone: 32768300 Fax:

## NOTA DE LIQUIDAÇÃO

<b>Número</b> <b>9821/2025</b>	<b>Emitido em</b> 19/11/2025	<b>Requisição Nº</b>	<b>Empenho Nº</b> 7138/2025						
<b>Licitação</b> Tipo Sem licitação		Número							
<b>Contrato/Aditivo</b> Seqüência Contrato		Aditivo Início da vigência Fim da vigência Fim da vig. atualizada Início da execução Fim da execução Fim da exe. atualizada							
<b>Credor</b> Fornecedor <b>FABIELLI CARVALHO BANDEIRA</b>		<b>Matrícula</b> 55208-9	<b>CPF/CNPJ</b> 098.438.949-01						
<b>Endereço</b> RUA POLONIA, 124		<b>Bairro</b> CENTRO							
<b>Cidade/UF</b> Reserva/PR	<b>CEP</b> 84320-000	<b>Fone</b>	<b>Tipo de conta bancária Banco Agência Conta</b> Conta Corrente 341 2778 73081-8						
<b>Classificação da despesa</b> 06 SECRETARIA DE SAÚDE 06.001 DEPARTAMENTO DE SAÚDE 10.122.0016.2058 Gestão do Fundo Municipal de Saúde - Gabinete da Secretária 3.3.90.39.41.00 FORNECIMENTO DE ALIMENTAÇÃO 3130 00303 Saúde - Receitas Vinculadas (E.C. 29/00 - 15%)		<b>Saldo do empenho</b> R\$ 539,18 <b>Valor liquidado</b> R\$ 539,18 <b>Saldo à Liquidar</b> R\$ 0,00							
<b>Outras informações</b>									
<b>Retenções</b>		<b>Total de retenções</b> R\$ 0,00 <b>Valor líquido</b> R\$ 539,18							
<b>Servidor que autorizou a liquidação</b> 922326 - THAIS MENDES MARTINS DIDEK									
<b>Vencimento da liquidação</b> 19/12/2025									
<b>Histórico</b>									
<b>Documentos fiscais</b>									
<b>Tipo</b>	<b>Número</b>	<b>Série</b>	<b>Emissão</b>	<b>Valor</b>	<b>Tipo</b>	<b>Número</b>	<b>Série</b>	<b>Emissão</b>	<b>Valor</b>
Cupom Fiscal	164105	1	20/10/2025	56,00	Cupom Fiscal	164206	1	21/10/2025	55,00
Cupom Fiscal	87077	1	23/10/2025	52,00	Cupom Fiscal	26357	1	24/10/2025	19,13
Cupom Fiscal	87326	1	03/11/2025	56,00	Cupom Fiscal	197546	1	04/11/2025	43,95
Cupom Fiscal	129493	1	04/11/2025	14,00	Cupom Fiscal	10217	1	05/11/2025	27,80
Cupom Fiscal	26667	1	06/11/2025	39,00	Cupom Fiscal	5969	1	10/11/2025	34,11
Cupom Fiscal	514	1	12/11/2025	40,74	Cupom Fiscal	200755	1	12/11/2025	19,95
Cupom Fiscal	175	1	11/11/2025	22,50	Cupom Fiscal	29352	1	11/11/2025	38,00
Cupom Fiscal	199867	1	10/11/2025	21,00					



## Município de Reserva - PR

CNPJ: 76169879000161 IE:  
Endereço: Av. Cel Rogério Borba, 74f CEP: 84320000 Cidade: Reserva  
Fone: 32768300 Fax:

### NOTA DE EMPENHO

Número	Tipo	Emitido em	Requisição Nº	Req. Compra Nº
<b>7138/2025</b>	Ordinário	19/11/2025		

Licitação	Número
Tipo	
Sem licitação	
Contrato/Aditivo	
Seqüência Contrato	Aditivo Início da vigência Fim da vigência Fim da vig. atualizada Início da execução Fim da execução Fim da exe. atualizada

Credor	Matrícula	CPF/CNPJ				
Fornecedor	55208-9	098.438.949-01				
<b>FABIELLI CARVALHO BANDEIRA</b>						
Endereço		Bairro				
RUA POLONIA, 124		<b>CENTRO</b>				
Cidade/UF	CEP	Fone	Tipo de conta bancária	Banco	Agência	Conta
Reserva/PR	84320-000		Conta Corrente	341	2778	73081-8

Classificação da despesa	Saldo anterior
06 SECRETARIA DE SAÚDE	R\$ 29.615,81
06.001 DEPARTAMENTO DE SAÚDE	
10.122.0016.2058 Gestão do Fundo Municipal de Saúde - Gabinete da Secretária	Valor empenhado
3.3.90.39.41.00 FORNECIMENTO DE ALIMENTAÇÃO	<b>R\$ 539,18</b>
3130 00303 Saúde - Receitas Vinculadas (E.C. 29/00 - 15%)	Saldo atual
Do Exercício	R\$ 29.076,63

Outras informações

Histórico

VALOR QUE SE EMPENHA REFERENTE A RESSARCIMENTO DE DESPESAS COM ALIMENTAÇÃO EM VIAGEM DO DPTO DE SAÚDE.

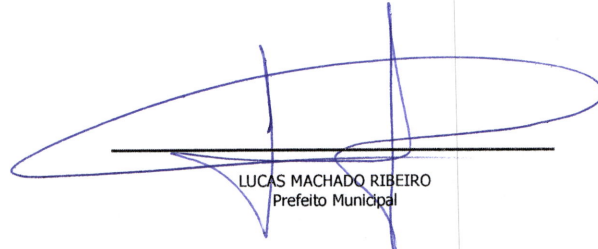

LUCAS MACHADO RIBEIRO  
Prefeito Municipal



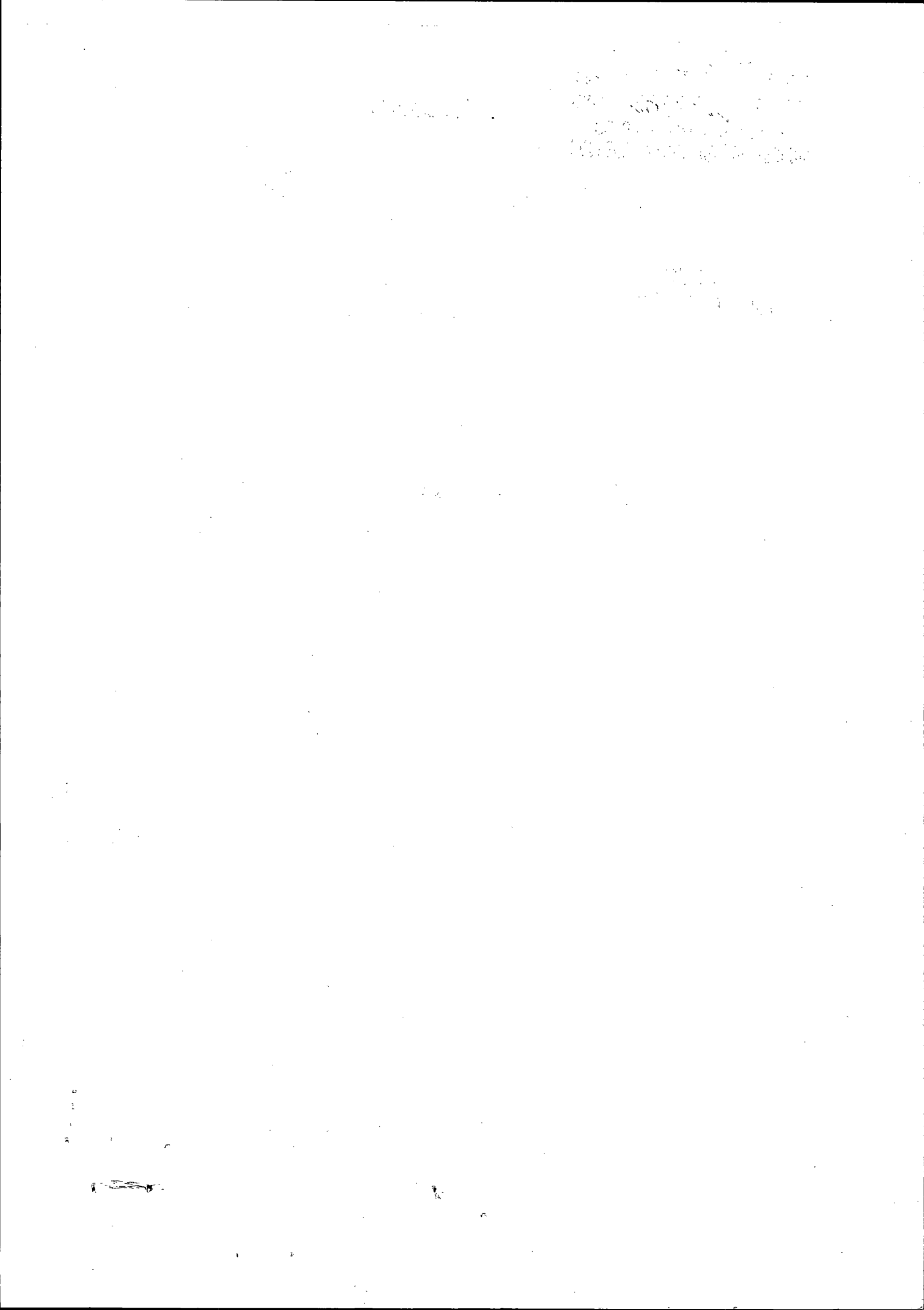

### Visualização de arquivos



Agência débito: 2523-2  
Conta débito: 8079-9  
CPF/CNPJ: 76169879/0001-61 MUNICIPIO DE RESERVA

Banco: 341  
Agência crédito: 2778-  
Conta crédito: 73081-8  
Favorecido: FABIELLI CARVALHO BANDEIRA  
Documento empresa: 00000039280000055208  
Data pagamento: 11/12/2025  
Valor pagamento: 539,18  
Documento banco: 00000890000504010905  
Data real pagamento: 11/12/2025  
Valor real pagamento: 539,18

BRANDELERO E BRANDELERO LTDA  
CNPJ: 00.326.761/0001-38 - IE: 2011491424  
AV. SOUZA NAVES, 8008 - PIRIQUITOS  
84062-000 - PONTA GROSSA - PR

Documento Auxiliar da Nota Fiscal de Consumidor Final

Código	Descrição	Qtde UN	VI Unit	VI Total
247	REFEICAO	1 UN	56,00	56,00
<b>SUBTOTAL RS</b>				<b>56,00</b>
Qtde. Total de itens				1
Descontos R\$				0,00
Acréscimos R\$				0,00
<b>VALOR TOTAL RS</b>				<b>56,00</b>
<b>FORMA PAGAMENTO</b>			<b>VALOR PAGO</b>	
Dinheiro			56,00	

**EMITIDA EM CONTINGÊNCIA**  
**Pendente de autorização**

Consulte pela chave de acesso em  
<http://www.fazenda.pr.gov.br/nfce/consulta>

4125 1000 3267 6100 0138 6500 2000 1641 0590 0164 1067



CONSUMIDOR CNPJ:  
76.169.879/0001-61 PREFEITURA  
MUNICIPAL DE RESERVA

NFC-e nº: 164105 Série 002  
Dt. Emis.: 20/10/2025 18:04:36

Valor aproximado dos Impostos por estera:  
Fed R\$ 7,53 Est R\$ 10,08 Mun R\$ 0,00  
Valor aproximado dos Tributos deste cupom R\$ 17,61  
(Conforme Lei Fed - 12.741/12) - Fonte: IBPT

sysFastFood - Sistema de Gestão para Bares e Restaurantes  
Futura System Informática (41) 9 6403-0313

*Thais M. M. Didek*  
Secretaria de Saúde  
PONTA GROSSA - 2025

BRANDELEIRO F. RANDELEIRO LTDA  
CNPJ 00.326.741/0001-38  
SOUZA NUNES HIRSH  
33002-000 - PONTA GROSSA - PR

Johelli C. Bondio

Documento Auxiliar de Pagamento

Descrição	Quantidade	Valor Unit.	Valor Total
REFEICO	1 un.	55,00	55,00
<b>SUBTOTAL R\$</b>			<b>55,00</b>
<b>VALOR TOTAL R\$</b>			<b>55,00</b>
<b>FORMA PAGAMENTO</b>			<b>Difere</b>

Ponta Grossa

EMITIDA EM CONTINGENCIA  
Pendente de autorizacao

Consulte para chave de acesso em

1752 1000 3267 6103 8500 2000 1841 0500 0761 1007

CONSUMIDOR CNPJ  
1752 1000 3267 6103 8500 2000 1841 0500 0761 1007  
MUNICIPAL DE RESERVA

INSCRIÇÃO Nº: 18.410.0500-007  
Dt. Emissão: 20/10/2025 18:04:36

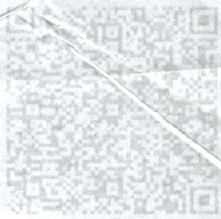

Thais M. M. Oider  
Secretaria de Saude  
Fone: 1908 2025

**PORCA CHIC II**

60.763.381 JULIANA DO PRADO RIBEIRO

CNPJ: 60.763.381/0001-92 IE: 9117481007

RUA CASEMIRO DE ABREU, 320 - UVARANAS PONTA

GROSSA, PR. Fone: (42)99949-9032

Documento Auxiliar da Nota Fiscal de Consumidor Eletrônica

#CÓDIGO	DESCRIÇÃO	QTD	UN	VL.UNIT	VL.TOTAL
001	000001 BUFFET KG				
	0,58 KG			59,90	34,74
002	000493 COCA 290ML DE VIDRO				
	1 UN			6,00	6,00
Qtde. Total de Itens					2
Valor Total R\$					40,74
Valor a Pagar R\$					40,74
FORMA DE PAGAMENTO				VALOR PAGO R\$	
Cartão de Crédito				40,74	

Consulte pela chave de acesso em

<http://www.fazenda.pr.gov.br/nfce/consulta>

4125 1160 7633 8100 0192 6500 1000 0005 1416 6841 3664

CONSUMIDOR CNPJ:

76169.879/0001-61 Consumidor

NFC-e nº 514

Série 001

12/11/2025 12:58:28

Via Consumidor

Protocolo de autorização:

141251825627877

Data de autorização: 12/11/2025 12:58:28

Consumo da Conta de Cliente 022 - SEM EMISSAO DE  
CONFERENCIA DE CONTA DE CLIENTE

Trib. Aprox. R\$ 5,54 Fed. R\$ 7,94 Est. e R\$ 0,00 Mun.

Fonte: IBPT PR 222B52

Operador: FLAVIA

Gba Solucoes IT

(42)99152-1541 - [www.gbazuporte.com.br](http://www.gbazuporte.com.br)

Johni. C. Bendin

Ponta Grossa

2º viagem



Thais M. M. Didek  
Secretária de Saúde

Port: 4908 2025

PEREIRA BASTOS E BASTOS LTDA ME  
PANIFICADORA MAIS KIFAO

CNPJ:10.497.802/0001-02 IE:9046301282

RUA BANDEIRAS, 239, NUCLEO BANDEIRANTES

TELEMAGO BORBA-PR, CEP:84269100, Tel:(42)3273-5613

DOCUMENTO AUXILIAR DA NOTA FISCAL DE CONSUMIDOR ELETRONICA

SEQ	CODIGO	DESCRIÇÃO	QTDE	UN	VL UN	VL TOTAL
001	3688	CAFE DA MANHA	1	UN X	19,13	19,13

Qtde. Total de Itens 1

**Valor Total R\$ 19,13**

Dinheiro 19,13

Valor Recebido R\$ 19,13

Valor Troco R\$ 0,00

Consulte pela Chave de Acesso em <http://www.fazenda.pr.gov.br>

4125 1010 4978 0200 0102 6511 1000 0263 5719 9973 6425



CONSUMIDOR CNPJ: 76.169.879/0001-61

NFce Nº 26357 Série 111

24/10/25 07:14:00

Protocolo autorização: 141251709731623

Tributos Totais Incidentes (Lei Federal 12.741/2012) 0,00

Trib aprox R\$: 0.00 Fed, 0.00 Est, 0.00 Mun

PDV: 11

SENHA: 28

*Thais M. M. Didek*  
Secretaria de Saúde  
Port: 4908 2025

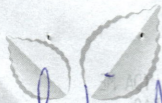

**SAIBA MAIS**  
O papel é um produto reciclável, ou seja, grande parte retorna ao ciclo produtivo após o consumo.

Apoio: **papel presente**  
papel presente web color

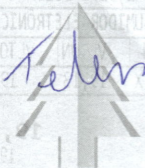

**SAIBA MAIS**  
O papel térmico utilizado para a produção deste cupom é feito de 100% sendo assim um produto sustentável.

Apoio: **regisapel**  
regisapel.com.br



Os dados impressos têm vida útil de 5 anos desde a produção com plásticos, solventes ou produtos químicos, bem como calor e umidade excessiva, luz solar e iluminação de



Os dados impressos têm vida útil de 5 anos desde que se evite contato direto com plásticos, solventes ou produtos químicos, bem como a exposição ao calor e umidade excessiva, luz solar e iluminação de lâmpadas fluorescentes.



**SAIBA MAIS**

O setor de árvores plantadas também é responsável por cerca de 3,75 milhões de empregos diretos, indiretos e resultantes do efeito-renda.

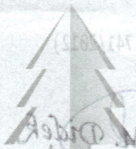

**SAIBA MAIS**  
O papel é um produto reciclável, ou seja, grande parte retorna ao ciclo produtivo após o consumo.

Associação de Produtores de Papel  
Papel: 4908 2052



# LUANA RESTAURANTE

CNPJ: 50.532.158/0001-80 R. A IURKIV RESTAURANTE  
AVENIDA DOUTOR FRANCISCO BURZIO, 608 CENTRO -  
PONTA GROSSA - PR, 84010-200 Fone: (42)9985-4284 I.E.:  
910.01894-11.

DOCUMENTO AUXILIAR DA NOTA FISCAL DE CONSUMIDOR ELETRÔNICA

#	Cód	Descrição	Qtd	Un	VI Unit.	VI Total
001	1	REFEIÇÃO	1	UN	X 27,800	27,80
<b>QTD. TOTAL DE ITENS</b>						<b>001</b>
<b>VALOR TOTAL RS</b>						<b>27,80</b>
<b>FORMA DE PAGAMENTO</b>						<b>Valor Pago</b>
Dinheiro						27,80

Consulte pela Chave de Acesso em

<http://www.fazenda.pr.gov.br/nfce/consulta>  
4125 1150 5321 5800 0180 6500 6000 0102 1714 3966 3277



CONSUMIDOR CNPJ:  
76.169.879/0001-61  
NFC-e nº 000010217  
Série 006  
05/11/2025 13:33:26  
Protocolo de Autorização:  
141251782404208  
Data de Autorização 05/11/2025  
13:33:26

Trib Aprox R\$ 3,74 Federal e R\$ 1,95 Estadual e R\$ 0,00  
Municipal

DOCUMENTO EMITIDO POR ME OU EPP OPTANTE PELO  
SIMPLES NACIONAL, NÃO GERA DIREITO A CRÉDITO  
FISCAL DE ICMS, DE ISS E DE IPI

PROCON: ligue 0800-41-1512 End: Rua Emiliano Perneta, 47 -  
Centro, CEP 80010-050, Curitiba - PR

OBRIGADO. VOLTE SEMPRE.

Tributos Totais Incidentes (Lei Federal 12.741/12): R\$ 5,69

Desenvolvido por: [www.hotinetechnologia.com.br](http://www.hotinetechnologia.com.br)



UPP  
TECNOLOGIAS

Sistemas - Equipamentos de Informática - Bobinas  
(42) 99999-3931

*Divisão de Serviços de Informática  
5/10/2015*



UPP  
TECNOLOGIAS

Sistemas - Equipamentos de Informática - Bobinas  
(42) 99999-3931

*Bobelli C Brandão  
Ponto Crossover*

(42) 99999-3931

Os dados impressos tem vida útil de 5 anos, desde que se evite contato direto com plásticos, solventes ou produtos químicos, bem como a exposição ao calor e umidade excessiva, luz solar e iluminação de lâmpadas fluorescentes.

Os da  
químico

PANIFICADORA PRINCESA - LUPEPSA E MENON LTDA CNPJ: 81.727.661/00  
01-15

Avenida Ernesto Vilela, 533 - Centro  
Ponta Grossa/PR - 84010-460, (42) 99810-4927

Documento Auxiliar da Nota Fiscal de Consumidor Eletrônica

N. Pedido/Venda:

**529**

Código: 1762792583341

Dt. Venda: 10/11/2025 13:36

N: 5969 Serie: 3 10/11/2025 - 13:36 - Via Consumidor

CHAVE DE ACESSO

41251181727661000115650030000059691837058312

#	COD	DESC	QTD	UN	VL UN R\$	VL ITEM R\$
1	183	BUFFET	0,408	Kg	68,90	28,11
2	315	COCA COLA 350ML	1,00	Un	6,00	6,00

Qnt. Total de Itens:

1.408

VALOR TOTAL R\$

34,11

FORMA DE PAGAMENTO

VALOR R\$

Dinheiro

34,11

76.169.879/0001-61



Atendente: CAIXA2

Trib aprox R\$: 4,65 Federal, R\$: 4,54 Estadual e R\$: 0,00 Municipal  
Fonte: IBPT CAE7DD 25:2 A

Caixa 2 - Server

Impressão: 10/11/2025 13:36

Sistema ConnectPlug - [cplug.com.br](http://cplug.com.br)

2.11.5

**Autopel**  
Para uso em SAT FISCAL, SAT/CF-E e NFC-E  
CNPJ 06.698.091/0005-90

Thais M. Didek  
Secretaria de Saúde  
Port: 4908 2025



2ª Viagem

Ponte Grossa

Johanna C. Bandeira

**Autopel**

Os dados impressos têm vida útil de 5 anos. Para isso, evite contato direto com plástico, líquidos, produtos químicos, exposição a calor, umidade, luz solar e lâmpadas.

Os dados impressos têm vida útil de 5 anos. Para isso, evite contato direto com plástico, líquidos, produtos químicos, exposição a calor, umidade, luz solar e lâmpadas.



PEREIRA BASTOS E BASTOS LTDA ME  
PANIFICADORA MAIS KIFAO

CNPJ:10.497.802/0001-02 IE:9046301282

RUA BANDEIRAS, 239, NUCLEO BANDEIRANTES  
TELEMACO BORBA-PR, CEP:84269100, Tel:(42)3273-5613

DOCUMENTO AUXILIAR DA NOTA FISCAL DE CONSUMIDOR ELETRÔNICA

SEQ	CODIGO	DESCRIÇÃO	QTDE	UN	VL UN	VL TOTAL
001	1000	PRODUTOS DIVERSOS	1	KG X	39,00	39,00

Qtde. Total de Itens 1

**Valor Total R\$ 39,00**

Dinheiro 39,00

Valor Recebido R\$ 39,00

Valor Troco R\$ 0,00

Consulte pela Chave de Acesso em <http://www.fazenda.pr.gov.br>  
4125 1110 4978 0200 0102 6511 1000 0266 6719 9973 3325



CONSUMIDOR CNPJ: 76.169.879/0001-61

NFce Nº 26667 Série 111

06/11/25 17:34:00

Protocolo autorização: 141251790628235

Tributos Totais Incidentes (Lei Federal 12.741/2012) 0,00

Trib aprox R\$: 0.00 Fed, 0.00 Est, 0.00 Mun

PDV: 11

**SENHA: 239**

*Handwritten signatures and stamps:*  
Abilio M. M. Viana  
abilio m. m. viana  
esos souz  
2018/06



BRANDELERO E BRANDELERO LTDA  
CNPJ: 00.326.761/0001-38 - IE: 2011491424  
AV. SOUZA NAVES, 800 - PIRIQUITOS  
84062-000 - PONTA GROSSA - PR

Documento Auxiliar da Nota Fiscal de Consumidor Final

Código	Descrição	Qtde UN	VI Unit	VI Total
247	REFEICAO	1 UN	55,00	55,00
<b>SUBTOTAL R\$</b>				<b>55,00</b>
Qtde. Total de itens				1
Descontos R\$				0,00
Acréscimos R\$				0,00
<b>VALOR TOTAL R\$</b>				<b>55,00</b>
FORMA PAGAMENTO			VALOR PAGO	
Dinheiro			55,00	

**EMITIDA EM CONTINGÊNCIA**  
Pendente de autorização

Consulte pela chave de acesso em  
<http://www.fazenda.pr.gov.br/infce/consulta>

4125 1000 3267 6100 0138 6500 2000 1642 0690 0164 2074



CONSUMIDOR CNPJ:  
76.169.879/0001-61 PREFEITURA  
MUNICIPAL DE RESERVA

NFC-e nº: 164206 Série 002  
Dt. Emis.: 21/10/2025 17:59:06

Valor aproximado dos impostos por esta nota

Fed R\$ 7,40 Est R\$ 9,90 Mun R\$ 0,00

Valor aproximado dos tributos deste cupom R\$ 17,30

(Conforme Lei Fed. 12.741/12) - Fonte IEP

sysFastFood - Sistema de Gestão para Bares e Restaurantes  
Futura System (CNPJ nº 08.8405-0313)

*Thais M. M. Didek*  
Secretaria de Saúde  
Port: 4908/2025

BRANDEIRO E BRANDEIRO LTDA  
CNPJ 00.251.000/00 - E. ZILBERTO  
RUA D'AVILA NAVES, 111 - JARDIM  
0082-000 - POINTE GR...  
*Lothello C Brandeiro*

Documento Auxiliar de Pagamento  
Código Descrição Valor Total  
547 RESCISÃO 55,00  
SUBTOTAL R\$ 55,00  
VALOR TOTAL R\$ 55,00  
FORMA PAGAMENTO  
Direito 55,00

*Ponta Grossa*

EMITIDA EM CONTINGÊNCIA  
Pendente de autorização

Consulte pelo chave de acesso em

<http://www.fazenda.gov.br/oficio>

4425 1000 2545 8100 0138 6500 2000 1845 0000 0181 2041

CONSUMIDOR CNPJ  
RUA 1845 0138 6500 2000 1845 0000 0181 2041  
MUNICIPAL DE RESERVA  
NFC-e nº: 184500 Série 003  
Dt. Emissão: 21/05/2025 11:59:00



*Thais M. M. Dicks*  
Secretaria de Saúde  
Porr: 4008 2025

CNPJ: 12.293.754/0001-66 FATIMA RAMOS DA  
SILVA E CIA LTDA  
RUA ROCHA POMBO, 850 - CENTRO  
CAMPO LARGO, PR

Documento Auxiliar da Nota Fiscal de Consumidor Eletrônica

CÓDIGO	DESCRIÇÃO	QTD UN	VL.UNIT	VL.TOTAL
0000077	REFEICAO	1 UN	38,00	38,00
Qtde. Total de Itens				1
Valor Total R\$				38,00
Descontos R\$				0,00
Acréscimos R\$				0,00
Valor a Pagar R\$				38,00
FORMA DE PAGAMENTO			VALOR PAGO R\$	
Dinheiro			38,00	

Consulte pela chave de acesso em

<http://www.fazenda.pr.gov.br/nfce/consulta>

4 125 1112 2937 5400 0166 6500 1000 0293 5210 1650 8808



CONSUMIDOR CNPJ:  
76.169.879/0001-61

NFC-e nº 29352

Série 001

11/11/2026 12:10:28

Via Consumidor

Protocolo de autorização:

141261819162829

Data de autorização:

11/11/2026 12:10:31

Tributos Incidentes (Lei Federal 12.741/2012): R\$ 8,44

obs6: VAL APROX TRIB R\$8.44 (22.21%) FONTE: IBPT

OPERADOR: 001 - USUARIO

Johnell c Bordin

CNPJ: 12.293.754/0001-66 FATIMA RAMOS DA

campe largo

Documento Auxiliar da Nota Fiscal de Consumidor Eletrônica

CODIGO	DESCRICAO	QTD UN	VAL UNIT	VAL TOTAL
0000077	REFERICAO	1	UN	38,00
	Ctds Total de Itens			38,00
	Valor Total R\$			38,00
	Descontos R\$			0,00
	Acrescimos R\$			0,00
	Valor a Pagar R\$			38,00
	FORMA DE PAGAMENTO			VALOR PAGO R\$
	Linheiro			38,00

Consulte pela chave de acesso em

*Thais M. M. Didek*  
 Secretária de Saúde  
 Port 4908 2025



LLK KITUTIS PANIFICADORA EIRELI  
CNPJ 07.926.343/0001-20 IE 9037229757  
Avenida Parana, 192 - Centro  
Telenaco Borba - PR

DANFE NFC-e - Documento Auxiliar da Nota Fiscal  
de Consumidor Eletronica

Cod.	Descricao	Qtde.Und.	VL.unit	Total
2421	COCA-COLA LATA 350ML	1 UND	R\$6,50	R\$6,50
2500	X BURGUER (KITUTIS BURG UER)	1 UND	R\$27,90	R\$27,90
3001	CAFE EXPRESSO DUPLO (ME DIO)	1 UND	R\$9,55	R\$9,55

QTD. Total de itens 3  
Valor Total R\$43,95  
FORMA DE PAGAMENTO VALOR PAGO  
Cartao de debito R\$43,95  
Trib. Aprox (Fonte IBPT - Lei  
Federal 12.741/2012) R\$14,54(33.08%)

Consulte pela chave de acesso em:

<http://www.fazenda.pr.gov.br/nfce/consulta>

4125 1107 9263 4300 0120 6501 5000 1975 4610 4260 1019

CONSUMIDOR:76.169.879/0001-61

EMISSAO NORMAL

Numero:197546 Serie:15 Emissao:04/11/2025 15:59:38

Protocolo de autorizacao:141251777397522

Data de autorizacao:04/11/2025 15:59:38



Cloudfy systems - [www.cloudfy.net.br](http://www.cloudfy.net.br)

REDE  
MASTERCARD DEBITO L  
COMPROV: 509625148 VALOR: 43,95  
KITUTIS PANIFICADORA 04.11.25-16:01  
CNPJ/CPF:07.926.343/0001-20  
CIDADE-UF:TELEMACO BORBA-PR  
CARTAO: xxxxxxxxxxxxxx6460  
AUTORIZACAO: M08620  
ARQC:CA98C1C6BB6D94AB  
AID: A0000000043060  
TRANSACAO APROVADA PELO EMISSOR  
SiTef from Fiserv

*Thais M. M. Didek*  
Secretaria de Saude  
Port. 4908 2025

Cupon:426010 PDU 002  
Mesa/Comanda:66  
Operador:CAMILA OLIVEIRA DA LUZ  
Cloudfy Blue versao 1.3.29



PANIFICADORA SOFT

CNPJ: 01.469.060/0001-10 MARUSAK & MARUSAK LTDA - ME  
AV MARECHAL F PEIXOTO, 908 ALTO DAS OLIVEIRAS Telemaco Borba-PR  
84266-010

I.E.: 901.17121-15

Documento Auxiliar da Nota Fiscal de Consumidor Eletrônica

#	Código	Descrição	Qtde	Un	Valor unit.	Valor total
001	71	COCA COLA LT 350ML	1	UN	X 6,00	6,00
002	7	SALGADO ASSADO	1	UN	X 8,00	8,00
Qtde. total de itens						002
<b>Valor total R\$</b>						<b>14,00</b>

FORMA DE PAGAMENTO VALOR PAGO R\$  
Dinheiro 14,00

Consulte pela Chave de Acesso em

<http://www.fazenda.pr.gov.br/nfce/consulta>

4125 1101 4690 6000 0110 6500 1000 1294 9310 0130 2308

CONSUMIDOR - CNPJ 76.169.879/0001-61

NFC-e nº 000129493 Série 001 04/11/2025 18:48:39

Protocolo de Autorização: 141251778955138

Data de Autorização 04/11/2025 18:48:42



*Thais M. M. Didek*  
Secretaria de Saúde  
por: 4908/2025

Tributos Totais Incidentes(Lei Federal 14127): R\$ 3,28  
SISTEMA DE GESTÃO SG360S - (42) 4141-1234



LLK KITUTIS PANIFICADORA EIRELI  
CNPJ 07.926.343/0001-20 IE 9037229757  
Avenida Parana, 192 - Centro  
Telemaco Borba - PR

DANFE NFC-e - Documento Auxiliar da Nota Fiscal  
de Consumidor Eletronica

Cod.	Descricao	Qtde.Und.	VL.unit	Total
3064	CAFE COADO MEDIO	1 UND	R\$4,75	R\$4,75
2022	PAO DE QUEIJO GRANDE	1 UND	R\$7,30	R\$7,30
2566	PAO COM OVO	1 UND	R\$7,90	R\$7,90

QTD. Total de itens 3  
Valor Total R\$19,95  
FORMA DE PAGAMENTO VALOR PAGO  
Cartao de debito R\$19,95  
Trib. Aprox (Fonte IBPT - Lei Federal 12.741/2012) R\$5,43(27.22%)

Consulte pela chave de acesso em:  
<http://www.fazenda.pr.gov.br/nfce/consulta>  
4125 1107 9263 4300 0120 6501 5000 2007 5510 4294 2310

CONSUMIDOR:76.169.879/0001-61  
EMISSAO NORMAL  
Numero:200755 Serie:15 Emissao:12/11/2025 07:16:50  
Protocolo de autorizacao:141251823681219  
Data de autorizacao:12/11/2025 07:16:50



Cloudfy systems - [www.cloudfy.net.br](http://www.cloudfy.net.br)

REDE  
MASTERCARD DEBITO L  
COMPROV: 333591248 VALOR: 19,95  
KITUTIS PANIFICADORA 12.11.25-07:19  
CNPJ/CPF:07.926.343/0001-20  
CIDADE-UF:TELEMACO BORBA-PR  
CARTAO: xxxxxxxxxxxxxx6460  
AUTORIZACAO: M51295  
ARQC:993AA96AAF6F5D89  
AID: A0000000043060  
TRANSACAO APROVADA PELO EMISSOR  
SiTef from Fiserv

*Thais M. M. Didek*  
Secretaria de Saude  
Porty 4908 2025

Cupon:429423 PDV 002  
Mesa/Comanda:26  
Operador:ARIANE RAIZE  
Cloudfy Blue versao 1.3.29

Sobelli, C Bordio

telumaco Borba

1º Urcym



Cloudly systems - www.cloudly.net.br

TRANSAÇÃO APROVADA PELA EMISSORA  
AID: 880000043080  
PROC: 9988888888888888  
AUTORIZAÇÃO: 851295  
CARTÃO: XXXXXXXXXXXXXXXX  
CIDADE-UF: TELHAO-BA  
KITNETS PORTFOLIO: 15.11.25-03-18  
CAMPUS: 33351248 VALOR: 19.95  
MESTRADO DEBITO  
REDE

~~Atividade de 2019  
Dirigido por  
Data: 2008-05-25~~

Cloudly Blue versão 1.3.29  
Operador: AIRNE RAIZE  
Mensagem: 25  
Codigo: 424423 POU 002



Via Consumidor

LIRO SEZEFREDO SERENATO

CNPJ: 77.721.405/0001-43 Inscrição Estadual: 2011540220

RODOVIA BR 376, SN, TAQUARACU, Ponta Grossa - PR

DANFE NFC-e - Documento Auxiliar da Nota Fiscal  
1 de Consumidor Eletrônica

Não permite aproveitamento de crédito de ICMS

Código	Descrição	Qtde	Un	Valor Unit.	Valor Total
--------	-----------	------	----	-------------	-------------

12	PRATO COMPLETO				
	1,000UNID			40,00	40,00

17	REFRIGERANTE 1LITRO				
	1,000UNID			12,00	12,00

QTD. TOTAL DE ITENS 2

VALOR TOTAL R\$ 52,00

FORMA DE PAGAMENTO Valor Pago

Dinheiro 52,00

Informações dos Tributos Totais Incidentes  
(Lei Federal 12.741/2012) 12,09

Número: 87077 Série: 1 Emissão: 23/10/2025 19:30:06

Consulte pela Chave de Acesso em: <http://www.fazenda.pr.gov.br>

CHAVE DE ACESSO

4128 1077 7214 0500 0143 6500 1000 0670 7714 3  
117 0988

CONSUMIDOR

CPF/CNPJ: 76.169.879/0001-61

P.M. DE RESERVA

AV CORONEL ROGERIO BORBA, S/N, CENTRO, Reserva -PR

*Thais M. M. Dizek*  
Secretaria de Saúde  
Port: 4908-2025



recipel - CNPJ: 46.120.820.0001-18 - Para us

recipel - CNPJ: 46.120.820.0001-18 - Para uso em S@T Fiscal/CF-E e NFCE

recipel - CNPJ: 46.120.820.0001-18 - Para uso em S@T Fiscal/CF-E e NFCE



**SAIBA MAIS**

O papel térmico utilizado para a produção deste cupom é isento de BPA, sendo assim um produto sustentável.

Apoio:



Johelle C Bordini

**SAIBA MAIS**

No Brasil planta-se diariamente o equivalente a cerca de 500 campos de futebol em árvores para a produção de papel e seus derivados.

Apoio:



lovepaper.org.br

Ponta Grossa



**SAIBA MAIS**

O papel é um produto reciclável, ou seja, grande parte retorna ao ciclo produtivo após o consumo.

Apoio:



papelpresentebr.com.br



**SAIBA MAIS**

O papel térmico utilizado para a produção deste cupom é isento de BPA, sendo assim um produto sustentável.

Apoio:



**SAIBA MAIS**

O setor de árvores plantadas também é responsável por cerca de 3,75 milhões de empregos diretos, indiretos e resultantes do efeito-renda.

Thais M. M. Diller  
Secretaria de Saúde  
Poft: 4908/2026

**SAIBA MAIS**

O papel é um produto reciclável, ou seja, grande parte retorna ao ciclo produtivo após o consumo.



**SAIBA MAIS**

O papel térmico utilizado para a produção deste cupom é isento de BPA, sendo assim um produto sustentável.

Apoio:



Os dados impressos têm vida útil de 5 anos desde que se evite contato direto com pesticidas, solventes ou produtos químicos, bem como calor e umidade excessiva, luz solar e iluminação de lâmpadas fluorescentes.

Os dados impressos têm vida útil de 5 anos desde que se evite contato direto com pesticidas, solventes ou produtos químicos, bem como calor e umidade excessiva, luz solar e iluminação de lâmpadas fluorescentes.

Os dados impressos têm vida útil de 5 anos desde que se evite contato direto com pesticidas, solventes ou produtos químicos, bem como calor e umidade excessiva, luz solar e iluminação de lâmpadas fluorescentes.

Os dados impressos têm vida útil de 5 anos desde que se evite contato direto com pesticidas, solventes ou produtos químicos, bem como calor e umidade excessiva, luz solar e iluminação de lâmpadas fluorescentes.



LLK KITUTIS PANIFICADORA EIRELI  
CNPJ 07.926.343/0001-20 IE 9037229757  
Avenida Parana, 192 - Centro  
Telemaco Borba - PR

DANFE NFC-e - Documento Auxiliar da Nota Fiscal  
de Consumidor Eletronica

Cod.	Descricao	Qtde.Und.	Ul.unit	Total
3064	CAFE COADO MEDIO	1 UND	R\$4,75	R\$4,75
2566	PAO COM OVO	1 UND	R\$7,90	R\$7,90
2042	EMPADA DE FRANGO	1 UND	R\$8,35	R\$8,35

QTD. Total de itens 3  
Valor Total R\$21,00  
FORMA DE PAGAMENTO VALOR PAGO  
Cartao de debito R\$21,00  
Trib. Aprox (Fonte IBPT - Lei Federal 12.741/2012) R\$5,69(27.1%)

Consulte pela chave de acesso em:

<http://www.fazenda.pr.gov.br/nfce/consulta>  
4125 1107 9263 4300 0120 6501 5000 1998 6710 4285 2319

CONSUMIDOR: 76.169.879/0001-61  
EMISSAO NORMAL

Numero:199867 Serie:15 Emissao:10/11/2025 07:46:57  
Protocolo de autorizacao:141251811659320  
Data de autorizacao:10/11/2025 07:46:57



Cloudfy systems - [www.cloudfy.net.br](http://www.cloudfy.net.br)

REDE  
MASTERCARD DEBITO L  
COMPROV: 500631978 VALOR: 21,00  
KITUTIS PANIFICADORA 10.11.25-07:49  
CNPJ/CPF:07.926.343/0001-20  
CIDADE-UF:TELEMAGO BORBA-PR  
CARTAO: xxxxxxxxxxxxxx6460  
AUTORIZACAO: M92971  
ARQC:80C4AB839B2696B6  
AID: A0000000043060  
TRANSACAO APROVADA PELO EMISSOR  
SiTef from Fiserv

*Thais M. M. Didek*  
Secretaria de Saude  
10/11/2025

Cupom:428523 PDU 002  
Mesa/Conanda:9  
Operador:DANIEL CORREA  
Cloudfy Blue versao 1.3.29





Via Consumidor

LIRO SEZEFREDO SERENATO

CNPJ: 77.721.405/0001-43 Inscrição Estadual:  
2011540220

RODOVIA BR 376, SN, TAQUARACU, Ponta Grossa -  
PR

DANFE NFC-e - Documento Auxiliar da Nota Fiscal  
1 de Consumidor Eletrônica

Não permite aproveitamento de crédito de ICMS

Código	Descrição	Qtde	Un	Valor Unit.	Valor Total
--------	-----------	------	----	-------------	-------------

12	PRATO COMPLETO				
	1,000UNID			44,00	44,00

108	Refri Ks				
	2,000UNID			6,00	12,00

QTD. TOTAL DE ITENS 2

VALOR TOTAL R\$ 56,00

FORMA DE PAGAMENTO Valor Pago

Dinheiro 56,00

Informações dos Tributos Totais Incidentes  
(Lei Federal 12.741/2012) 9,07

Número: 87326 Série: 1 Emissão: 03/11/2025 10:  
38:32

Consulte pela Chave de Acesso em: <http://www.fazenda.pr.gov.br>

CHAVE DE ACESSO

4125 1177 7214 0500 0143 6500 1000 0873 2615 1  
507 4212

CONSUMIDOR

CPF/CNPJ: 76.169.879/0001-61

P.M. DE RESERVA

AV CORONEL ROGERIO BORBA, S/N, CENTRO, Reserva  
-PR

*Thais M. M. Didek*  
Secretaria de Saúde  
Port: 4908 2025





### SAIBA MAIS

O papel térmico utilizado para a produção deste cupom é isento de BPA, sendo assim um produto sustentável.

Apoio:

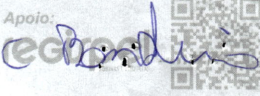

### SAIBA MAIS

No Brasil planta-se diariamente o equivalente a cerca de 500 campos de futebol em árvores para a produção de papel e seus derivados.

Apoio:



[lovepaper.org.br](http://lovepaper.org.br)



### SAIBA MAIS

O papel é um produto reciclável, ou seja, grande parte retorna ao ciclo produtivo após o consumo.

Apoio:



[papelpresentebr.com.br](http://papelpresentebr.com.br)

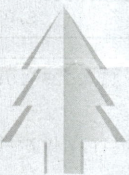

### SAIBA MAIS

O papel térmico utilizado para a produção deste cupom é isento de BPA, sendo assim um produto sustentável.

Apoio:



### SAIBA MAIS

O setor de árvores plantadas também é responsável por cerca de 3,75 milhões de empregos diretos, indiretos e resultantes do efeito-renda.

Thais M. M. Diderk  
Secretaria de Saúde  
Por: 4908 2025



### SAIBA MAIS

O papel é um produto reciclável, ou seja, grande parte retorna ao ciclo produtivo após o consumo.

### SAIBA MAIS

O papel térmico utilizado para a produção deste cupom é isento de BPA, sendo assim um produto sustentável.

Apoio:



Os dados impressos têm vida útil de 5 anos desde que se evite contato com plásticos, solventes ou produtos químicos, bem como a exposição ao calor e umidade excessiva, luz solar e iluminação de lâmpadas fluorescentes.

Os dados impressos têm vida útil de 5 anos desde que se evite contato direto com plásticos, solventes ou produtos químicos, bem como a exposição ao calor e umidade excessiva, luz solar e iluminação de lâmpadas fluorescentes.

Os dados impressos têm vida útil de 5 anos desde que se evite contato direto com plásticos, solventes ou produtos químicos, bem como a exposição ao calor e umidade excessiva, luz solar e iluminação de lâmpadas fluorescentes.

Os dados impressos têm vida útil de 5 anos desde que se evite contato direto com plásticos, solventes ou produtos químicos, bem como a exposição ao calor e umidade excessiva, luz solar e iluminação de lâmpadas fluorescentes.





CAFE DO CENTRO ROCIOLTA

Johell. c Bordin

compra longo

QTD	PREZ UNIT	TOTAL
1	12,00	12,00
1	4,50	4,50
1	8,00	8,00
		22,50
QTD TOTAL DEBITOS		22,50
DESCONTO R\$		0,00
VALOR TOTAL R\$		22,50
FORMA PAGTO		22,50

Consulte pela Clavis de Acesso em

http://www.taxaonline.gov.br/interconsulta  
1122 1122 1122 1122 1122 1122 1122 1122 1122 1122

CONSOLIDADOR CNPJ: 07.000.000-01

NE nº 172 emitido em 11/11/2025 às 08:40:07  
Protocolo de autorização: 141125181013280  
Data de autorização: 11/11/2025 às 08:08

Johel M. Bordin  
CPF nº 61619131299  
obrigado ab 8000 1110  
2505

