



Município de Reserva - PR

CNPJ: 76169879000161 IE:
Endereço: Av. Cel Rogério Borba, 741 CEP: 84320000 Cidade: Reserva
Fone: 32768300 Fax:

NOTA DE PAGAMENTO (EM PREVISÃO)

Número	Data	Previsão Nº	Liquidação Nº	Empenho Nº	Requisição Nº
	20/10/2025	9413	8513/2025	6269/2025	

Licitação

Tipo _____ Número _____

Sem licitação

Contrato/Aditivo

Seqüência Contrato _____ Aditivo _____ Início da vigência Fim da vigência Fim da vig. atualizada Início da execução Fim da execução Fim da exe. atualizada

Credor

Fornecedor

JOSE CARLOS SILVA GOIS

Matrícula

22154-6

CPF/CNPJ

669.644.159-04

Endereço

rua amando sedelak, 1071

Bairro

FERREIRA

Cidade/UF

Reserva/PR

CEP

84320-000

Fone

4299612270

Tipo de conta bancária

Conta Corrente

Banco

341

Agência

3854

Conta

14435-3

Classificação da despesa

3120 06 SECRETARIA DE SAÚDE

06.001 DEPARTAMENTO DE SAÚDE

10.122.0016.2058 Gestão do Fundo Municipal de Saúde - Gabinete da Secretária

3.3.90.39.41.00 FORNECIMENTO DE ALIMENTAÇÃO

Valor

R\$ 636,72

Outras informações

Retenções

Total de retenções

R\$ 0,00

Valor líquido

R\$ 636,72

Servidor que autorizou o pagamento

922081 - LUCAS MACHADO RIBEIRO

Recursos

00000 - Recursos Ordinários (Livres)

Documento

Conta bancária 52248 - BANCO DO BRASIL

Data

20/10/2025

Valor

R\$ 636,72

Recibo

Recebi do Município de Reserva, a importância de Seiscentos e Trinta e Seis Reais e Setenta e Dois Centavos, referente ao pagamento do empenho número 6269/2025.

Assinatura: _____

Reserva, ____/____/____

LUCAS MACHADO RIBEIRO
Prefeito Municipal

JOCELIA TEREZINHA FAUSTIN SZEREMETA
Secretário(a) de Administração e Finanças



Município de Reserva - PR

CNPJ: 76169879000161 IE:
Endereço: Av. Cel Rogério Borba, 741 CEP: 84320000 Cidade: Reserva
Fone: 32768300 Fax:

NOTA DE EMPENHO

Número	Tipo	Emitido em	Requisição Nº	Req. Compra Nº
6269/2025	Ordinário	14/10/2025		

Licitação	Número
Tipo	
Sem licitação	

Contrato/Aditivo	Aditivo	Início da vigência	Fim da vigência	Fim da vig. atualizada	Início da execução	Fim da execução	Fim da exe. atualizada
Sequência	Contrato						

Credor	Matrícula	CPF/CNPJ				
Fornecedor	22154-6	669.644.159-04				
JOSE CARLOS SILVA GOIS						
Endereço		Bairro				
rua amando sedelak, 1071		FERREIRA				
Cidade/UF	CEP	Fone	Tipo de conta bancária	Banco	Agência	Conta
Reserva/PR	84320-000	4299612270	Conta Corrente	341	3854	14435-3

Classificação da despesa	Saldo anterior
06 SECRETARIA DE SAÚDE	R\$ 71.342,44
06.001 DEPARTAMENTO DE SAÚDE	
10.122.0016.2058 Gestão do Fundo Municipal de Saúde - Gabinete da Secretária	Valor empenhado
3.3.90.39.41.00 FORNECIMENTO DE ALIMENTAÇÃO	R\$ 636,72
3120 00000 Recursos Ordinários (Livres)	Saldo atual
Do Exercício	R\$ 70.705,72

Outras informações

Histórico

VALOR QUE SE EMPENHA REFERENTE A RESSARCIMENTO DE DESPESAS COM ALIMENTAÇÃO EM VIAGEM DO DPTO DE SAÚDE.

LUCAS MACHADO RIBEIRO
Prefeito Municipal



Município de Reserva - PR

CNPJ: 76169879000161 IE:
 Endereço: Av. Cel Rogério Borba, 741 CEP: 84320000 Cidade: Reserva
 Fone: 32768300 Fax:

NOTA DE LIQUIDAÇÃO

Número **8513/2025** Emitido em **14/10/2025** Requisição Nº _____ Empenho Nº **6269/2025**

Licitação
 Tipo _____ Número _____
 Sem licitação

Contrato/Aditivo _____
 Sequência Contrato _____ Aditivo _____ Início da vigência Fim da vigência Fim da vig. atualizada Início da execução Fim da execução Fim da exe. atualizada

Credor _____
 Fornecedor **JOSE CARLOS SILVA GOIS** Matrícula **22154-6** CPF/CNPJ **669.644.159-04**
 Endereço **rua amando sedelak, 1071** Bairro **FERREIRA**
 Cidade/UF **Reserva/PR** CEP **84320-000** Fone **4299612270** Tipo de conta bancária Banco **Conta Corrente 341** Agência **3854** Conta **14435-3**

Classificação da despesa _____
06 SECRETARIA DE SAÚDE Saldo do empenho **R\$ 636,72**
06.001 DEPARTAMENTO DE SAÚDE Valor liquidado **R\$ 636,72**
10.122.0016.2058 Gestão do Fundo Municipal de Saúde - Gabinete da Secretária Saldo a Liquidar **R\$ 0,00**
3.3.90.39.41.00 FORNECIMENTO DE ALIMENTAÇÃO
3120 00000 Recursos Ordinários (Livres)

Outras informações _____

Retenções _____
 Total de retenções **R\$ 0,00**
 Valor líquido **R\$ 636,72**

Servidor que autorizou a liquidação _____
922326 - THAIS MENDES MARTINS DIDEK

Vencimento da liquidação _____
13/11/2025

Histórico _____

Documentos fiscais									
Tipo	Número	Série	Emissão	Valor	Tipo	Número	Série	Emissão	Valor
Cupom Fiscal	11628	1	15/09/2025	38,00	Cupom Fiscal	2379668	1	16/09/2025	11,50
Cupom Fiscal	63893	1	16/09/2025	37,41	Cupom Fiscal	16689	1	17/09/2025	55,00
Cupom Fiscal	2381314	1	18/09/2025	15,50	Cupom Fiscal	68739	1	18/09/2025	37,41
Cupom Fiscal	870	1	18/09/2025	17,00	Cupom Fiscal	16725	1	19/09/2025	22,00
Cupom Fiscal	149633	1	19/09/2025	50,00	Cupom Fiscal	16765	1	22/09/2025	55,00
Cupom Fiscal	162152	1	22/09/2025	15,00	Cupom Fiscal	24493	1	23/09/2025	20,00
Cupom Fiscal	2096	1	23/09/2025	40,00	Cupom Fiscal	154668	1	23/09/2025	18,71
Cupom Fiscal	32359	1	23/09/2025	21,00	Cupom Fiscal	32370	1	24/09/2025	20,00
Cupom Fiscal	2386826	1	24/09/2025	15,50	Cupom Fiscal	2105	1	24/09/2025	38,90
Cupom Fiscal	290741	1	25/09/2025	11,39	Cupom Fiscal	171	1	25/09/2025	39,90
Cupom Fiscal	2388466	1	26/09/2025	16,50	Cupom Fiscal	2124	1	26/09/2025	41,00

RECEIVED
OFFICE OF THE
DIRECTOR OF THE
BUREAU OF LAND MANAGEMENT

Visualização de arquivos

Agência débito: 2523-2
Conta débito: 5224-8
CPF/CNPJ: 76169879/0001-61 MUNICIPIO DE RESERVA

Banco: 341
Agência crédito: 3854-
Conta crédito: 14435-3
Favorecido: JOSE CARLOS SILVA GOIS
Documento empresa: 0000003864O000022154
Data pagamento: 05/11/2025
Valor pagamento: 636,72
Documento banco: 00000890000497691813
Data real pagamento: 05/11/2025
Valor real pagamento: 636,72

CALIFORNIA AUTOMOTIVOS EIRELI CNPJ:06.045.416/0001-02
AV PONTA GROSSA, 711, CENTRO, CALIFORNIA, PR
Fone (043) 3429-2116

Documento Aux. da Nota Fiscal de Consumidor Eletrônica

Código	Descrição	Qtde	UN	VI Unit	Total
24736237	CAFE XICARA GRANDE	1	UN	3,50	3,50
SEM ATIN	PAO DE QUEIJO RABM	2	UN	4,00	8,00
Qtde. total de itens					2
Subtotal R\$					11,50
Valor Total R\$					11,50
FORMA DE PAGAMENTO				VALOR PAGO (R\$)	
DINHEIRO					11,50

Consulte pela Chave de Acesso em

<http://www.fazenda.pr.gov.br/nfce/consulta>
41250906045416000102650010023796681024118950

CONSUMIDOR- 76.169.879/0001-61- MUNICIPIO DE RESERVA -
AVCORONEL ROGERIO BORBA, 741, CENTRO, CEP 84.320-000, RESERVA -
PR

NFC-e nº: 002379668 Série: 001 Emissão: 16/09/2025 06:24
Prot. de Autorização: 141251487181081 16/09/2025 06:24:41



Thais M. H. Didek
Secretaria de Saúde
Port: 4908 2025

Tributos aproximados: Federal R\$ 1,55 (13,48%) / Estadual R\$
2.24 (19,48%) / Municipal R\$ 0.00 (0.00%) - Fonte: IBPT - PR
A601D4
CNPJ/CPF.: 76.169.879/0001-61

BOBINAS
ETIQUETAS

NO MARCAS BOBINAS DEP. 50.981.750011-40



SECRETARIA DE DEFESA
9696925052
9696925052

RESTAURANTE LHA

Post-Box 601

ARAPONDA

UAC - D



BRANDELERO E BRANDELERO LTDA
 CNPJ: 00.326.761/0001-38 - IE: 2011491424
 AV. SOUZA NAVES, 8008 - PIRIQUITOS
 84062-000 - PONTA GROSSA - PR

Documento Auxillar da Nota Fiscal de Consumidor Final

Código	Descrição	Qtde UN	VI Unit	VI Total
247	REFEICAO	1 UN	15,00	15,00
SUBTOTAL R\$				15.00
Ctde Total de itens				1
Descontos R\$:				0,00
Acréscimos R\$:				0,00
VALOR TOTAL R\$				15.00
FORMA PAGAMENTO			VALOR PAGO	
Dinheiro			15,00	

Consulte pela chave de acesso em
<http://www.fazenda.pr.gov.br/nfce/consulta>

4125 0900 3267 6100 0138 6500 2000 1621 5210 0162 1533



CONSUMIDOR CNPJ:
 76.169.879/0001-61 PREFEITURA
 MUNICIPAL DE RESERVA

NFC-e nº: 162152 Série 002
 Dt. Emis.: 22/09/2025 17:53:24

Protocolo de Autorização
 141251525788297 22/09/2025 17:53:26

Valor aproximado dos impostos por estera
 Fed R\$ 2,02 Est R\$ 2,70 Mun R\$ 0,00
 Valor aproximado dos tributos deste cupom R\$ 4,72
 (Conforme Lei Fed 12.741/12) - Fonte IBFT

sysFastFood - Sistema de Gestão para Bares e Restaurantes
 Futura System Inovações (2022) 9 8403-0313

Thais M. M. Didak
 Secretária de Saúde
 Por: 22/09/2025

CHURRASCARIA FEDATTO

CNPJ: 00.071.141/0001-03 CHURRASCARIA FEDATTO LTDA

ROD DO CAFE BR 277 KM 121,5, 6000

CEP: 83605-420 - GUABIROBA

Fone: (41) 32921866 - CAMPO LARGO - PR

Documento Auxiliar da Nota Fiscal de
Consumidor Eletrônica

Item	Código	Descrição	Qtde	Un.	Vi. Unit	Vi. Total
001	13	REFEICAO ESPECIAL	3	1 Un		50,00
(Vlr. Aprox. Impostos R\$ 16,48)						
QTD. TOTAL DE ITENS						001
Valor Total R\$						50,00
FORMA DE PAGAMENTO						Valor Pago
Dinheiro						50,00

Consulte pela Chave de Acesso em:
[http://www.dfeportal.fazenda.pr.gov.br/
dfe-portal/rest/servico/consultaNFCe?](http://www.dfeportal.fazenda.pr.gov.br/dfe-portal/rest/servico/consultaNFCe?)

4125 0900 0711 4100 0103 6500 1000 1496 3314 7445 5750



CONSUMIDOR - CNPJ:
76 169 879/0001-61

NFC-e N° 000149633 Série 001

19/09/2025 11:26:19

Protocolo de Autorização:

141251506097742

Data de Autorização 19/09/2025

11:30:02

Tributos Totais Incidentes (Lei Federal 12.741/2012): 16,48

Trib aprox R\$ 6,73 Federal e R\$ 9,75 Est;

Fonte: IBPT/FEGOMERCIO 81AAFF;

CPF/CNPJ: 76169879+/0001-61;

Thais M. M. Di...
Secretaria de Saúde
Port: 4008 2025

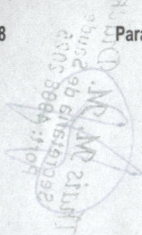

RESSAARCIMEN to

JOSE ACB- BOIS

CAMPO LARCO

VIA Beca P

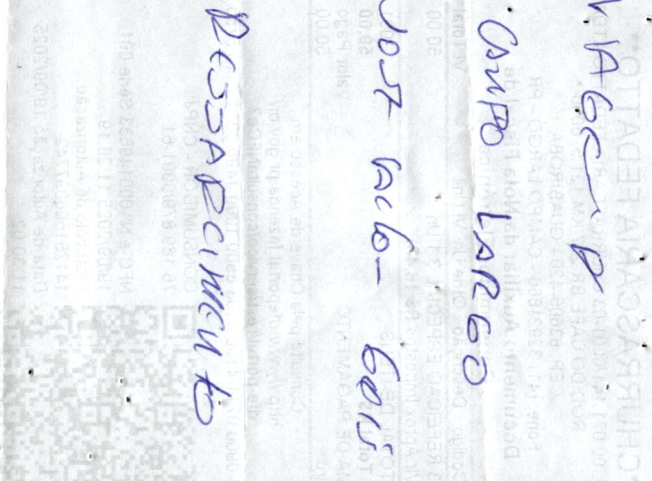

RESTAURANTE PURO SABOR

CNPJ: 01.208.097/0001-95 LUCENILDE VEÇCHIATE
SANCHES - RESTAURANTE

AV ARAPONGAS, 1369 CENTRO - ARAPONGAS - PR
86700-140 Fone: (43)3152-5471 | E.: 901.06062-22

DOCUMENTO AUXILIAR DA NOTA FISCAL DE CONSUMIDOR ELETRONICA

#	Cód	Descrição	Qtd	Un	VI Unit.	VI Total
001	00000000000006	REFEICAO KG RESTAURA				
		0,59		KG. X 51,89		30,41
002	00000000000073	SUCO NATURAL 300ML				
		1		UN. X 7,00		7,00

QTD. TOTAL DE ITENS 002

VALOR TOTAL R\$ 37,41

FORMA DE PAGAMENTO Valor Pago

Cartão de Crédito Outros 37,41

Consulte pela Chave de Acesso em

<http://www.fazenda.pr.gov.br/nfce/consulta>

4125 0901 2080 9700 0195 6501 0000 0667 3910 0166
7399

CONSUMIDOR CNPJ: 76.169.879/0001-81

NFC-e nº:000068739 Série 010 18/09/2025 11:31:22

Protocolo de Autorização: 141251600228143

Data de Autorização 18/09/2025 11.31.26



Thais M. M. Didek
Secretaria de Saúde
Port: 4908 2m2f

Tributos Totais Incidentes(L Lei Federal 12.741/12): R\$ 0,84

Autoimp



Polina 4808 SUZ
Secretaria de Saude
Mauricio M. M. Piquek

Ressoapcimento

Justiça

Alapondra

UACM P

RESTAURANTE PURO SABOR

CNPJ: 01.208.097/0001-95 LUCENILDE VECCHIATE
SANCHES - RESTAURANTE

AV ARAPONGAS, 1369 CENTRO - ARAPONGAS - PR
86700-140 Fone: (43)3162-5471 E.: 901.06062-22

DOCUMENTO AUXILIAR DA NOTA FISCAL DE CONSUMIDOR ELETRONICA

#	Cód	Descrição	Qtd	Un	VI Unit.	VI Total
001	00000000000006	REFEICAO KG RESTAURA				
		0,59		KG. X 51,89		30,41
002	00000000000073	SUCO NATURAL 300ML				
		1		UN. X 7,00		7,00

QTD. TOTAL DE ITENS 002

VALOR TOTAL RS 37,41

FORMA DE PAGAMENTO Valor Pago

Cartão de Crédito Outros 37,41

Consulte pela Chave de Acesso em

<http://www.fazenda.pr.gov.br/nfce/consulta>

4126 0901 2080 9700 0195 6501 1000 0638 9310 0173
8930

CONSUMIDOR CNPJ: 76.169.879/0001-61

NFC-e nº 000053893 Série 011 16/09/2025 13:17:38

Protocolo de Autorização: 141251489243212

Data de Autorização 16/09/2025 13:17:30



Thais M. M. Didek
Secretaria de Saúde
Port 1908 2025

Tributos Totais Incidentes (Lei Federal 12.741/12): R\$ 0,84

Autoimp

VAGA D

ARRA PONGA -

Just Value 6015

RESARCIMENTO

gabriela M. Inácio
508 80624101
508 80624101

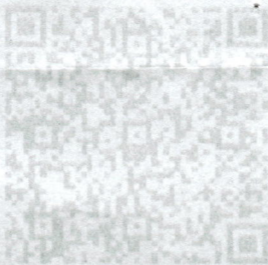

CALIFORNIA AUTOMOTIVOS EIRELI CNPJ:06.045.416/0001-02
AV PONTA GROSSA, 711, CENTRO, CALIFORNIA, PR
Fone (043) 3429-2116

Documento Aux. da Nota Fiscal de Consumidor Eletrônica

Código	Descrição	Qtde	UN	VI Unit	Total
SEM GTIN	PAO DE QUEIJO AMPM	3	UN	4,00	12,00
SEM GTIN	EXPRESSO GRAOS	1	UN	4,50	4,50
Qtde. total de itens					2
Subtotal R\$					16,50
Valor Total R\$					16,50
FORMA DE PAGAMENTO				VALOR PAGO (R\$)	
TEF MASTER DEBITO					16,50

Consulte pela Chave de Acesso em

<http://www.fazenda.pr.gov.br/nfce/consulta>
41250906045416000102650010023884661024207868

CONSUMIDOR- 76.169.879/0001-61- MUNICIPIO DE RESERVA -
AVCORONEL ROGERIO BORBA, 741, CENTRO, CEP 84.320-000, RESERVA -
PR

NFC-e nº: 002388466 Série: 001 Emissão: 26/09/2025 06:17

Prot. de Autorização: 141251544748401 26/09/2025 06:17:28



Thais M. M. Didek
Secretaria de Saúde
Port: 490R 2025

Tributos aproximados: Federal R\$ 2,22 (13,45%) / Estadual R\$
1,76 (10,67%) / Municipal R\$ 0,00 (0,00%) - Fonte: IBPT - PR
222852

CNPJ/CPF.: 76.169.879/0001-61

www.linx.com.br - Documento emitido por AutoSystem

JP PSCHIEDT - RESTAURANTE LTDA

CNPJ 42.005.580/0001-50 - IE: 9089302231
ROD RODOVIA BR-277, KM 134,5, S/N - SAO
LUIZ DO PURUNA
BALSA NOVA / PR

CEP: 63650000 - Fone/Fax: 41999850833

Documento Auxiliar da Nota Fiscal de Consumidor

Código	Descrição	Qtd	Un	VL Unit	VL Total
2	REFEICÃO ALMOCO	1	UN	55,00	R\$ 55,00
Total de Itens					1
Valor Total					R\$ 55,00

Valor a Pagar R\$ 55,00

FORMA PAGAMENTO VALOR PAGO

Em Dinheiro R\$ 55,00

Total Formas De Pagamento: R\$ 55,00

Valor Troco R\$ 0,00

Consulte pela chave de acesso em

<http://www.fazenda.pr.gov.br>

4125 0942 0055 8000 0150 6500 1000 0167 8516 3524 5376

PREFEITURA RESERVA

CONSUMIDOR CNPJ:76.169.879/0001-61

NFC-e nº 16766 Série: 1 Emissão: 22/09/2025 11:25:33

Protocolo de Autorização: 141251523115450 22/09/2025

Consulta via Leitor QR Code



Ilais M. M. Didek
Secretaria de Saúde
Port 4908 2025

Informações de interesse do contribuinte:

Valor aproximado: R\$7.40 Fed, R\$10.45 Est, R\$0.00 Mun. Fonte:

CPF: [T]#[NF referente ao pedido - 17234]#[#]



DOM 4808 5052
Secretaria de Saúde
MIRIAM M. D'Almeida

RESSARCIMENTO

107 ml - 6015

Carilho Largo

VIA RUA B

RESTAURANTE E LANCHONETE 3 IRMAOS LTDA

CNPJ: 41.568.991/0001-90 RESTAURANTE E LANCHONETE 3
IRMAOS LTDA

ROD RODOVIA BR 369 KM 18,5, S/N PATIO DO POSTO COSTELAO
ROLANDIA-PR 86600-970

Fone: (43)3256-5018 I.E.:908.88497-33

Documento Auxiliar da Nota Fiscal de Consumidor
Eletrônica

#	Código	Descrição	Qtde	Un	Valor unit.	Valor total
001	2	REFEICAO	1	UN	X 36,00	38,00
Qtde. total de itens						001
Valor total R\$						38,00
FORMA DE PAGAMENTO						VALOR PAGO R\$
Cartão de Crédito						38,00

Consulte pela Chave de Acesso em

<http://www.fazenda.pr.gov.br/nfce/consulta>

4125 0941 5689 9100 0190 6500 1000 0112 6810 0011 5261

CONSUMIDOR - CNPJ 76.169.879/0001-61

NFC-e nº 000011268 Série 001 15/09/2025 11:36:02

Protocolo de Autorização: 141251482833490

Data de Autorização 15/09/2025 11:36:05



Thais M. M. Didek
Secretaria de Saúde
Port: 4908-2025

Trib aprox (R\$: 5,11 Federal, 6,84 Estadual, Fonte: IBPT/empreson
etro.com.br 21.2.B; Operador(a): NOTA

Tributos Totais Incidentes(Lei Federal 12.741/12): R\$
11,95

Sixdata-ERP
sixdata.com.br

A. L. BOURSCHEID
CNPJ: 27.008.498/0001-95 IE: 9077673021*
ROD DO CAFE KM 331, S:N, 1018 BAIRRO DOS FRANCA

**DANFE NFC-e - Documento Auxiliar da Nota Fiscal
de Consumidor Eletrônica**

Código	Descrição	Qtde	Un	Unit	Total
SEM GTIN	REFEICAO	1	Un	20,00	20,00

Qtd. Total de Itens 1
Valor Total R\$ 20,00
FORMA PAGAMENTO VALOR PAGO
Cartão de Crédito 20,00

INFORMACOES ADICIONAIS DE INTERESSE DO CONTRIBUINTE
Inf. Tributos Totais Incidentes (Lei 12.741/2012) R\$ 2,69

Caixa:001 Operador:ANDRE Seq:65959 Rev:250625
** PEDIDO NUM: 65959 **

EMISSAO NORMAL

Número:32370 Série:1 Data de Emissão:24/09/2025 16:51:54
- Via Consumidor
Consulte pela Chave de Acesso em
<http://nfce.fazenda.pr.gov.br/consulta>

CHAVE DE ACESSO

4125 0927 0084 9800 0195 6500 1000 0323 7014 9424 1084

CONSUMIDOR

CNPJ:76.169-879/0001-61
Nome : MUNICIPIO DE RESERVA
End.: AV CEL. ROGERIO BORBA 741

Protocolo de Autorização: 141251536774114 24/09/2025 16:51:54



Thais M. M. Didek
Secretaria de Saúde
Port: 1908 2025



Handwritten signature and stamp
25/05/2019
SECRETARIA DE
TRIBUTAÇÃO

Processo de Autoação: 14732183017411240813032 18 21 24

END: AV. CEL. ROSEBIO BOBVA 111
MUNIC: MUNICIPIO DE BEZERVIA
CNPJ: 08.000.000/0001-91
CONSUMIDOR

4152 0853 0004 8800 0 18 22 000 1000 0353 3014 8254 1084
CHAVE DE ACESSO

Informações para o consumidor
Consumidor em
Adicional de

22 12 81 250180142 0853 0 18 21 24
EMISSÃO NORMAL

.. PEDIDO INIM. 22828
CAIXA DE CREDITO
RESANCIAMENTO
INFORMAÇÕES ADICIONAIS DE INTERESSE DO CONTRIBUINTE

Valor de Crédito	30 00
FORMA PAGAMENTO	VALOR PAGO
Valor Total	30 00
Valor Total de	30 00
SEM OUT. BANCOS	30 00
Comissão	Descontos

de Consumidor Eletrônico
Adaptação

COD DO CAIXE KM 331 2 11 1018 BAIRRO DOS FERREIROS
CNPJ: 08.000.000/0001-91 IE: 0033033031
A. T. VOLKSCHEID
VIAEM P/

JP PSCHIEDT - RESTAURANTE LTDA

CNPJ 42.405.580/0001-50 - IE: 9089302231
ROD RODOVIA BR-277, KM 134,5, S/N - SAG
LUIZ DO PURUNA
BALSANOVA / PR

CEP: 83650000 - Fone/Fax: 41999860833

Documento Auxiliar de Nota Fiscal de Consumidor

Código	Descrição	Qtd	Un	VI Unit	VI Total
8	CAFE	1	UN	22,00	R\$ 22,00
Total de Itens					1
Valor Total					R\$ 22,00

Valor a Pagar R\$ 22,00

FORMA PAGAMENTO VALOR PAGO

Cartão de Crédito R\$ 22,00

Total Formas De Pagamento R\$ 22,00

Valor em Espécie R\$ 0,00

Consulte pela chave de acesso em

<http://www.fazenda.org.br>

4125 0942 0055 8000 0150 6500 1000 0167 2511 6618 4524

• PREFEITURA RESERVA

CONSUMIDOR CNPJ:76.169.879/0001-61

NFC-e nº 16725 Serie: 1 Emissão: 19/09/2025 06:25:48

Protocolo de Autorização: 141251504727263 19/09/2025

Consulta via Leitor QR Code



Thais M. M. Didek
Secretaria de Saúde
Part: 40002

Informações de Interesse do contribuinte:

Valor aprox R\$2.96 Fed, R\$1.54 Est, R\$0.00 Mun. Fonte:

NT#|NF referente ao pedido - 17194|##|

VIAJES

CAMPO LARGO

JUST WASH GOES

RESARCIMENTO

Jo

Jábio de M. N. Silva
abuse ab-eherecece
5 onob 1999

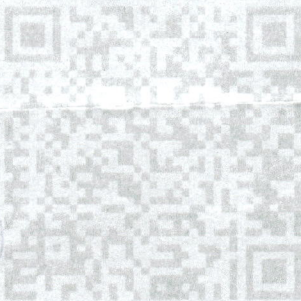

A. L. BOURSCHEID
CNPJ: 27.008.498/0001-95 IE: 9077673021
ROD DO CAFE KM 331, S:N, 1018 BAIRRO DOS FRANCA

**DANFE NFC-e - Documento Auxiliar da Nota Fiscal,
de Consumidor Eletrônica**

Codigo	Descrição	Qtde	Un	Un	Un	Total
SEM GTIN	REFEICAO	1	Un	21,00		21,00
Qtd. Total de Itens						1
Valor Total R\$						21,00
FORMA PAGAMENTO				VALOR PAGO		
Dinheiro				21,00		

INFORMACOES ADICIONAIS DE INTERESSE DO CONTRIBUINTE
Inf. Tributos Totais Incidentes (Lei 12.741/2012)R\$ 2.82

Caixa:001 -Operador:ANDRE Seq:65947 Rev:250625
** PEDIDO NUM: 65947 **

EMISSAO NORMAL

Número:32359 Série:1 Data de Emissão:23/09/2025 15:08:32
- Via Consumidor

Consulte pela Chave de Acesso em
<http://nfce.fazenda.pr.gov.br/consulta>

CHAVE DE ACESSO

4125 0927 0084 9800 0195 6500 1000 0323 5915 2025 2648

CONSUMIDOR

CNPJ:76.169.879/0001-61
Nome : MUNICIPIO DE RESERVA
End.: AV CEL. ROGERIO BORBA 741

Protocolo de Autorização: 141251530130697 23/09/2025 15:08:33



Handwritten signature in blue ink
Secretaria de Serviços
23/09/2025

TRAVAIN COMERCIO DE COMBUSTIVEIS LTDA

TRAVAIN COMERCIO DE COMBUSTIVEIS LTDA

CNPJ: 77.758.316/0001-71 - IE: 6360417938

AV RIO DE JANEIRO, 155 - CENTRO

APUCARANA, PR

Documento Auxiliar da Nota Fiscal de Consumidor Eletrônica

EMITIDA EM CONTINGENCIA

Pendente de autorização

#	CÓDIGO	DESCRIÇÃO	QTD	UN	VL.UNIT	VL. TOTAL
1	2348	ARLA 32 - NACIONAL - GRANEL				
		5.212 LT	3.59			18,71

Qtde. Total-de Itens	1
Valor Total R\$	18,71
Descontos R\$	0,00
Acréscimos R\$	0,00
Valor a Pagar R\$	18,71
FORMA DE PAGAMENTO	VALOR PAGO R\$
Dinheiro	18,71

Consulte pela chave de acesso, em

<http://www.fazenda.pr.gov.br/nfce/consulta>

4125 0977 7583 1600 0171 6500 5000 1546 6894 4695 9717

CONSUMIDOR CNPJ: 76.169.879/0001-61

VENDA A CONSUMIDOR

NFC-e nº 000.154.668

Série 005

23/09/2025 13:33:19

Via Consumidor

EMITIDA EM CONTINGENCIA

Pendente de Autorização

Tributos Incidentes (Lei Federal 12.741/2012): R\$ 3,26

TRIB. APROX.: R\$ 2,52 (FED), R\$ 0,75 (EST), R\$ 0,00 (MUN) -

Fonte: IBPT/empres - A601D4

NOME: VENDA A CONSUMIDOR CLIENTE: 0 PLACA: VEICULO:

MOTORISTA: KM: 0 MEDIA: 0,00 PAGTO: Formas de PGTO

Dinheiro: 18,71 AUTORIZADO POR:

ICMS excluído da base de cálculo do PIS e da COFINS,
conforme Instrução Normativa 2121/2022.

recípel - CNPJ: 46.120.820.0001-18 - Para uso em S@T Fiscal/CF-E e NFC-E e NFC-E

recípel - CNPJ: 46.120.820.0001-18 - Para uso em S@T Fiscal/CF-E e NFC-E e NFC-E

recípel - CNPJ: 46.120.820.0001-18 - Para uso em S@T Fiscal/CF-E e NFC-E e NFC-E

O papel fórmico utilizado para a produção deste cupom é isento de BPA, sendo assim um produto sustentável.

100% sustentável

VIAGENS PT ARSFOUN
João Vaque GOI

regípel

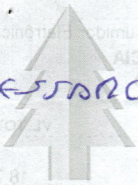

No Brasil planta-se diariamente o equivalente a cerca de 500 campos de futebol em árvores para a produção de papel e seus derivados.

RESERVAÇÃO



Apoio:

lovepaper.org.br

Obs: vou precisar DE

ABASTECER ARLA 32 após o consumo.

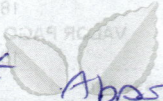

papel presente

Daphne B. Lima

Apoio:

regípel



Thais M. M. Didek
Secretaria de Saúde
19/08/2025

O setor de árvores plantadas também é responsável por cerca de 3,75 milhões de empregos diretos, indiretos e resultantes do efeito-renda.

Os dados impressos têm vida útil de 5 anos desde que se evite contato direto com plásticos, solventes ou produtos químicos, bem como a exposição ao calor e umidade excessiva, luz solar e iluminação de lâmpadas fluorescentes.

100% sustentável



CNPJ: 22.759.752/0001-73 Restaurante Mirim
IDAL RESTAURANTE E LANCHONETE LTDA
RUA GATURAMO, 1633 - jardim universitario -
86702-415 arapongas - PR

Documento Auxiliar da Nota Fiscal de Consumidor
Eletrônica

Cód	Descrição	Qtde	UN	V.Unit	V.Total
-3	Refeicao	1	Un	38,90	38,90
Qtd. Total de Itens					001
Valor Total R\$					38,90

FORMA PAGAMENTO	VALOR PAGO R\$
Dinheiro	38,90

Consulte pela Chave de Acesso em

<http://www.fazenda.pr.gov.br/nfce/consulta>

4125 0922 7597 5200 0173 6500 2000 0021 0516 8777 8331



CONSUMIDOR CNPJ:
76.169.879/0001-61 - Cliente
NFC-e nº 2105 Série 2 24/09/2025
11:18:49 - Via consumidor

Protocolo de autorização:
141251534444978

Data de autorização: 24/09/2025
11:18:51

Obrigado Volte Sempre!

UnIFe - NF-e OPEN Source - www.unife.com.br

Gerado em 24/09/2025 às 11:18 pelo UniDANFE 3 7 10 Free - www.unidanfe.com.br

VIAJES 12

ARABONGA



305616

6015

001
38 90

RESARCIMENTO



~~Thais M. M. Didek~~
Secretaria de Saúde
1988 2025

Obrigado Volte Sempre!

GATURAMO COM DE ALIMENTOS EIRELE

CNPJ: 24.416.486/0001-01 GATURAMO COM DE
ALIMENTOS EIRELE

AV:GATURAMO, 1525 JD PRIMAVERA - ARAPONGAS
PR 86702-525 Fone: (43)99959-9656 I.E.: 907.17322-47
DOCUMENTO AUXILIAR DA NOTA FISCAL DE CONSUMIDOR ELETRÔNICA

#	Cód	Descrição	Qtd	Un	VI Unit.	VI Total
001	1	CAFE DA MANHA	1	UND	X 20,00	20,00
QTD. TOTAL DE ITENS						001
VALOR TOTAL R\$						20,00
FORMA DE PAGAMENTO						Valor Pago
Dinheiro						20,00

Consulte pela Chave de Acesso em
<http://www.fazenda.pr.gov.br/nfce/consulta>

NFC-E NÃO ENVIADA PARA SEFAZ

CONSUMIDOR CNPJ: 76.169.879/0001-61

*MUNICIPIO DE RESERVA

e nº 000024493 Série 002 23/09/2025 08:48:00 Via Empr



Thais M. M. Didek
Secretaria de Saúde
2025

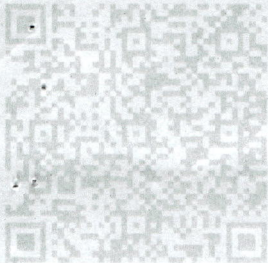

Dr. Ricardo W. Di Pietro
Secretaría de Salud
2024

RECIBO DE PAGO

El día 10 de mayo del 2024 se recibió de la Srta. María José...

INICIANDO DE RESERVA

CONSUMIDOR CUIT 20-48883200-0

MES E IVA EMPLAZADA PARA SERVICIOS

por un monto de \$ 50.000,00

CON IVA INCLUIDO

1027 1616-6015

Dirección

FORMA DE PAGO

50.00

VALOR TOTAL

50.00

CANTIDAD TOTAL DE PAGO

50.00

FORMA DE PAGO: TRANSFERENCIA BANCARIA

APROBADO

El día 10 de mayo del 2024 se recibió de la Srta. María José...

CON IVA INCLUIDO

AGIMIENTOS EIBETE

VIA GAN... A

CON IVA INCLUIDO



CNPJ: 22.759.752/0001-73 Restaurante Mirim
IDAL RESTAURANTE E LANCHONETE LTDA
RUA GATURAMO, 1633 - jardim universitário -
86702-415 arapongas - PR

Documento Auxiliar da Nota Fiscal de Consumidor
Eletrônica

Cód	Descrição	Qtde	UN	V.Unit	V.Total
-3	Refeicao	1	Un	40,00	40,00
Qtd. Total de Itens					001
Valor Total R\$					40,00

FORMA PAGAMENTO	VALOR PAGO R\$
Dinheiro	40,00

Consulte pela Chave de Acesso em

<http://www.fazenda.pr.gov.br/nfce/consulta>

4125 0922 7597 5200 0173 6500 2000 0020 9612 7869 3690



CONSUMIDOR CNPJ:

76.169.879/0001-61 - Cliente

NFC-e nº 2096 - Série 2 23/09/2025

12:19:49 - Via consumidor

Protocolo de autorização:

141251528981926

Data de autorização: 23/09/2025

12:19:49

Obrigado Volte Sempre!

UnINFe - NF-e OPEN Source - www.uninfe.com.br

Gerado em 23/09/2025 às 12:19 pelo UniDANFE 3 7 10 Free - www.unidanfe.com.br



CNPJ: 22.759.752/0001-73 Restaurante Mirim
IDAL RESTAURANTE E LANCHONETE LTDA
RUA GATURAMO, 1633 - jardim universitário -
86702-415 arapongas - PR

Documento Auxiliar da Nota Fiscal de Consumidor
Eletrônica

Cód	Descrição	Qtde	UN	V.Unit	V.Total
-3	Refeicao	1	Un	41,00	41,00
Qtd. Total de Itens					001
Valor Total R\$					41,00

FORMA PAGAMENTO	VALOR PAGO R\$
Dinheiro	41,00

Consulte pela Chave de Acesso em
<http://www.fazenda.pr.gov.br/nfce/consulta>

4125 0922 7597 5200 0173 6500 2000 0021 2414 8574 4504



CONSUMIDOR CNPJ:
76.169.879/0001-61 - Cliente
NFC-e nº 2124 - Série: 2 26/09/2025
11:57:23 - Via consumidor

Protocolo de autorização:
141251546326123

Data de autorização: 26/09/2025
11:57:26

Obrigado Volte Sempre!

UnINFe - NF-e OPEN Source - www.uninfe.com.br

Gerado em 26/09/2025 às 11:57:26 DANFE 3.7.10 Free - www.unidanfe.com.br

VIAJE P

ARAPONGA

2007 6012

2007 6012

RESARCIMENTO

~~Thais M. M. Didek~~
de Saude



CALIFORNIA AUTOMOTIVOS EIRELI CNPJ:06.045.416/0001-02
AV PONTA GROSSA, 711, CENTRO, CALIFORNIA, PR
Fone (043) 3429-2116

Documento Aux. da Nota Fiscal de Consumidor Eletrônica.

Código	Descrição	Qtde	UN	' V1 Unit	Total
24736237	CAFE XICARA GRANDE	1	UN	3,50	3,50
SEM GTIN	PAO DE 'QUEIJO AMPH	3	UN	4,00	12,00
Qtde. total de itens					2
Subtotal R\$					15,50
Valor Total R\$					15,50
FORMA DE PAGAMENTO				VALOR PAGO (R\$)	
TEF MASTER DEBITO				15,50	

Consulte pela Chave de Acesso em

<http://www.fazenda.pr.gov.br/nfce/consulta>

41250906045416000102650010023868261024191217

CONSUMIDOR- 76.169.879/0001-61 - MUNICIPIO DE RESERVA -
AVCORONEL ROGERIO BORBA, 741, CENTRO, CEP 84.320-000, RESERVA -
PR

NFC-e nº: 002386826 Série: 001 Emissão: 24/09/2025 06:28

Prot. de Autorização: 141251533196177 24/09/2025 06:28:11



Thais M. M. Didek
Secretaria de Saúde
1908 2025

Tributos aproximados: Federal R\$ 2,08 (13,42%) / Estadual R\$
2,12 (13,68%) / Municipal R\$ 0,00 (0,00%) - Fonte: IBPT - PR
222B52

CNPJ/CPF.: 76.169.879/0001-61

www.linx.com.br - Documento emitido por AutoSystem

NO BRANCO



Mr. McArthur
2502 5032
Shug 88 88 88 88
Shug 88 88 88 88

BRUNAS
FICHA

RESEARCH

605

Post Calc

ARSONER

VIAER

CALIFORNIA AUTOMOTIVOS ETNELI CNPJ:06.045.416/0001-02
AV PONTA GROSSA, 711, CENTRO, CALIFORNIA, PR
Fone (043) 3429-2116

Documento Aux. da Nota Fiscal de Consumidor Eletrônica

Código	Descrição	Qtde	UN	VI Unit	Total
24736237	CAFE XICARA GRANDE	1	UN	3,50	3,50
SEM GTIN	PAO DE QUEIJO AMPM	3	UN	4,00	12,00
Qtde. total de itens					2
Subtotal R\$					15,50
Valor Total R\$					15,50
FORMA DE PAGAMENTO				VALOR PAGO (R\$)	
DINHEIRO				15,50	

Consulte pela Chave de Acesso em

<http://www.fazenda.pr.gov.br/nfce/consulta>

41250906045416000102650010023813141024135642

CONSUMIDOR- 76.169.879/0001-61- MUNICIPIO DE RESERVA -
AVCORONEL ROGERIO BORBA, 741, CENTRO, CEP 84.320-000, RESERVA -
PR

NFC-e nº: 002381314 Série: 001 Emissão: 18/09/2025 06:42

Prot. de Autorização: 141251498923372 18/09/2025 06:42:02



M. Didek
Secretaria de Saúde
Pdt: 1908 2025

Tributos aproximados: Federal R\$ 2,08 (13,42%) Estadual R\$
3,02 (19,48%) / Municipal R\$ 0,00 (0,00%) - Fonte: IBPT - PR
222B52

CNPJ/CPF.: 76.169.879/0001-61

tb BOVINUS
ETIOLOGIA

RESEARCH WITH US

Dr. J. M. Drake
Director
4408 S. 2nd
Duke

2057 12/6
6015

TRA POWER

VIA 6-1/2

RESTAURANTE E LANCHONETE DEDUCH II LTDA
CNPJ 51.679.191/0001-09 IE 9101938562
RODOVIA DO CAFE KM 334,5, 3350 - BAIRRO DOS FRANCAS
ORTIGUEIRA - PR

DANFE NFC-e - Documento Auxiliar da Nota Fiscal
de Consumidor Eletronica

Cod.	Descricao	Qtde.Und.	VL.unit	Total
2645	CROISSANT DE CHOCOLATE	1 UND	R\$10,00	R\$10,00
4	CAFE COADO 150 ML	1 UND	R\$7,00	R\$7,00

QTD. Total de itens 2
Valor Total R\$17,00
FORMA DE PAGAMENTO VALOR PAGO
Dinheiro R\$20,00
TROCO R\$3,00
Trib. Aprox (Fonte IBPT - Lei Federal 12.741/2012) R\$4,36(25.65%)

Consulte pela chave de acesso em:
<http://www.fazenda.pr.gov.br/nfce/consulta>
4125 0951 6791 9100 0109 6500 8000 0008 7010 0044 8416

CONSUMIDOR:76.169.879/0001-61
EMISSAO NORMAL

Numero:870 Serie:8 Emissao:18/09/2025 16:29:59
Protocolo de autorizacao:141251502274957
Data de autorizacao:18/09/2025 16:29:59



Cloudfy systems - www.cloudfy.net.br

Cupon:4484 SERVIDORLJ2
Mesa/Comanda:153
Operador:DAIANE
Cloudfy Blue versao 1.2.98

Didek
Secretaria de Saude
Port: 30087025

CEP: 84.350-000 - BAIRRO DOS FRANÇA
ORTIGUEIRA - PR

FONE: (42) 3279 1142

(42)99993 5073

E-MAIL: postodobairro@yahoo.com.br



POSTO DO BAIRRO

*IA G...
ARAPON...
JOSE ALVES GOIS*

POSTO DEDUCH LTDA ME

ROD. DO CAFÉ - BR 376 KM 331

CEP: 84.350-000 - BAIRRO DOS FRANÇA

ORTIGUEIRA - PR

FONE: (42) 3279 1142

(42)99993 5073

E-MAIL: postodobairro@yahoo.com.br



POSTO DO BAIRRO

POSTO DEDUCH LTDA ME

ROD. DO CAFÉ - BR 376 KM 331

CEP: 84.350-000 - BAIRRO DOS FRANÇA

ORTIGUEIRA - PR

FONE: (42) 3279 1142

(42)99993 5073

E-MAIL: postodobairro@yahoo.com.br



POSTO DO BAIRRO

POSTO DEDUCH LTDA ME

ROD. DO CAFÉ - BR 376 KM 331

CEP: 84.350-000 - BAIRRO DOS FRANÇA

ORTIGUEIRA - PR

FONE: (42) 3279 1142

(42)99993 5073

E-MAIL: postodobairro@yahoo.com.br



Os dados impressos têm vida útil de 5 anos. Para isso, evite contato direto com plástico, líquidos, produtos químicos, exposição a calor, umidade, luz solar e lâmpadas.

Os dados impressos têm vida útil de 5 anos. Para isso, evite contato direto com plástico, líquidos, produtos químicos, exposição a calor, umidade, luz solar e lâmpadas.

Os dados impressos têm vida útil de 5 anos. Para isso, evite contato direto com plástico, líquidos, produtos químicos, exposição a calor, umidade, luz solar e lâmpadas.

Os dados impressos têm vida útil de 5 anos. Para isso, evite contato direto com plástico, líquidos, produtos químicos, exposição a calor, umidade, luz solar e lâmpadas.

JP PSCHIEDT - RESTAURANTE LTDA

CNPJ 42.005.580/0001-50 - IE 9089302231
R.ODOVIA BR-277, KM 134,5, S/N - SAO
LUIZ DO PURUNA
BALSA NOVA / PR

CEP: 83650000 - Fone/Fax: 41999860833

Documento Auxiliar da Nota Fiscal de Consumidor

Código	Descrição	Qtd	Un	V Unit	V Total
2	REFEICÃO ALMOCO	1	UN	55,00	R\$ 55,00
Total de Itens					1
Valor Total					R\$ 55,00

Valor a Pagar R\$ 55,00

FORMA PAGAMENTO VALOR PAGO

Cartão de Crédito R\$ 55,00

Total Formas de Pagamento: R\$ 55,00

Outro R\$ 0,00

Consulte pela chave de acesso em

<http://www.fazenda.pr.gov.br>

4125 0942 6055 6000 0150 6500 1000 0166 8915 9282 2213

PREFEITURA RESERVA

CONSUMIDOR CNPJ:76.169.879/0001-61

NFC-e nº 16689 Série: 1 Emissão: 17/09/2025 12:41:40

Protocolo de Autorização: 141251494855813 17/09/2025

Consulta via Lector QR Code



Thais M. M. Didek
Secretaria de Saúde
Porto Rico

Informações de interesse do contribuinte:

Valor aprox R\$7.40 Fed, R\$10.45 Est, R\$0.00 Mun. Fonte:

T|#|NF referente ao pedido - 17156|#|#|

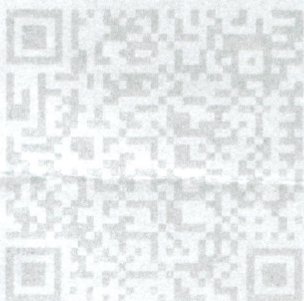

Handwritten signature: ~~Secretaria de Saúde~~
~~Assessoria de Saúde~~

Handwritten text: Resposta em curso

Handwritten text: José Carlos

Handwritten text: Campo Largo

Handwritten text: VITAC B

PADARIA CAFE COM LEITE

MARIANA JACINTO CALDAS PADARIA LTDA

CNPJ: 33.058.487/0001-12

IE: 91102671

End.: Rua José Antônio Primor, 223

Bairro: Uvaranas - Ponta Grossa

CEP: 84031-346 - PR

Código	Descrição	Qtde Un	x Valor Unitário	=	Valor Total
--------	-----------	---------	------------------	---	-------------

16	REFEIO				
		1 UN	39,90		39,9

Qtde. total de itens 1,0

Valor total R\$ 39,90

FORMA PAGAMENTO VALOR R

Dinheiro 39,9

Truco R\$ 0,0

Emissão: 25/09/2025 12:12:22

Número: 000000171 Série: 004

CONSUMIDOR

prefeitura municipal de reserva

CNPJ: 76.169.879/0001-61

End.: rua coronel rogerio borba, S/N

Bairro: centro - Ponta Grossa/PR - 84320-000

Extrato para conferência. Não é documento fiscal

Thais M. M. Didek
Thais M. M. Didek
Secretaria de Saude
Port: 4908 2025

APR 10 1965
U.S. AIR MAIL
50c

EXHIBIT 100-100000-100000
UNITED STATES DEPARTMENT OF JUSTICE
FEDERAL BUREAU OF INVESTIGATION
WASHINGTON, D. C. 20535

RECEIVED
APR 10 1965
FEDERAL BUREAU OF INVESTIGATION
WASHINGTON, D. C. 20535

6015
lost like
you to Grossa

VIA AIR

CNPJ: 12.849.984/0001-69 PANI LANCHES LTDA
RUA MONTEIRO LOBATO, 417 ESQUINA JARDIM
CARVALHO - PONTA GROSSA - PR 84015-480 Fone: I.E.:
905.40250-14

DOCUMENTO AUXILIAR DA NOTA FISCAL DE CONSUMIDOR ELETRÔNICA

#	Cód	Descrição	Qtd	Un	VI Unit.	VI Total
001	2020100	MINI PÃO DE QUEIJO				
	0,12	KG X 45,00				5,39
002	2001000	CAFE				
	1	UN X 6,00				6,00
QTD. TOTAL DE ITENS						002
VALOR TOTAL R\$						11,39
FORMA DE PAGAMENTO						Valor Pago
Cartão de Débito						11,39

Consulte pela Chave de Acesso em

<http://www.fazenda.pr.gov.br/nfce/consulta>

4125 0912 8499 8400 0169 6500 1000 2907 4119 2138 0325

CONSUMIDOR CNPJ: 76.169.879/0001-61

Consumidor

NFC-e nº 000290741 Serie 001 25/09/2025 07:58:32

Protocolo de Autorização: 141251539160670

Data de Autorização 25/09/2025 07:55:32



M. M. Didek
Secretaria de Saúde
nº 4908 2025

Valor Aprox Trib.: Federal R\$ 1,53 (13,43%)

Estadual R\$ 2,22 (19,49%) Fonte: IBPT

www.spartacus.com.br

"Para uso em ECF" - Contém 40m - **regisipel** - CNPJ: 46.120.820.0001-18 (Alto COTEPE/ICMS 02/12011) - Oji Papéis - Termoscript KPR 48 (Alto COTEPE/ICMS 24/15)

"Para uso em ECF" - Contém 40m - **regisipel** - CNPJ: 46.120.820.0001-18 (Alto COTEPE/ICMS 02/12011) - Oji Papéis - Termoscript KPR 48 (Alto COTEPE/ICMS 24/15)

20.820.0001-18 (Alto COTEPE/ICMS 24/15)

Instituto Ayrton Senna



Educação do futuro, agora.

VIAGEM

Pontos Bravos

Jornal do Eco



cupom solidário

RESSARCIMENTO

Parte da renda obtida com a venda das bobinas térmicas da Regisipel é destinada aos programas educacionais do Instituto Ayrton Senna.

Cupom Solidário é uma marca registrada pela Regisipel

Os dados impressos têm vida útil de 5 anos desde que se evite contato direto com plásticos, solventes ou produtos químicos, bem como a exposição ao calor e umidade excessiva, luz solar e iluminação de lâmpadas fluorescentes.

Os dados impressos têm vida útil de 5 anos desde que se evite contato direto com plásticos, solventes ou produtos químicos, bem como a exposição ao calor e umidade excessiva, luz solar e iluminação de lâmpadas fluorescentes.

Instituto Ayrton Senna



Educação do futuro, agora.

Há mais de 20 anos,
o Instituto Ayrton Senna leva educação
de qualidade a todos os cantos do Brasil

Acesse e conheça mais: www.ias.org.br

Instituto Ayrton Senna



Educação do futuro, agora.

contato direto
exposição ao
fluorescentes.