



Município de Reserva - PR

CNPJ: 76169879000161 IE:
Endereço: Av. Cel Rogério Borba, 741 CEP: 84320000 Cidade: Reserva
Fone: 32768300 Fax:

NOTA DE PAGAMENTO (EM PREVISÃO)

Número	Data	Previsão N°	Liquidação N°	Empenho N°	Requisição N°
	20/08/2025	7168	6462/2025	4873/2025	

Licitação
Tipo _____ Número _____
Sem licitação
Contrato/Aditivo
Seqüência Contrato _____ Aditivo _____ Início da vigência Fim da vigência Fim da vig. atualizada Início da execução Fim da execução Fim da exe. atualizada

Credor
Fornecedor **JOSE MARIA MARTINS** Matrícula 30812-9 CPF/CNPJ 244.336.329-53
Endereço ESTRADA FAXINAL FINO, 00 Bairro _____
Cidade/UF Reserva/PR CEP 84320-000 Fone _____ Tipo de conta bancária Conta Corrente Banco 341 Agência 3854 Conta 27886-2

Classificação da despesa
3120 06 SECRETARIA DE SAÚDE
06.001 DEPARTAMENTO DE SAÚDE
10.122.0016.2058 Gestão do Fundo Municipal de Saúde - Gabinete da Secretária
3.3.90.39.41.00 FORNECIMENTO DE ALIMENTAÇÃO **Valor R\$ 346,50**

Outras informações

Retenções
Total de retenções R\$ 0,00
Valor líquido R\$ 346,50

Servidor que autorizou o pagamento
922081 - LUCAS MACHADO RIBEIRO
Recursos _____ **Documento** _____ **Data** _____ **Valor** _____
00000 - Recursos Ordinários (Livres) Conta bancária 52248 - BANCO DO BRASIL 20/08/2025 R\$ 346,50

Recibo
Recebi do Município de Reserva, a importância de Trezentos e Quarenta e Seis Reais e Cinquenta Centavos, referente ao pagamento do empenho número 4873/2025.

Assinatura: _____

Reserva, ____/____/____

LUCAS MACHADO RIBEIRO
Prefeito Municipal

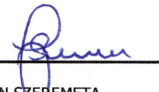
JOCELIA TEREZINHA FAUSTIN SZEREMETA
Secretário(a) de Administração e Finanças



Município de Reserva - PR

CNPJ: 76169879000161 IE:
Endereço: Av. Cel Rogério Borba, 741 CEP: 84320000 Cidade: Reserva
Fone: 32768300 Fax:

NOTA DE LIQUIDAÇÃO

Número **6462/2025** Emitido em **08/08/2025** Requisição Nº _____ Empenho Nº **4873/2025**

Licitação
Tipo **Sem licitação** Número _____

Contrato/Aditivo
Seqüência Contrato _____ Aditivo _____ Início da vigência Fim da vigência Fim da vig. atualizada Início da execução Fim da execução Fim da exe. atualizada

Credor
Fornecedor **JOSE MARIA MARTINS** Matrícula **30812-9** CPF/CNPJ **244.336.329-53**
Endereço **ESTRADA FAXINAL FINO, 00** Bairro _____
Cidade/UF **Reserva/PR** CEP **84320-000** Fone _____ Tipo de conta bancária **Conta Corrente** Banco **341** Agência **3854** Conta **27886-2**

Classificação da despesa
06 SECRETARIA DE SAÚDE Saldo do empenho **R\$ 346,50**
06.001 DEPARTAMENTO DE SAÚDE Valor liquidado **R\$ 346,50**
10.122.0016.2058 Gestão do Fundo Municipal de Saúde - Gabinete da Secretária Saldo a Liquidar **R\$ 0,00**
3.3.90.39.41.00 FORNECIMENTO DE ALIMENTAÇÃO
3120 00000 Recursos Ordinários (Livres)

Outras informações _____

Retenções
Total de retenções **R\$ 0,00**
Valor líquido **R\$ 346,50**

Servidor que autorizou a liquidação
922326 - THAIS MENDES MARTINS DIDEK

Vencimento da liquidação
07/09/2025

Histórico _____

Documentos fiscais									
Tipo	Número	Série	Emissão	Valor	Tipo	Número	Série	Emissão	Valor
Cupom Fiscal	3436	1	12/07/2025	16,50	Cupom Fiscal	18855	1	12/07/2025	25,00
Cupom Fiscal	1996	1	15/07/2025	40,00	Cupom Fiscal	4306	1	17/07/2025	40,00
Cupom Fiscal	3446	1	19/07/2025	17,50	Cupom Fiscal	51910	1	21/07/2025	20,00
Cupom Fiscal	2002	1	22/07/2025	40,00	Cupom Fiscal	2009	1	24/07/2025	40,00
Cupom Fiscal	8479	1	26/07/2025	16,50	Cupom Fiscal	59857	1	29/07/2025	40,00
Cupom Fiscal	4543	1	31/07/2025	51,00					



Município de Reserva - PR

CNPJ: 76169879000161 IE:
Endereço: Av. Cel Rogério Borba, 741 CEP: 84320000 Cidade: Reserva
Fone: 32768300 Fax:

NOTA DE EMPENHO

Número **4873/2025** Tipo Ordinário Emitido em 08/08/2025 Requisição Nº Req. Compra Nº

Licitação Tipo Sem licitação Número

Contrato/Aditivo Sequência Contrato Aditivo Início da vigência Fim da vigência Fim da vig. atualizada Início da execução Fim da execução Fim da exe. atualizada

Credor Fornecedor **JOSE MARIA MARTINS** Matrícula 30812-9 CPF/CNPJ 244.336.329-53
Endereço ESTRADA FAXINAL FINO, 00 Bairro
Cidade/UF Reserva/PR CEP 84320-000 Fone Tipo de conta bancária Banco Agência Conta
Conta Corrente 341 3854 27886-2

Classificação da despesa
06 SECRETARIA DE SAÚDE Saldo anterior R\$ 41.087,65
06.001 DEPARTAMENTO DE SAÚDE
10.122.0016.2058 Gestão do Fundo Municipal de Saúde - Gabinete da Secretária Valor empenhado R\$ 346,50
3.3.90.39.41.00 FORNECIMENTO DE ALIMENTAÇÃO
3120 00000 Recursos Ordinários (Livres) Saldo atual R\$ 40.741,15
Do Exercício

Outras informações

Histórico
VALOR QUE SE EMPENHA REFERENTE A RESSARCIMENTO DE DESPESAS COM ALIMENTAÇÃO EM VIAGEM DO DPTO DE SAÚDE.



LUCAS MACHADO RIBEIRO
Prefeito Municipal

Visualização de arquivos

Agência débito: 2523-2
Conta débito: 5224-8
CPF/CNPJ: 76169879/0001-61 MUNICIPIO DE RESERVA

Banco: 341
Agência crédito: 3854-
Conta crédito: 27886-2
Favorecido: JOSE MARIA MARTINS
Documento empresa: 00000037110000030812
Data pagamento: 15/08/2025
Valor pagamento: 346,50
Documento banco: 00000890000484951517
Data real pagamento: 15/08/2025
Valor real pagamento: 346,50
Autenticação: D0FC5632C9A02458

33.5.00

KIKE PASTEIS

CNPJ: 17.406.942/0001-77 WJ LANCHONETES LTDA
AVENIDA HORACIO KLABIN, 342 CENTRO - TELÉMACO
BORBA - PR 81261-000 Fone: (41)3272-2426 I.E.: 906.18865-

13

DOCUMENTO AUXILIAR DA NOTA FISCAL DE CONSUMIDOR ELETRÔNICA					
Item	Descrição	Qtd	Un	VI Unit	VI Total
001	143 CAFE				
1		UN X	6,00		6,00
002	132 LANCHE				
1		UN X	10,50		10,50
QTD. TOTAL DE ITENS					002
VALOR TOTAL R\$					16,50
FORMA DE PAGAMENTO					Valor Pago
					16,50

Consulte pela Chave de Acesso em

<http://www.fazenda.pr.gov.br/nfce/consulta>

141251104093823 17.406.942/0001-77 6500 2000 0034 3619 7108 5770

CONSUMIDOR CNPJ: 76.169.879/0001-61

CONSUMIDOR PADRÃO

NFC-e nº 000003436 Série 002 12/07/2025 08:39:02

Protocolo de Autorização: 141251104093823

Data de Autorização 12/07/2025 08:39:03



Thais M. Didek
Secretaria de Saúde
12/07/2025

VOLTE SEMPRE! OBRIGADO PELA VISITA!

Tributos Incidentes Lei Federal 12.741/12 - Total R\$ 2,41

Federal R\$ 2,41 Estadual R\$ 0,00 Municipal R\$ 0,00

SGBr Sistemas

THEGA Ind. e Com. Ltda - CNPJ: 07 029 365/0001-98 - ATO COTEPE 56/2015 - DESPACHO 43/2015
DML Papel Térmico - "Para uso em ECF" - 40 metros

THEGA Ind. e Com. Ltda - CNPJ: 07 029 365
DML Papel Térmico - "Para uso em ECF" - 40

*JOSE M. MARTINS
To Burgo.*

"Os dados impressos tem vida útil de 5 anos, desde que evite contato direto com plásticos, líquidos, produtos químicos, exposição ao calor, umidade, luz solar e lâmpadas"

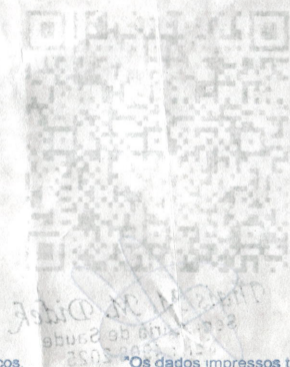

"Os dados impressos tem vida útil de 5
líquidos, produtos químicos, exposiç

RESTAURANTE E Pousada LUIGI

CNPJ: 81080996000194, LUIGI CALZETTA & CIA LTDA

END: ROD AGUA MARINHA, BAIRRO: AREA 01 - TELÊMACO BORBA - PR - 84

DOCUMENTO AUXILIAR DA NOTA FISCAL DE CONSUMIDOR FINAL

COD	DESCRIÇÃO	QTD UN	VL UNIT	VL TOTAL
5	BUFFET LIVRE	1,00 UN	40,00	40,00
QTDE. TOTAL DE ITENS			1	
FORMA PAGAMENTO			VALOR PAGO R\$	
			40,00	
TROCO R\$			0,00	
VALOR TOTAL R\$			40,00	

CONSULTE PELA CHAVE EM : [HTTP://WWW.FAZENDA.PR.GOV.BR/NFCE/CONSUL](http://www.fazenda.pr.gov.br/nfce/consul)
41250781080996000194650090000043061503781420



CONSUMIDOR NÃO IDENTIFICADO

CPF/CNPJ: 78.189.878/0001-61 CONSUMIDOR

NÚMERO: 4.306 SÉRIE: 9

DATA EMISS: 17/07/2025 12:51:45

PROT AUT: 141251173687302

DATA AUT: 17/07/2025 12:51:45

TRIBUTOS TOTAIS INCIDENTES (LEI FEDERAL 12.741/2012): 23,80

EXI SISTEMAS - COMPANY ERP VERSÃO 4.12.00.1003

Thais M. M. Didek
Secretaria de Saúde
Port: 4508 2025

49.132.777 ISMAEL TEIXEIRA JUNIOR

CNPJ: 49132777000107

IE: 9098609382

IM: 1234

Telefone: 4299180016

Rua Tiradentes, 266 - Centro

Telemaco Borba - PR

Documento Auxiliar da Nota Fiscal de Consumidor Eletrônica
Não permite aproveitamento de crédito de ICMS

CÓDIGO	DESCRIÇÃO	QTD	UND	UNITÁRIO	DESC.	ACRES.	TOTAL
1	REFEICAO	1,000	UN	40,00	0,00	0,00	40,00
Qtde total de Itens							1
Valor total R\$							40,00
FORMA DE PAGAMENTO							VALOR
Dinheiro R\$							40,00
TOTAL R\$							40,00

Consulte pela Chave de Acesso em
<http://www.fazenda.pr.gov.br/nfce/consulta>

4125 0749 1327 7700 0107 6500 1000 0019 9617 2854 3555

CONSUMIDOR



CNPJ: 76169879000161

NFCe nº: 000.001.996 Série: 001

15/07/2025 12:59:37 - Via Consumidor

Protocolo de Autorização:

141251122032795 15/07/2025 12:59:37

Tributos Totais Incidentes (Lei Federal 12.741/2012) R\$ 12,98

Operador: Ismael Documento emitido por ME ou EPP optante pelo Simples Nacional. Não gera direito a crédito fiscal de IPI
Val Aprox R\$ 12,98 Fed 5,38 Est 7,60 Fonte

IBPT/empresometro.com.br 66E459; CFOP 5102 = R\$40,00

Emitido por DigiSat Tecnologia Ltda® www.digisat.com.br

Thais M. M. Didek
Secretaria de Saúde
Port. 4906 2025



O papel térmico utilizado para a produção deste cupom é isento de BPA, sendo assim um produto sustentável.

Apoio:

regicpel



Os dados impressos têm vida útil de 5 anos desde que se evite contato direto com plásticos, solventes ou produtos químicos, bem como a exposição ao calor e umidade excessiva, luz solar e iluminação de lâmpadas fluorescentes.

100% sustentável



Os dados impressos têm vida útil de 5 anos desde que se evite contato direto com plásticos, solventes ou produtos químicos, bem como a exposição ao calor e umidade excessiva, luz solar e iluminação de lâmpadas fluorescentes.

100% sustentável



Os dados impressos têm vida útil de 5 anos desde que se evite contato direto com plásticos, solventes ou produtos químicos, bem como a exposição ao calor e umidade excessiva, luz solar e iluminação de lâmpadas fluorescentes.

IM 1234
Rua Tirad. Centro
Tirad. Centro
CNPJ: 46.120.820.0001-18
IE: 00860382
telefone: 4299180016

SAIBA MAIS

No Brasil planta-se diariamente o equivalente a cerca de 500 campos de futebol em árvores para a produção de papel e seus derivados.

JOSE M^c MARTINS
T^o BURPA

Apoio:



lovepaper.org.br

SAIBA MAIS

O papel é um produto reciclável, ou seja, grande parte retorna ao ciclo produtivo após o consumo.



Apoio:



papel presente

papelpresentebr.com.br



SAIBA MAIS

O papel térmico utilizado para a produção deste cupom é isento de BPA, sendo assim um produto sustentável.

Apoio:

regicpel

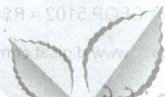

SAIBA MAIS

O setor de árvores plantadas também é responsável por cerca de 3,75 milhões de empregos diretos, indiretos e resultantes do efeito-renda.

Thais M. M. Dicker
Secretaria de Saúde
10/11/2008 10:25

KIKE PASTEIS

CNPJ: 17.406.942/0001-77 WJ LANCHONETES LTDA
AVENIDA HORACIO KLABIN, 342 CENTRO - TELÉMACO
BORBA - PR 84261-000 Fone: (42)3272-2426 I.E.: 906.18865

13

DOCUMENTO AUXILIAR DA NOTA FISCAL Nº 000003446 - 002

#	Cod	Descrição	Qtd	Un	VI Unit.	VI Total
001	131	SALGADO				
	1		UN X	8,00		8,00
002	131	SALGADO				
	1		UN X	3,50		3,50
003	143	CAFE				
	1		UN X	6,00		6,00
QTD. TOTAL DE ITENS						003
VALOR TOTAL R\$						17,50
FORMA DE PAGAMENTO						Valor Pago
Cartão de Débito						17,50

Consulte pela Chave de Acesso em

<http://www.fazenda.pr.gov.br/nfce/consulta>

4125 0717 4065 4200 0177 6500 2000 0034 4618 4965 7727

CONSUMIDOR CNPJ: 76.169.879/0001-61

CONSUMIDOR PADRÃO

NFC-e nº 000003446 Série 002 19/07/2025 09:01:07

Protocolo de Autorização: 141251144176322

Data de Autorização 19/07/2025 09:01:10



Thais M. M. Didek
Secretaria de Saúde
Port: 4908-2025

VOLTE SEMPRE! OBRIGADO PELA VISITA!

Tributos Incidentes Lei Federal 12.741/12 - Total R\$ 2,53

Federal R\$ 2,53 Estadual R\$ 0,00 Municipal R\$ 0,00

SGBr Sistemas

55/0001-98 - ATO COTEPE 56/2015 - DESPACHO 43/2015
40 metros.

THEGA Ind. e Com. Ltda - CNPJ: 07 029 365/0001-98 - ATO COTEPE 56/2015 - DESPACHO 43/2015
DML Papel Térmico - "Para uso em ECF" - 40 metros

KIKE PASTEIS

*Jose m = wte - 11
T. Barros*

VALOR TOTAL DE ITENS
VALOR TOTAL R\$

11,20
11,20

Condição de Acesso em
Data de Validade: 08/01/10
Número de Autenticação: 141321144100355

CONSEQUENTE CANCELAMENTO DO
CNPJ: 07.029.365/0001-98



Handwritten signature and stamp

Federal R\$ 2,03 Estadual R\$ 0,00 Municipal R\$ 0,00
VOLT E SEMPRE ORIENTADO PELA VISUAL

CGI System

5 anos, desde que evite contato direto com plásticos.
Exposição ao calor, umidade, luz solar e lâmpadas

*Os dados impressos tem vida útil de 5 anos, desde que evite contato direto com plásticos.
líquidos, produtos químicos, exposição ao calor, umidade, luz solar e lâmpadas

49.132.777 ISMAEL TEIXEIRA JUNIOR

CNPJ: 49132777000107

IE: 9098609382

IM: 1234

Telefone: 4299180016

Rua Tiradentes, 266 - Centro

Telemaco Borba - PR

Documento Auxiliar da Nota Fiscal de Consumidor Eletrônica
Não permite aproveitamento de crédito de ICMS

CÓDIGO	DESCRIÇÃO	QTD	UND	UNITARIO	DESC.	ACRES.	TOTAL
1	REFEICAO	1,000	UN	40,00	0,00	0,00	40,00
Qtde. total de Itens							1
Valor total R\$							40,00
FORMA DE PAGAMENTO							VALOR
Dinheiro R\$							40,00
TOTAL R\$							40,00

Consulte pela Chave de Acesso em
<http://www.fazenda.pr.gov.br/nfce/consulta>

4125 0749 1327 7700 0107 6500 1000 0020 0214 7105 9167

CONSUMIDOR

CNPJ: 76169879000161



NFCe nº: 000.002.002 Série: 001

22/07/2025 12:33:34 - Via Consumidor

Protocolo de Autorização:

141251161888959 22/07/2025 12:33:3

Tributos Totais Incidentes (Lei Federal 12.741/2012) R\$ 12,98

Operador: Ismael Documento emitido por ME ou EPP optante pelo Simples Nacional. Não gera direito a crédito fiscal de IPI
Val Aprox R\$ 12,98 Fed 5,38 Est 7,60 Fonte
IBPT/empresometro.com.br 66E459; CFOP 5102 = R\$40,00

Emitido por DigiSat Tecnologia Ltda® www.digisat.com.br

Thais M. M. Didek
Secretaria de Saúde
Port: 4908 2025



recipel - CNPJ: 46.120.820.0001

49.132.777 ISMAEL TEIXEIRA JUNIOR



SAIBA MAIS

O setor de árvores plantadas também é responsável por cerca de **3,75 milhões de empregos** diretos, indiretos e resultantes do efeito-renda.

Os dados impressos têm vida útil de 5 anos com plásticos, solventes ou produtos queimam calor e umidade excessiva, luz solar e iluminação

JOSE M. MARTINS

To Bupa

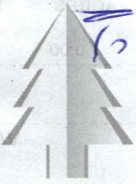

SAIBA MAIS

O papel é um **produto reciclável**, ou seja, grande parte retorna ao **ciclo produtivo** após o consumo.



recipel - CNPJ: 46.120.820.0001-18 - Para uso em S@T Fiscal/CF-E e NFC-E



SAIBA MAIS

O papel térmico utilizado para a produção deste cupom é **isento de BPA**, sendo assim um **produto sustentável**.

Apoio:



Os dados impressos têm vida útil de 5 anos desde que se evite contato direto com plásticos, solventes ou produtos queimam calor e umidade excessiva, luz solar e iluminação de lâmpadas fluorescentes.



SAIBA MAIS

No Brasil planta-se diariamente o equivalente a cerca de **500 campos de futebol** em árvores para a produção de papel e seus derivados.

Apoio:



lovepaper.org.br



im S@T Fiscal/CF-E e NFC-E

THAÍS DE OLIVEIRA

SAIBA MAIS

O papel é um **produto reciclável**, ou seja, grande parte retorna ao **ciclo produtivo** após o consumo.

contato direto e exposição ao luz solar e lâmpadas fluorescentes.

recipiel - CNPJ: 46.120.820.0001-18 - Para uso em S@T Fiscal/CF-E e NFC-E



recipiel

Apoio:

O papel térmico utilizado para a produção deste cupom é isento de BPA, sendo assim um produto sustentável.

SAIBA MAIS

No Brasil planta-se diariamente o equivalente a cerca de 500 campos de futebol em árvores para a produção de papel e seus derivados.

Apoio:



Os dados impressos têm vida útil de 5 anos, desde que se evite o contato direto com líquidos, solventes ou produtos químicos, bem como a exposição ao calor e umidade excessiva, luz solar e iluminação de lâmpadas fluorescentes.



49.132.777 ISMAEL TEIXEIRA JUNIOR

CNPJ: 49132777000107

IE: 9098609382

IM: 1234

Telefone: 4299180016

Rua Tiradentes, 300

Telemaco Borba - PR

Documento Auxiliar da Nota Fiscal de Consumidor Eletrônica
Não permite aproveitamento de crédito de ICMS

CÓDIGO	DESCRIÇÃO	QTD	UND	UNITARIO	DESC.	ACRES.	TOTAL
1	REFEICAO	1,000	UN	40,00	0,00	0,00	40,00
Qtde. total de Itens							1
Valor total R\$							40,00
FORMA DE PAGAMENTO							VALOR
Dinheiro R\$							40,00
TOTAL R\$							40,00

Consulte pela Chave de Acesso em
<http://www.fazenda.pr.gov.br/nfce/consulta>

4125 0749 1327 7700 0107 6500 1000 0020 0913 9023 3753

CONSUMIDOR

CNPJ: 76169879000161



SAIBA MAIS
Este papel é um produto reciclável, ou seja,
grande parte retorna ao ciclo produtivo
após o consumo.

papel presente
papel presentebr.com.br

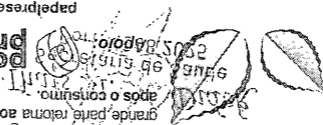

INFORME e NFCE

KIKE PASTEIS

CNPJ: 17.406.942/0001-77 WJ LANCHONETES LTDA
AVENIDA HORACIO KLABIN, 342 CENTRO - TELÊMACO
BORBA - PR 84261-000 Fone: (42)3272-2426 I.E.: 906.18865-13

DOCUMENTO AUXILIAR DA NOTA FISCAL DE CONSUMIDOR ELETRONICA

#	Cód	Descrição	Qtd	Un	VI Unit.	VI Total
001	130	PASTEL				
	1			UN X	10,50	10,50
002	143	CAFE				
	1			UN X	6,00	6,00
QTD. TOTAL DE ITENS						002
VALOR TOTAL R\$						16,50
FORMA DE PAGAMENTO						Valor Pago
Cartão de Débito						16,50

Consulte pela Chave de Acesso em

<http://www.fazenda.pr.gov.br/nfce/consulta>

4125 0717 4069 4200 0477 0500 0001

CONSUMIDOR CNPJ: 76 169 879/0001-61

CONSUMIDOR FISCAL

NFC-e nº 000065479 Série 002 26/07/2025 20:20:59

Código de Autorização: 4125071740694200047705000001

Data de Autorização: 26/07/2025 20:20:59



Edis M. Didek
Secretaria de Saúde
Part: 4908-2025

VOLTE SEMPRE! OBRIGADO PELA VISITA!

Tributos Incidentes Lei Federal 12.741/12 - Total R\$ 2,41

Federal R\$ 2,41 Estadual R\$ 0,00 Municipal R\$ 0,00

SGBr Sistemas

e Com Ltda - CNPJ: 07 029 365/0001-98 - ATO COTEPE 58/2015 - DESPACHO 43/2015
DML Papel Térmico - "Para uso em ECF" - 40 metros

THEGA Ind. e Com Ltda - CNPJ: 07.029.365/0001-98 - A
DML Papel Térmico - "Para uso em ECF" - 40 metros

JOSE ME MARTELLI

T. B. B. B. B.



Handwritten signature and scribbles in blue ink, including the word "DML" and some illegible characters.

Os impressos tem vida útil de 5 anos, desde que evite contato direto com plásticos, produtos químicos, exposição ao calor, umidade, luz solar e lâmpadas.

Os dados impressos tem vida útil de 5 anos, desde que evite contato direto com plásticos, produtos químicos, exposição ao calor, umidade, luz solar e lâmpadas.

KIKE PASTEIS

RESTAURANTE E POUSADA LUIGI

CNPJ:81080996000194, LUIGI CALZETTA & CIA LTDA

END: ROD AGUA MARINHA, BAIRRO: AREA 01 - TELÊMACO BORBA - PR - 84

DOCUMENTO AUXILIAR DA NOTA FISCAL DE CONSUMIDOR FINAL

COD	DESCRIÇÃO	QTD UN	VL UNIT	VL TOTAL
5	BUFFET LIVRE	1,00 UN	40,00	40,00
QTD. TOTAL DE ITENS			1	
FORMA PAGAMENTO			VALOR PAGO R\$	
			40,00	
TROCO R\$			0,00	
VALOR TOTAL R\$			40,00	

CONSULTE PELA CHAVE EM : [HTTP://WWW.FAZENDA.PR.OOV.BR/NFCE/CONSUL](http://WWW.FAZENDA.PR.OOV.BR/NFCE/CONSUL)
41250781080998000194650080000045431847464745



CONSUMIDOR NÃO IDENTIFICADO

CPF/CNPJ: 78.160.978/9801-61 CONSUMIDOR

NÚMERO: 4.543 SÉRIE: 9

DATA EMISS: 31/07/2025 11:53:31

PRDT AUT: 141251212699865

DATA AUT: 31/07/2025 11:53:31

TRIBUTOS TOTAIS INCIDENTES (LEI FEDERAL 12.741/2012): 23,60

RECEIÇÃO DE PAGAMENTO DE CONSUMIDOR



SECRETARIA DE ESTADO DE ECONOMIA E FINANÇAS
SECRETARIA DE DEFESA DO CONSUMIDOR

Thais M. M. Dufek
Secretaria de Defesa do Consumidor

VALOR TOTAL R\$

40,00

DESCRIT

0,00

FORMA DE PAGAMENTO

RECEBEMOS

QUANTIDADE DE ITENS

1

QUANTIDADE DE UNIDADES

00,00

DESCRIBÇÃO

00,00

10 Biscoitos

JOSE MAR - 11/01/14

RESTAURANTE & LANCHONETE

ROTA 376

Km410

RESTAURANTE E LANCHONETE ROTA 376 LTDA

CNPJ: 34.010.711/0001-69 - IE: 9083641638 - IM:

ROD. BR 376 KM410,, 1 - CAETANO MENDES
TIBAGI - PR

**DANFE NFC-e - Documento Auxiliar
da Nota Fiscal de Consumidor Eletrônica**

CÓDIGO	DESCRIÇÃO	QTD	VL.UNIT	VL.TOTAL
1	DESPESA	1	25,00	25,00
QTD. TOTAL DE ITENS				1
Valor Produtos				25,00
Descontos				0,00
Acréscimos				0,00
VALOR A PAGAR				25,00
FORMA DE PAGAMENTO				VALOR
Dinheiro				25,00
Informação dos Tributos Totais Incidentes				8,02

Parcela.: 01 - 11/08/2025 - 25,00

Operador.: ADMIN

Valor Aproximado dos Tributos:

Federal: R\$ 0,00 Estadual: R\$ 0,00 Municipal: R\$ 0,00

Número: 000.018.855 - Série: 001

Emissão 12/07/2025 10:53:18 - Via Estabelecimento

Consulte pela chave de acesso em:
<http://www.fazenda.pr.gov.br/nfce/consulta>

CHAVE DE ACESSO

4125 0734 0107 1100 0169 6500 1000 0188 5513 0343 3840

CONSUMIDOR

CONSUMIDOR CNPJ: 76.169.879/0001-61 MUNICIPIO DE
RESERVA

AV. CEL. ROGERIO BORBA, 0
CENTRO - RESERVA/PR

Consulta via leitor de QR Code



Thais M. M. Didek
Secretaria de Saúde
PR: 9908-2025

Protocolo de Autorização

NFe sem Autorização de Uso da SEFAZ

LANÇONETE MANZATTI EIRELI

CNPJ: 25.138.905/0001-53

Rua Maria Aparecida de Oliveira, 599, Loteamento
Sao Geronimo, Campo Largo - PRDocumento Auxiliar da Nota Fiscal de Consumidor
Eletrônica**CÓDIGO - DESCRIÇÃO**

QTD	UN	VL UNIT	TOTAL
1459 - Chipa			
1,0000	UN	3,000000	3,00
1429 - Bolinho de carne com requeijao			
1,0000	UN	11,000000	11,00
200 - Cafe com Leite			
1,0000	UN	6,000000	6,00
		Subtotal R\$	20,00

QTD. TOTAL DE ITENS	3
DESCONTO R\$	0,00
VALOR TOTAL R\$	20,00

FORMA PAGTO.	VL R PAGO R\$
Dinheiro	20,00

Consulte pela Chave de Acesso em

<http://www.fazenda.pr.gov.br/nfce/consulta>4125 0725 1389 0500 0153 6500 1000 0519 1010 0051
9234

CONSUMIDOR CNPJ: 76.169.879/0001-61

NFC-e nº 51910 Série 1 21/07/2025 08:02:57

Protocolo de autorização: 141251154696158

Data de autorização: 21/07/2025 08:02:58



M. Didek
Sec. de Saúde
2025

Tributos Totais Incidentes (Lei Federal 12.741/2012):

R\$ 0,00

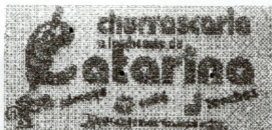

ALCEU PINTO DA SILVA - RESTAURANTE
CNPJ: 06.889.230/0001-30 - IE: 9031998228 - IM:
ROD BR 466, 0 - KM 51
BB VENTURA SAO ROQUE - PR

**DANFE NFC-e - Documento Auxiliar
da Nota Fiscal de Consumidor Eletrônica**

CÓDIGO	DESCRIÇÃO	QTDE UNID	R\$ UNIT	R\$ TOTAL
6	REFEIÇÃO	1 UNID	40,00	40,00

QTD TOTAL DE ITENS 1

Valor Produtos	40,00
Descontos	0,00
Acréscimos	0,00
VALOR A PAGAR	40,00

FORMA DE PAGAMENTO	VALOR
Dinheiro	40,00

Informação dos Tributos Totais Incidentes
(Lei Federal 12.741/2012):

Operador.: 1
Valor Aproximado dos Tributos:
Federal: R\$ 0,00 Estadual: R\$ 0,00 Municipal: R\$ 0,00

Número: 59857 - Série: 001
Emissão 29/07/2025 13:00:44 - Via Estabelecimento

Consulte pela chave de acesso em:
<http://www.fazenda.pr.gov.br/nfce/consulta>

CHAVE DE ACESSO

4125 0706 8892 3000 0130 6500 1000 0598 5712 5475 74

CONSUMIDOR

CONSUMIDOR CNPJ: 76.169.879/0001-61 CONSUMIDO
---,0
--- - BB VENTURA SAO ROQUE/PR

Consulta via leitor de QR Code



Thais M. M. Didek
Secretaria de Saúde
Port: 4908.2025

Protocolo de Autorização

141251201535016 29/07/2025 13:00:47

ALCEU RINTO DA SILVA - RESTAURANTE
CNPJ: 06.889.230/0001-30 - IE: 0031698238 - IM
R.D. BR. 466, 0 - KM 51
88 VENTURA SAO ROQUE - PR

DANFE NFC-e - Documento Auxiliar
da Nota Fiscal de Consumidor Eletrônica

JOSE M = MARTIN
RITANCA RR

Valor Produtos 40,00
Descontos 0,00
Acréscimos 0,00
VALOR A PAGAR 40,00
FORMA DE PAGAMENTO VALOR
Dígitos 4000

Informação dos Tributos Totais Incidentes
(Lei Federal 12.741/2012)

Operador
Valor Aproximado dos Tributos
Federal: R\$ 0,00 Estadual: R\$ 0,00 Municipal: R\$ 0,00

Numero: 50957 - Serie: 001
Emissão: 29/07/2025 13:00:44 - Via Estabelecimento

Consulte pela chave de acesso em:
<http://www.fazenda.pr.gov.br/nfcconsulta>

CHAVE DE ACESSO

4125 0708-8892 3000 0130 8500 1000 0568 8712 8478 74

CONSUMIDOR

CONSUMIDOR CNPJ: 75 169 8790001-81 CONSUMIDOR

Consulte via Internet, QR Code



Protocolo de Autenticação

4125 0708-8892 3000 0130 8500 1000 0568 8712 8478 74

José M. de Mattos
Secretaria de Fazenda
Fone: 8007 8002 5052