



# Município de Reserva - PR

CNPJ: 76169879000161 IE:  
Endereço: Av. Cel Rogério Borba, 741 CEP: 84320000 Cidade: Reserva  
Fone: 32768300 Fax:

## NOTA DE PAGAMENTO (EM PREVISÃO)

Número	Data	Previsão Nº	Liquidação Nº	Empenho Nº	Requisição Nº
	20/08/2025	6406	5804/2025	4425/2025	

**Licitação**  
Tipo \_\_\_\_\_ Número \_\_\_\_\_  
Sem licitação

**Contrato/Aditivo**  
Sequência Contrato \_\_\_\_\_ Aditivo \_\_\_\_\_ Início da vigência Fim da vigência Fim da vig. atualizada Início da execução Fim da execução Fim da exe. atualizada

**Credor**  
Fornecedor **ANDREA ALVAREZ** Matrícula 22626-2 CPF/CNPJ 846.442.819-72  
Endereço RUA FRANCISCO PIOTROSKI, 119 Bairro CRUZEIRO  
Cidade/UF Reserva/PR CEP 84320-000 Fone \_\_\_\_\_ Tipo de conta bancária Banco Agência Conta  
Conta Corrente 748 719-6 89950-0

**Classificação da despesa**  
3120 06 SECRETARIA DE SAÚDE  
06.001 DEPARTAMENTO DE SAÚDE  
10.122.0016.2058 Gestão do Fundo Municipal de Saúde - Gabinete da Secretária  
3.3.90.39.41.00 FORNECIMENTO DE ALIMENTAÇÃO **Valor R\$ 68,48**

**Outras informações** \_\_\_\_\_

**Retenções** \_\_\_\_\_  
**Total de retenções R\$ 0,00**  
**Valor líquido R\$ 68,48**

**Servidor que autorizou o pagamento** 922081 - LUCAS MACHADO RIBEIRO  
**Recursos** 00000 - Recursos Ordinários (Livres) Documento \_\_\_\_\_ Data 20/08/2025 Valor R\$ 68,48  
Conta bancária 52248 - BANCO DO BRASIL

**Recibo**  
Recebi do Município de Reserva, a importância de Sessenta e Oito Reais e Quarenta e Oito Centavos, referente ao pagamento do empenho número 4425/2025.

Assinatura: \_\_\_\_\_

Reserva, \_\_\_\_ / \_\_\_\_ / \_\_\_\_

  
LUCAS MACHADO RIBEIRO  
Prefeito Municipal

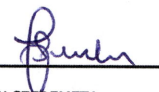
  
JOCELIA TEREZINHA FAUSTIN SZEREMETA  
Secretário(a) de Administração e Finanças



# Município de Reserva - PR

CNPJ: 76169879000161 IE:  
Endereço: Av. Cel Rogério Borba, 741 CEP: 84320000 Cidade: Reserva  
Fone: 32768300 Fax:

## NOTA DE LIQUIDAÇÃO

Número **5804/2025** Emitido em 21/07/2025 Requisição Nº Empenho Nº 4425/2025

**Licitação**  
Tipo Sem licitação Número  
**Contrato/Aditivo**  
Sequência Contrato Aditivo Início da vigência Fim da vigência Fim da vig. atualizada Início da execução Fim da execução Fim da exe. atualizada

**Credor**  
Fornecedor **ANDREA ALVAREZ** Matrícula 22626-2 CPF/CNPJ 846.442.819-72  
Endereço RUA FRANCISCO PIOTROSKI, 119 Bairro CRUZEIRO  
Cidade/UF Reserva/PR CEP 84320-000 Fone Tipo de conta bancária Banco Agência Conta  
Conta Corrente 748 719-6 89950-0

**Classificação da despesa**  
06 SECRETARIA DE SAÚDE Saldo do empenho R\$ 68,48  
06.001 DEPARTAMENTO DE SAÚDE Valor liquidado R\$ 68,48  
10.122.0016.2058 Gestão do Fundo Municipal de Saúde - Gabinete da Secretária Saldo à Liquidar R\$ 0,00  
3.3.90.39.41.00 FORNECIMENTO DE ALIMENTAÇÃO  
3120 00000 Recursos Ordinários (Livres)

**Outras informações**  
**Retenções**  
Total de retenções R\$ 0,00  
Valor líquido R\$ 68,48

Servidor que autorizou a liquidação  
922326 - THAIS MENDES MARTINS DIDEK

Vencimento da liquidação  
20/08/2025

Histórico

**Documentos fiscais**

Tipo	Número	Série	Emissão	Valor	Tipo	Número	Série	Emissão	Valor
Cupom Fiscal	66869	1	23/05/2025	31,76	Cupom Fiscal	92830	1	30/05/2025	36,72



# Município de Reserva - PR

CNPJ: 76169879000161 IE:  
Endereço: Av. Cel Rogério Borba, 741 CEP: 84320000 Cidade: Reserva  
Fone: 32768300 Fax:

## NOTA DE EMPENHO

Número **4425/2025** Tipo Ordinário Emitido em 21/07/2025 Requisição Nº Req. Compra Nº

Licitação Tipo Sem licitação Número

Contrato/Aditivo Sequência Contrato Aditivo Início da vigência Fim da vigência Fim da vig. atualizada Início da execução Fim da execução Fim da exe. atualizada

Credor Fornecedor **ANDREA ALVAREZ** Matrícula 22626-2 CPF/CNPJ 846.442.819-72  
Endereço RUA FRANCISCO PIOTROSKI, 119 Bairro CRUZEIRO

Cidade/UF Reserva/PR CEP 84320-000 Fone Tipo de conta bancária Banco Agência Conta  
Conta Corrente 748 719-6 89950-0

Classificação da despesa		
06	SECRETARIA DE SAÚDE	Saldo anterior
06.001	DEPARTAMENTO DE SAÚDE	R\$ 19.669,46
10.122.0016.2058	Gestão do Fundo Municipal de Saúde - Gabinete da Secretária	Valor empenhado
3.3.90.39.41.00	FORNECIMENTO DE ALIMENTAÇÃO	<b>R\$ 68,48</b>
3120	00000 Recursos Ordinários (Livres)	Saldo atual
	De Exercícios Anteriores	R\$ 19.600,98

Outras informações

Histórico VALOR QUE SE EMPENHA REFERENTE A RESSARCIMENTO DE DESPESAS COM ALIMENTAÇÃO EM VIAGEM DO DPTO DE SAÚDE.



LUCAS MACHADO RIBEIRO  
Prefeito Municipal



SECRET  
SECRET  
SECRET



## Visualização de arquivos

**Auto-Atendimento  
Comprovante – Arquivo**

Agência débito: 2523-2  
Conta débito: 5224-8  
CPF/CNPJ: 76169879/0001-61 MUNICIPIO DE RESERVA

---

Banco: 748  
Agência crédito: 719-6  
Conta crédito: 89950-0  
Favorecido: ANDREA ALVAREZ  
Documento empresa: 00000036730000022626  
Data pagamento: 25/07/2025  
Valor pagamento: 68,48  
Documento banco: 00000890000481707353  
Data real pagamento: 25/07/2025  
Valor real pagamento: 68,48  
Autenticação: B14A80567366EE2F

---

CHURRASCARIA-DAL COL EIRELI  
CNPJ: 82.590.258/0001-50 - IE: 2080303613 - IM:  
RUA PROFESSORA EDITH GORDAN, 123 - CENTRO  
TELEMACO BORBA - PR

**DANFE NFC-e - Documento Auxiliar  
da Nota Fiscal de Consumidor Eletrônica**  
Não permite aproveitamento de crédito do ICMS

CODIGO	DESCRIÇÃO	VL UNIT	VL TOTAL
QTD	UN		
1783529	BUFFET		
0.432	KG	85,00	36,72
QTD. TOTAL DE ITENS			1
Valor Produtos			36,72
Descontos			0,00
Acréscimos			0,00
VALOR A PAGAR			36,72
FORMA DE PAGAMENTO			VALOR
Cartão de Débito Outros			36,72

Gerado pelo autoatendimento

Número: 92830 - Serie: 001  
Emissão 30/05/2025 13:00:05 - Via Estabelecimento

Consulte pela chave de acesso em:  
<http://www.fazenda.pr.gov.br>

**CHAVE DE ACESSO**

4126 0682 5902 5800 0150 6500 1000 0928 3013 9564 8089

**CONSUMIDOR**

CONSUMIDOR CNPJ: 76.169.879/0001-61

Consulta via leitor de QR Code



Thais M. M. Didek  
Secretaria de Saúde  
Per 4908 2025

8505 8000 1169  
8505 8000 1169  
8505 8000 1169

adid .M.M. siditp



Condición de entrega OK Code

CONDICIONES CLAVE DE TELA 85000169

CONDICIONES

Para más info consulte con el vendedor

CHAVE DE ACCESO

Para más info consulte con el vendedor

Condición de entrega OK Code

Para más info consulte con el vendedor

CONDICIONES DE ENTREGA

Para más info consulte con el vendedor

CONDICIONES DE ENTREGA

CONDICIONES DE ENTREGA

CONDICIONES DE ENTREGA

CONDICIONES DE ENTREGA

CONDICIONES DE ENTREGA

CONDICIONES DE ENTREGA

CONDICIONES DE ENTREGA

CONDICIONES DE ENTREGA

CONDICIONES DE ENTREGA

CONDICIONES DE ENTREGA

CONDICIONES DE ENTREGA

CONDICIONES DE ENTREGA

CONDICIONES DE ENTREGA

CONDICIONES DE ENTREGA

CONDICIONES DE ENTREGA

CONDICIONES DE ENTREGA

CONDICIONES DE ENTREGA

CONDICIONES DE ENTREGA

CONDICIONES DE ENTREGA

Andrés Harvey

Delmaro Peña

Curso Planificas

ROJAV  
\$7.66

\$7.66

\$7.66

\$7.66

\$7.66

\$7.66

\$7.66

\$7.66

\$7.66

\$7.66

\$7.66

\$7.66

\$7.66

\$7.66

\$7.66

\$7.66

\$7.66

\$7.66

\$7.66

# RESTAURANTE BOM GOSTO

CNPJ: 49.906.599/0001-16 BOM GOSTO RESTAURANTE  
LTDA

AV. PARANA, 695 CENTRO - TELEMACO BORBA - PR

84261-060 Fone: (42)3273-2416 I.E.: 909.92960-19

DOCUMENTO AUXILIAR DA NOTA FISCAL DE CONSUMIDOR ELETRONICA

#	Cód	Descrição	Qtd	Un	VI Unit.	VI Total
001	1	REFEICAO	KG			
	1		X	31,76		31,76

QTD. TOTAL DE ITENS 001

VALOR TOTAL R\$ 31,76

FORMA DE PAGAMENTO Valor Pago

Dinheiro 31,76

Consulte pela Chave de Acesso em

<http://www.fazenda.pr.gov.br/nfce/consulta>

125 0549 9065 9900 0116 6500 1000 0668 6910 0076 8691

CONSUMIDOR CNPJ: 76.169.879/0001-61

NFC-e nº 000066869 Série 001 23/05/2025 12:33:35

Protocolo de Autorização: 141250818108990

Data de Autorização 23/05/2025 12:33:26



GRATOS PELA PREFERENCIA

VOLTE SEMPRE

BEM VINDO...

Op: MASTER

CPF/CNPJ: 76169879000161

*Thais M. A. Didek*  
Secretaria de Saúde  
23/05/2025

Autoimp Comp: 07/12/2021

O papel é um produto reciclável, ou seja, grande parte retorna ao ciclo produtivo após o consumo.

Os dados impressos têm vida útil de 5 anos desde que se evite contato direto com plásticos, solventes ou produtos químicos, bem como a exposição ao calor e umidade excessiva, luz solar e iluminação de lâmpadas fluorescentes.

Andriela Azevedo  
Planifica  
Telmaco Perla

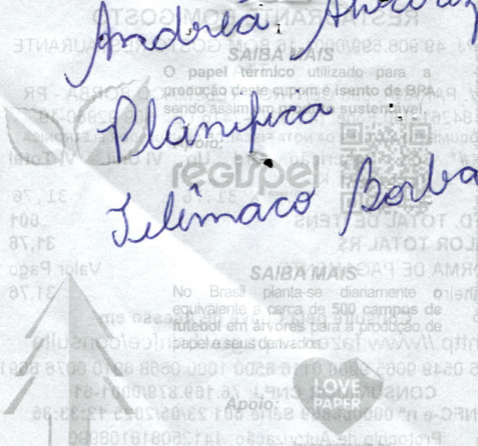

O papel térmico utilizado para a produção deste cupom é isento de BPA, sendo assim um produto sustentável.

No Brasil planta-se diariamente o equivalente a cerca de 500 campos de futebol em árvores para a produção de papel e seus derivados.

Apoio:



lovepaper.org.br

SAIBA MAIS

O papel é um produto reciclável, ou seja, grande parte retorna ao ciclo produtivo após o consumo.

Apoio:



papel presente

papelpresentebr.com.br

SAIBA MAIS

O papel térmico utilizado para a produção deste cupom é isento de BPA, sendo assim um produto sustentável.

Apoio:

recipel



SAIBA MAIS

O setor de árvores plantadas também é responsável por cerca de 3,75 milhões de empregos diretos, indiretos e resultantes do efeito-renda.

100% sustentável

Os dados impressos têm vida útil de 5 anos desde que se evite contato direto com plásticos, solventes ou produtos químicos, bem como a exposição ao calor e umidade excessiva, luz solar e iluminação de lâmpadas fluorescentes.

100% sustentável