



Município de Reserva - PR

CNPJ: 76169879000161 IE:
Endereço: Av. Cel Rogério Borba, 741 CEP: 84320000 Cidade: Reserva
Fone: 32768300 Fax:

NOTA DE PAGAMENTO (EM PREVISÃO)

Número	Data	Previsão Nº	Liquidação Nº	Empenho Nº	Requisição Nº
	20/05/2025	2988	2674/2025	2198/2025	

Licitação
Tipo _____ Número _____
Sem licitação

Contrato/Aditivo
Sequência Contrato Aditivo Início da vigência Fim da vigência Fim da vig. atualizada Início da execução Fim da execução Fim da exe. atualizada

Credor
Fornecedor **THAIS MENDES MARTINS DIDEK** Matrícula 26814-3 CPF/CNPJ 072.324.009-42
Endereço RUA MARCILIO DIAS, 0 - FIM DA RUA Bairro CENTRO
Cidade/UF Reserva/PR CEP 84320-000 Fone (42) 99913-0853 Tipo de conta bancária Banco Agência Conta
Conta Corrente 104 400 49564-9

Classificação da despesa
3130 06 SECRETARIA DE SAÚDE
06.001 DEPARTAMENTO DE SAÚDE
10.122.0016.2058 Gestão do Fundo Municipal de Saúde - Gabinete da Secretária
3.3.90.39.41.00 FORNECIMENTO DE ALIMENTAÇÃO **Valor R\$ 311,77**

Outras informações

Retenções
Total de retenções R\$ 0,00
Valor líquido R\$ 311,77

Servidor que autorizou o pagamento
922081 - LUCAS MACHADO RIBEIRO
Recursos _____ **Documento** _____ **Data** _____ **Valor** _____
00303 - Saúde - Receitas Vinculadas (E.C. 29/00 - 15%) Conta bancária 80799 - BANCO DO BRASIL 20/05/2025 R\$ 311,77

Recibo
Recebi do Município de Reserva, a importância de Trezentos e Onze Reais e Setenta e Sete Centavos, referente ao pagamento do empenho número 2198/2025.

Assinatura: _____

Reserva, ____ / ____ / ____



LUCAS MACHADO RIBEIRO
Prefeito Municipal

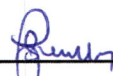

JOCELIA TEREZINHA FAUSTIN SZEREMETA
Secretário(a) de Administração e Finanças

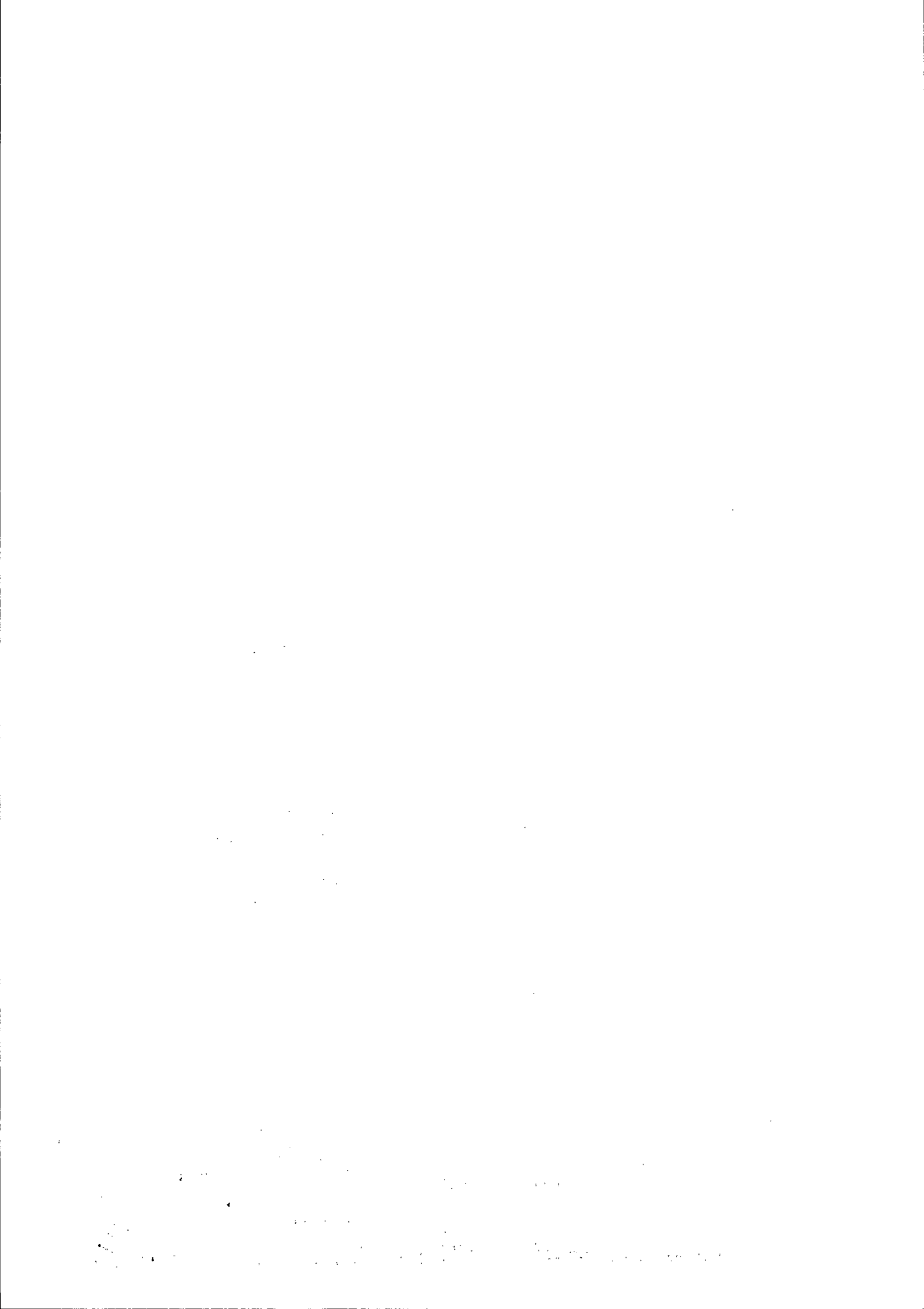



Município de Reserva - PR

CNPJ: 76169879000161 IE:
 Endereço: Av. Cel Rogerio Borba, 741 CEP: 84320000 Cidade: Reserva
 Fone: 32768300 Fax:

NOTA DE LIQUIDAÇÃO

Número **2674/2025** Emitido em **10/04/2025** Requisição Nº _____ Empenho Nº **2198/2025**

Licitação _____
 Tipo _____ Número _____
 Sem licitação
 Contrato/Aditivo _____
 Sequência Contrato _____ Aditivo _____ Início da vigência Fim da vigência Fim da vig. atualizada Início da execução Fim da execução Fim da exe. atualizada

Credor _____
 Fornecedor **THAIS MENDES MARTINS DIDEK** Matrícula **26814-3** CPF/CNPJ **072.324.009-42**
 Endereço **RUA MARCILIO DIAS, 0 - FIM DA RUA** Bairro **CENTRO**
 Cidade/UF **Reserva/PR** CEP **84320-000** Fone **(42) 99913-0853** Tipo de conta bancária **Conta Corrente** Banco **104** Agência **400** Conta **49564-9**

Classificação da despesa _____
06 SECRETARIA DE SAÚDE
06.001 DEPARTAMENTO DE SAÚDE
10.122.0016.2058 Gestão do Fundo Municipal de Saúde - Gabinete da Secretária
3.3.90.39.41.00 FORNECIMENTO DE ALIMENTAÇÃO
3130 00303 Saúde - Receitas Vinculadas (E.C. 29/00 - 15%)

Saldo do empenho	R\$ 311,77
Valor liquidado	R\$ 311,77
Saldo à Liquidar	R\$ 0,00

Outras informações _____

Retenções _____

Total de retenções	R\$ 0,00
Valor líquido	R\$ 311,77

Servidor que autorizou a liquidação **922326 - THAIS MENDES MARTINS DIDEK**

Vencimento da liquidação **10/05/2025**

Histórico _____

Documentos fiscais									
Tipo	Número	Série	Emissão	Valor	Tipo	Número	Série	Emissão	Valor
Cupom Fiscal	21833	1	01/04/2025	58,94	Cupom Fiscal	104	1	01/04/2025	20,00
Cupom Fiscal	219498	1	02/04/2025	186,00	Cupom Fiscal	144040	1	04/04/2025	46,83



Município de Reserva - PR

CNPJ: 76169879000161 IE:
Endereço: Av. Cel Rogério Borba, 741 CEP: 84320000 Cidade: Reserva
Fone: 32768300 Fax:

NOTA DE EMPENHO

Número 2198/2025	Tipo Ordinário	Emitido em 10/04/2025	Requisição Nº	Req. Compra Nº
----------------------------	--------------------------	---------------------------------	----------------------	-----------------------

Licitação Tipo Sem licitação	Número
---	---------------

Contrato/Aditivo Seqüência Contrato	Aditivo	Início da vigência	Fim da vigência	Fim da vig. atualizada	Início da execução	Fim da execução	Fim da exe. atualizada
---	----------------	---------------------------	------------------------	-------------------------------	---------------------------	------------------------	-------------------------------

Credor Fornecedor THAIS MENDES MARTINS DIDEK	Matrícula 26814-3	CPF/CNPJ 072.324.009-42				
Endereço RUA MARCILIO DIAS, 0 - FIM DA RUA	Bairro CENTRO					
Cidade/UF Reserva/PR	CEP 84320-000	Fone (42) 99913-0853	Tipo de conta bancária Conta Corrente	Banco 104	Agência 400	Conta 49564-9

Classificação da despesa 06 SECRETARIA DE SAÚDE 06.001 DEPARTAMENTO DE SAÚDE 10.122.0016.2058 Gestão do Fundo Municipal de Saúde - Gabinete da Secretária 3.3.90.39.41.00 FORNECIMENTO DE ALIMENTAÇÃO 3130 00303 Saúde - Receitas Vinculadas (E.C. 29/00 - 15%) De Exercícios Anteriores	Saldo anterior R\$ 350.000,00 Valor empenhado R\$ 311,77 Saldo atual R\$ 349.688,23
---	---

Outras informações

Histórico
VALOR QUE SE EMPENHA REFERENTE A RESSARCIMENTO DE DESPESAS COM ALIMENTAÇÃO EM VIAGEM DO PTO DE SAÚDE.

LUCAS MACHADO RIBEIRO
Prefeito Municipal



1911

1911



PREFEITURA MUNICIPAL DE CURITIBA

SECRETARIA MUNICIPAL DE FINANÇAS

NOTA FISCAL DE SERVIÇOS ELETRÔNICA - NFS-e

RPS nº. 250584, Série: U, emitido em 02/04/2025, conversão em 02/04/2025

Número da Nota

219498

Data e Hora de Emissão

02/04/2025 00:00:00

Código de Verificação

G619ZG05

PRESTADOR DE SERVIÇOS

Razão Social: PLATAMON PARTICIPAÇÕES E EMPREENDIMENTOS LTDA
CPF / CNPJ: 91.046.284/0014-27 **Inscrição Municipal:** 09 01 0556975-5
Endereço: FRANCISCO TORRES, 000285 AP 101 - BAIRRO: CENTRO **Tel.:** 41 - 32185207
- CEP: 80060130
Município: CURITIBA **UF:** PR **Email:** fiscal.poa@isdra.com.br

TOMADOR DE SERVIÇOS

Nome/Razão Social: Município de Reserva
GPF / CNPJ: 76.169.879/0001-61 **IMU:** **Outro Doc.:**
Endereço: Avenida Cel. Rogerio Borba, 741 - BAIRRO: centro - CEP: 84320000
Município: Reserva **UF:** PR **Email:** saudereservapr2@gmail.com

DISCRIMINAÇÃO DOS SERVIÇOS

Diária s/ISS 186,00
RPS:250584/UH:0709/Tipo UH:Executivo Cama Casal/Reserva:23459522/Qtde Pax:1/Cod.ref.:195966/CheckIn:01/04/2025/
CheckOut:02/04/2025Diaria s/ISS R\$186/TEF Visa Electron

Valor Líquido da Nota Fiscal = R\$ 186,00

Thais M. de Souza
Secretaria de Saúde
Perf. 40/04/2025

VALOR TOTAL DA NOTA - R\$186,00

Código da Atividade

I.55.1.0-8/01-00 - Hotéis

Valor Total das Deduções (R\$)	Base de Cálculo (R\$)	Alíquota (%)	Valor do ISS (R\$)	Crédito p/ Abatimento do IPTU
0,00	186,00	5,00	9,30	0,00

OUTRAS INFORMAÇÕES

Esta NFS-e foi emitida com respaldo na Lei 73/2009.

Mais informações: nota.curitiba.pr.gov.br

Custo Main Areas & Especialidades

Guatemala

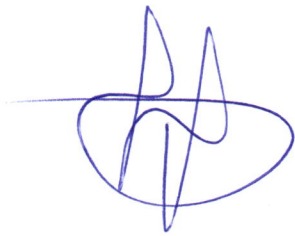

Visualização de arquivos

**Auto-Atendimento
Comprovante – Arquivo**

Agência débito: 2523-2
Conta débito: 8079-9
CPF/CNPJ: 76169879/0001-61 MUNICIPIO DE RESERVA

Banco: 104
Agência crédito: 400-
Conta crédito: 49564-9
Favorecido: THAIS MENDES MARTINS DIDEK
Documento empresa: 00000035090000026814
Data pagamento: 22/04/2025
Valor pagamento: 311,77
Documento banco: 00000890000467648145
Data real pagamento: 22/04/2025
Valor real pagamento: 311,77
Autenticação: CDB048FE5FEC1E1B

RESTAURANTE HASS LTDA CNPJ: 06.272.125/0001-57
Rodovia do Cafe, 0 - Cambiju - KM 529
Ponta Grossa/PR - 84127-700, (42) 9943-2420

Documento Auxiliar da Nota Fiscal de Consumidor Eletronica
N. Pedido/Venda:

17

Codigo: 1743498918656

Dt. Venda: 01/04/2025 06:15

N: 104 Serie: 130 01/04/2025 - 06:15 - Via Consumidor

CHAVE DE ACESSO

4125040627212500015765130000001041202084469

#	COD	DESC	QTD	UN	VL UN R\$	VL ITEM R\$
1	125	PAO DE QUEIJO	1,00	Un	8,00	8,00
2	136	CAPUCCINO	1,00	Un	12,00	12,00

Qnt. Total de Itens: 2

VALOR TOTAL R\$

20,00

FORMA DE PAGAMENTO

Cartao de Debito

VALOR R\$

20,00

76.169.879/0001-61



Atendente: Valmir

Irib aprox R\$: 2,82 Federal, R\$: 3,90 Estadual e R\$: 0,00 Municip
pal Fonte: IBPT 63390F 25.1.C

PDV2 3 - Server

Impressao: 01/04/2025 06:15

Sistema ConnectPlug - cplug.com.br

2.11.7

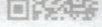

SAIBA MAIS

O setor de árvores plantadas também é responsável por cerca de 3,75 milhões de empregos diretos, indiretos e resultantes de efeitos indiretos.

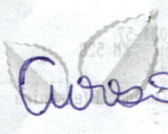

Arvores Mais

acesso a Especialidades

O papel é um produto reciclável, ou seja, grande parte retorna ao ciclo produtivo após o consumo.

Amizade

Apoio:



papel presente

papelpresentebr.com.br

Os dióxidos de enxofre têm vida útil de 5 a 10 anos e são produzidos com plásticos, solventes ou produtos com alta umidade excessiva, luz solar e calor.

Os dióxidos de enxofre têm vida útil de 5 a 10 anos e são produzidos com plásticos, solventes ou produtos com alta umidade excessiva, luz solar e calor.



SAIBA MAIS

O papel térmico utilizado para a produção deste cupom é isento de BPA, sendo assim um produto sustentável.

Apoio:

regipel



THAIS M. M. DICK
Secretaria de Saúde
Porto Alegre 2225

SAIBA MAIS

... planta-se diariamente e a cerca de 500 campos de árvores para a produção de papel e derivados.



Apoio:

LOVE PAPER

lovepaper.org.br

NFC-e

CNPJ:53.272.783/0001-29 IE:9104462232
BOM TEMPERO DA FAZENDA RESTAURANTE LTDA
AVENIDA PRESIDENTE KENNEDY, 4121, PORTAO,
CURITIBA, PR

Documento Auxiliar da Nota Fiscal de Consumidor Eletrônica

Item	Código	Descrição	Qtde	Un	Vl.Unit	Vl.Total
001	001	QUILO CLIENTE.	0,506	KG x	98,90	50,04
002	005	SUCO 300 ML	1,00	UND x	8,90	8,90
Qtde. total de Itens						2
Valor Total						58,94
FORMA PAGAMENTO					VALOR PAGO R\$	
Cartão de Débito					58,94	

Consulte pela Chave de Acesso em

<http://www.fazenda.pr.gov.br/nfce/consulta>

4125 0453 2727 8300 0129 6500 1000 0218 3313 3825 9980

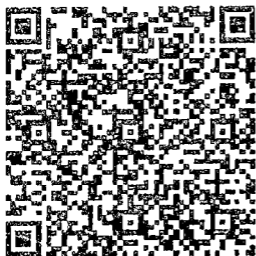

CONSUMIDOR
CNPJ: 76.169.879/0001-61
THAIS

NFC-e nº 21833 Série 1
01/04/2025 12:12:42
Via Consumidor
Protocolo de autorização
141250516512192
Data de autorização
01/04/2025 12:12:19

Pedido 41 Cliente THAIS Cidade CURITIBA PR

TOTVS CHEF Aplicativo TOTVS Food Services
(Linha Chef) 03.2412.0003 Serie 96737445 Valor aproximado dos
tributos deste cupom R\$ 7.92 Federal R\$ 10.61 Estadual R\$
0.00 Municipal Fonte IBPT/empresometro.com.br PR 1506AA

Didier
Secretaria de Saúde
17/03/2025
19082025

Curso Manuseio a Espiral de Armas Cautivo



Os dados impressos têm vida útil de 5 anos. Para isso, evite contato direto com plástico, líquidos, produtos químicos, exposição a calor, umidade, luz solar e lâmpadas.



Os dados impressos têm vida útil de 5 anos. Para isso, evite contato direto com plástico, líquidos, produtos químicos, exposição a calor, umidade, luz solar e lâmpadas.

COMERCIAL DE PRODUTOS ALIMENTICIOS TEC S LTDA
CNPJ: 13.317.026/0001-00 IE: 9055619953
AV PARANA, 1100 CENTRO

**DANFE NFC-e - Documento Auxiliar da Nota Fiscal
de Consumidor Eletrônica**

Código	Descrição	Qtde	Un	Unit	Total
SEM GTIN	LARANJA 300ML	1	Un	8,00	8,00
SEM GTIN	BUFFET ALMOÇO	0,460	Kg	84,60	38,03

Qtd. Total de Itens 2
Valor Total R\$ 46,83
FORMA PAGAMENTO VALOR PAGO
Cartão de Débito 46,83

INFORMACOES ADICIONAIS DE INTERESSE DO CONTRIBUINTE
Inf. Tributós Totais Incidentes (Lei 12.741/2012) R\$ 6,19

Serviços R\$ 0,80 Caixa:002 Operador FRANCIELLY Seq:367
Cr387C00B

EMISSAO NORMAL

Número:144040 Série:1 Data de Emissão:04/04/2025 13:01:43
- Via Consumidor

Consulte pela Chave de Acesso em
<http://nfce.fazenda.pr.gov.br/consulta>

CHAVE DE ACESSO

4125 0413 3170 2600 0100 6500 1000 1440 4011 8817 8173

CONSUMIDOR

CNPJ:76.169.879/0001-61

Protocolo de Autorização: 141250534724996 04/04/2025 13:01:44



Thais M. M. Didek
Secretaria de Saúde
Por: 4908 2025

