



# Município de Reserva - PR

CNPJ: 76169879000161 IE:  
Endereço: Av. Cel Rogério Borba, 741 CEP: 84320000 Cidade: Reserva  
Fone: 32768300 Fax:

## NOTA DE PAGAMENTO (EM PREVISÃO)

Número	Data	Previsão N°	Liquidação N°	Empenho N°	Requisição N°
	20/05/2025	2992	2679/2025	2203/2025	

### Licitação

Tipo Número  
Sem licitação

### Contrato/Aditivo

Seqüência Contrato Aditivo Início da vigência Fim da vigência Fim da vig. atualizada Início da execução Fim da execução Fim da exe. atualizada

### Credor

Fornecedor Matrícula CPF/CNPJ  
**TATIANA DE FATIMA MALAQUIAS** 22480-4 050.815.869-94

Endereço Bairro  
DOS MARTINS, 000 DOS MARTINS

Cidade/UF CEP Fone Tipo de conta bancária Banco Agência Conta  
Reserva/PR 84320-000 4299984180 Conta Corrente 341 3854 25248-7

### Classificação da despesa

3130 06 SECRETARIA DE SAÚDE  
06.001 DEPARTAMENTO DE SAÚDE  
10.122.0016.2058 Gestão do Fundo Municipal de Saúde - Gabinete da Secretária  
3.3.90.39.41.00 FORNECIMENTO DE ALIMENTAÇÃO

Valor  
**R\$ 156,50**

### Outras informações

### Retenções

Total de retenções  
R\$ 0,00

Valor líquido  
**R\$ 156,50**

### Servidor que autorizou o pagamento

922081 - LUCAS MACHADO RIBEIRO

### Recursos

Documento	Data	Valor
00303 - Saúde - Receitas Vinculadas (E.C. 29/00 - 15%) Conta bancária 80799 - BANCO DO BRASIL	20/05/2025	R\$ 156,50

### Recibo

Recebi do Município de Reserva, a importância de Cento e Cinquenta e Seis Reais e Cinquenta Centavos, referente ao pagamento do empenho número 2203/2025.

Assinatura: \_\_\_\_\_

Reserva, \_\_\_\_/\_\_\_\_/\_\_\_\_

  
\_\_\_\_\_  
LUCAS MACHADO RIBEIRO  
Prefeito Municipal

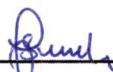
  
\_\_\_\_\_  
JOCELIA TEREZINHA FAUSTIN SZEREMETA  
Secretário(a) de Administração e Finanças





# Município de Reserva - PR

CNPJ: 76169879000161 IE:  
Endereço: Av. Cel Rogério Borba, 741 CEP: 84320000 Cidade: Reserva  
Fone: 32768300 Fax:

## NOTA DE LIQUIDAÇÃO

Número **2679/2025** Emitido em **10/04/2025** Requisição Nº \_\_\_\_\_ Empenho Nº **2203/2025**

Licitação \_\_\_\_\_  
Tipo \_\_\_\_\_ Número \_\_\_\_\_  
Sem licitação

Contrato/Aditivo \_\_\_\_\_  
Sequência Contrato \_\_\_\_\_ Aditivo \_\_\_\_\_ Início da vigência Fim da vigência Fim da vig. atualizada Início da execução Fim da execução Fim da exe. atualizada

Credor \_\_\_\_\_  
Fornecedor **TATIANA DE FATIMA MALAQUIAS** Matrícula **22480-4** CPF/CNPJ **050.815.869-94**  
Endereço **DOS MARTINS, 000** Bairro **DOS MARTINS**  
Cidade/UF **Reserva/PR** CEP **84320-000** Fone **4299984180** Tipo de conta bancária **Conta Corrente** Banco **341** Agência **3854** Conta **25248-7**

Classificação da despesa \_\_\_\_\_  
**06 SECRETARIA DE SAÚDE**  
**06.001 DEPARTAMENTO DE SAÚDE**  
**10.122.0016.2058 Gestão do Fundo Municipal de Saúde - Gabinete da Secretária**  
**3.3.90.39.41.00 FORNECIMENTO DE ALIMENTAÇÃO**  
**3130 00303 Saúde - Receitas Vinculadas (E.C. 29/00 - 15%)**

	Saldo do empenho	R\$ 156,50
	Valor liquidado	R\$ 156,50
	Saldo a Liquidar	R\$ 0,00

Outras informações \_\_\_\_\_

Retenções \_\_\_\_\_

	Total de retenções	R\$ 0,00
	Valor líquido	R\$ 156,50

Servidor que autorizou a liquidação \_\_\_\_\_  
**922326 - THAIS MENDES MARTINS DIDEK**

Vencimento da liquidação \_\_\_\_\_  
**10/05/2025**

Histórico \_\_\_\_\_

Documentos fiscais									
Tipo	Número	Série	Emissão	Valor	Tipo	Número	Série	Emissão	Valor
Cupom Fiscal	8547	1	11/03/2025	10,00	Cupom Fiscal	8551	1	13/03/2025	13,00
Cupom Fiscal	8560	1	15/03/2025	14,00	Cupom Fiscal	46489	1	22/03/2025	48,00
Cupom Fiscal	8636	1	27/03/2025	13,00	Cupom Fiscal	8672	1	01/04/2025	13,00
Cupom Fiscal	46632	1	02/04/2025	35,00	Cupom Fiscal	8678	1	02/04/2025	10,50

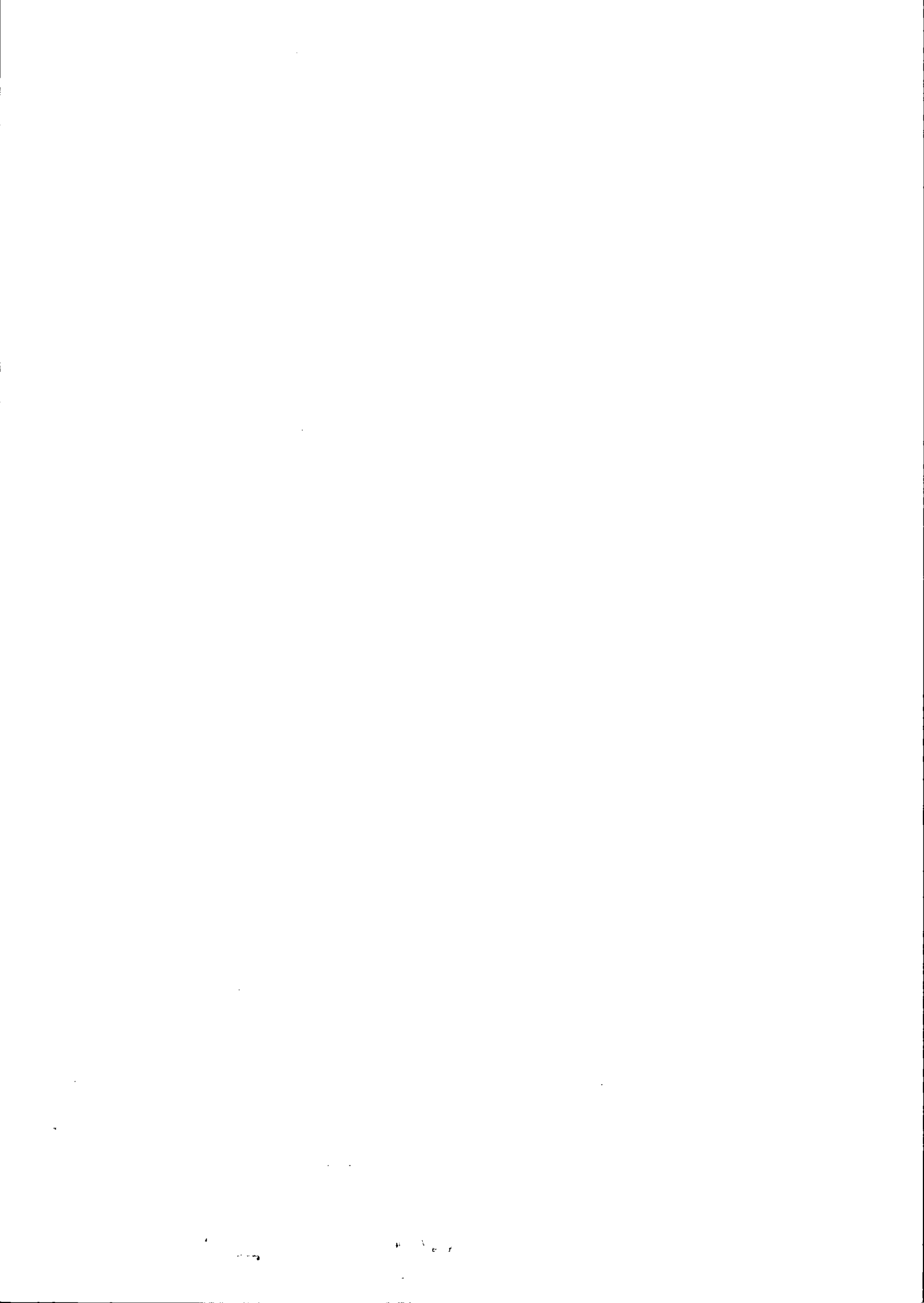



# Município de Reserva - PR

CNPJ: 76169879000161 IE:  
Endereço: Av. Cel Rogério Borba, 741 CEP: 84320000 Cidade: Reserva  
Fone: 32768300 Fax:

## NOTA DE EMPENHO

Número <b>2203/2025</b>	Tipo Ordinário	Emitido em 10/04/2025	Requisição Nº	Req. Compra Nº
----------------------------	-------------------	--------------------------	---------------	----------------

Licitação	Número
Tipo Sem licitação	
Contrato/Aditivo	
Sequência Contrato	Aditivo
Início da vigência	Fim da vigência
Fim da vig. atualizada	Início da execução
Fim da execução	Fim da exe. atualizada

Credor	Matricula	CPF/CNPJ
Fornecedor <b>TATIANA DE FATIMA MALAQUIAS</b>	<b>22480-4</b>	<b>050.815.869-94</b>
Endereço DOS MARTINS, 000		Bairro DOS MARTINS
Cidade/UF Reserva/PR	CEP 84320-000	Fone 4299984180
	Tipo de conta bancária Conta Corrente	Banco 341
		Agência 3854
		Conta 25248-7

Classificação da despesa	Saldo anterior
06 SECRETARIA DE SAÚDE	R\$ 348.860,95
06.001 DEPARTAMENTO DE SAÚDE	
10.122.0016.2058 Gestão do Fundo Municipal de Saúde - Gabinete da Secretária	Valor empenhado
3.3.90.39.41.00 FORNECIMENTO DE ALIMENTAÇÃO	R\$ 156,50
3130 00303 Saúde - Receitas Vinculadas (E.C. 29/00 - 15%)	Saldo atual
De Exercícios Anteriores	R\$ 348.704,45

Outras informações

Histórico

VALOR QUE SE EMPENHA REFERENTE A RESSARCIMENTO DE DESPESAS COM ALIMENTAÇÃO EM VIAGEM DO PTO DE SAÚDE.

LUCAS MACHADO RIBEIRO  
Prefeito Municipal

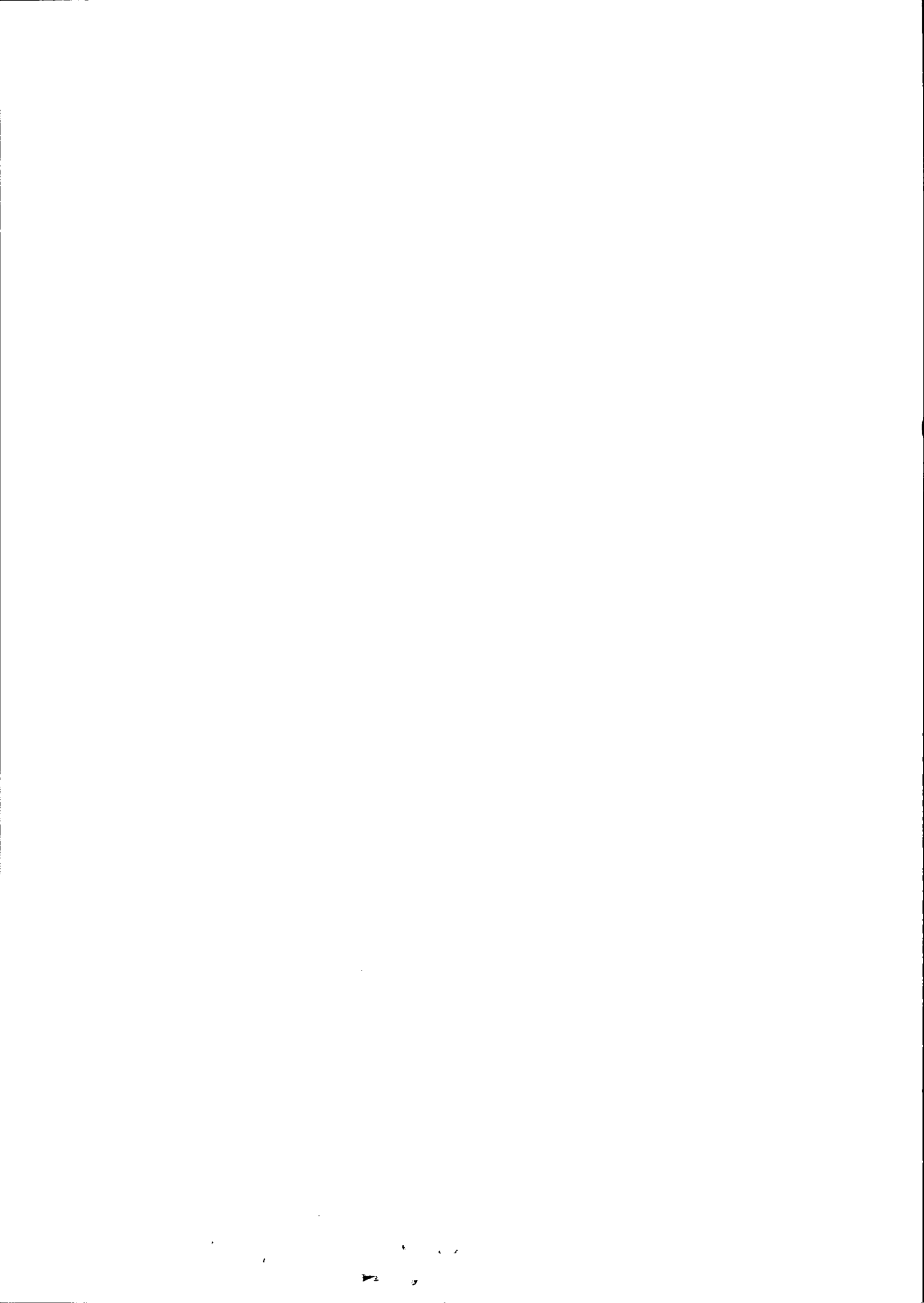



1947-1953  
1954-1960  
1961-1967

1968-1974

1975-1981

1982-1988

**Visualização de arquivos****Auto-Atendimento  
Comprovante – Arquivo**

Agência débito: 2523-2  
Conta débito: 8079-9  
CPF/CNPJ: 76169879/0001-61 MUNICIPIO DE RESERVA

---

Banco: 341  
Agência crédito: 3854-  
Conta crédito: 25248-7  
Favorecido: TATIANA DE FATIMA MALAQUIAS  
Documento empresa: 00000035090000022480  
Data pagamento: 22/04/2025  
Valor pagamento: 156,50  
Documento banco: 00000890000467648141  
Data real pagamento: 22/04/2025  
Valor real pagamento: 156,50  
Autenticação: F96E35B6E4899301

---



**KUK PANIFICADORA**

CNPJ:05.164.412/0001-80, KUK PANIFICADORA E CONFEITARIA LTDA  
END: AV SAMUEL KLABIN, BAIRRO: CENTRO - TELÊMACO BORBA - PR - 84.261-050

**DOCUMENTO AUXILIAR DA NOTA FISCAL DE CONSUMIDOR FINAL**

COD	DESCRIÇÃO	QTD UN	VL UNIT	VL TOTAL
1.103	CAFE DA MANHA	1,00 UN	10,50	10,50
QTDE TOTAL DE ITENS				1
FORMA PAGAMENTO				VALOR PAGO R\$
DINHEIRO				10,50
TROCO R\$				0,00
<b>VALOR TOTAL R\$</b>				<b>10,50</b>

CONSULTE PELA CHAVE EM: [HTTP://WWW.FAZENDA.PR.GOV.BR/NFCE/CONSULTA](http://www.fazenda.pr.gov.br/nfce/consulta)  
41250405164412000180650050000086781168007451



CONSUMIDOR NÃO IDENTIFICADO

CPF/CNPJ: 76.169.879/0001-61 CONSUMIDOR

NÚMERO: 8.878 SÉRIE: 5

DATA EMISS: 02/04/2025 09:11:01

PROT AUT: 141250521242677

DATA AUT: 02/04/2025 09:11:01

TRIBUTOS TOTAIS INCIDENTES (LEI FEDERAL 12.741/2012): 4,92

SE A (ST051A4 12 LAEERFES (JEL) FEDERAL 12 1411015) 05



TO: 12/15/2024 10:00 AM  
FROM: 12/15/2024 10:00 AM  
SUBJECT: 12/15/2024 10:00 AM  
RE: 12/15/2024 10:00 AM

*Handwritten:* This is a secret report.  
*Signature:* M. W. Miller  
*Date:* 12/15/2024

12/15/2024 10:00 AM

CONSIGNE PETA CHAVE EM 12/15/2024 10:00 AM

AVGON TOTAT H2	10'20
IMCOO H2	0'00
DIINIBO	10'20
LONMA PRAONENTO	H2 00A9 ROLAV
OTIE TOTAT DE ILEM2	1
1 103 CAE DE MANIN	10'01
1001	10'01
1002	10'01
1003	10'01
1004	10'01
1005	10'01
1006	10'01
1007	10'01
1008	10'01
1009	10'01
1010	10'01
1011	10'01
1012	10'01
1013	10'01
1014	10'01
1015	10'01
1016	10'01
1017	10'01
1018	10'01
1019	10'01
1020	10'01

DOCUMENTO VAXITIV DV NOTU FIZCVT DE CONSUMIDOR FIMVT

EMO VA ZWIMEL KLABIK BAVIND COM UN 12/15/2024 10:00 AM

*Handwritten:* Juliana  
Tereza  
Bolsa

**KUK PANIFICADORA**

CNPJ:05.164.412/0001-80; KUK PANIFICADORA E CONFEITARIA LTDA  
END: AV SAMUEL KLABIN, BAIRO: CENTRO - TELÊMACO BORBA - PR - 84.261-050

**DOCUMENTO AUXILIAR DA NOTA FISCAL DE CONSUMIDOR FINAL**

COD	DESCRIÇÃO	QTD UN	VL UNIT	VL TOTAL
1.103	CAFE DA MANHA	1,00 UN	13,00	13,00
QTDE. TOTAL DE ITENS				1
FORMA PAGAMENTO				VALOR PAGO R\$
DINHEIRO				13,00
TROCO R\$				0,00
<b>VALOR TOTAL R\$</b>				<b>13,00</b>

CONSULTE PELA CHAVE EM: [HTTP://WWW.FAZENDA.PR.GOV.BR/NFCE/CONSULTA](http://www.fazenda.pr.gov.br/nfce/consulta)  
41250405164412000180650050000086721901980140

**CONSUMIDOR NÃO IDENTIFICADO**

CPF/CNPJ: 76.169.879/0001-81 CONSUMIDOR

NÚMERO: 8 672 SÉRIE: 5

DATA EMISS. 01/04/2025 08:29:19

PROT AUT: 141250515092002

DATA AUT: 01/04/2025 08:29:19

**TRIBUTOS TOTAIS INCIDENTES (LEI FEDERAL 12.741/2012): 6,10**



**KUK PANIFICADORA**

CNPJ:05.164.412/0001-80, KUK PANIFICADORA E CONFEITARIA LTDA  
END: AV SAMUEL KLABIN, BAIRRO: CENTRO - TELÉMACHO BORBA - PR - 84.261-050

**DOCUMENTO AUXILIAR DA NOTA FISCAL DE CONSUMIDOR FINAL**

COD	DESCRIÇÃO	QTD UN	VL UNIT	VL TOTAL
1.103	CAFE DA MANHA	1,00 UN	13,00	13,00
QTDE. TOTAL DE ITENS				1
FORMA PAGAMENTO				VALOR PAGO R\$
DINHEIRO				13,00
TROCOS R\$				0,00
VALOR TOTAL R\$				13,00

CONSULTE PELA CHAVE EM: [HTTP://WWW.FAZENDA.PR.GOV.BR/NFCE/CONSULTA](http://www.fazenda.pr.gov.br/nfce/consulta)  
41250305164412000180650050000086361743076961



CONSUMIDOR NÃO IDENTIFICADO

CPF/CNPJ: 76.169.879/0001-81 CONSUMIDOR

NÚMERO: 8 636 SÉRIE: 5

DATA EMISS: 27/03/2025 07:10:41

PROT AUT: 141250485469378

DATA AUT: 27/03/2025 07:10:41

TRIBUTOS TOTAIS INCIDENTES (LEI FEDERAL 12.741/2012): 6,10



# KUK PANIFICADORA

CNPJ:05.164.412/0001-80, KUK PANIFICADORA E CONFEITARIA LTDA  
END: AV SAMUEL KLABIN, BAIRRO: CENTRO - TELÉMACO BORBA - PR - 84.261-050

## DOCUMENTO AUXILIAR DA NOTA FISCAL DE CONSUMIDOR FINAL

COD	DESCRIÇÃO	QTD UN	VL UNIT	VL TOTAL
1.103	CAFE DA MANHA	1,00 UN	14,00	14,00
QTDE. TOTAL DE ITENS				1
FORMA PAGAMENTO				VALOR PAGO R\$
DINHEIRO				14,00
TROCO R\$				0,00
VALOR TOTAL R\$				14,00

CONSULTE PELA CHAVE EM: [HTTP://WWW.FAZENDA.PR.GOV.BR/NFCE/CONSULTA](http://WWW.FAZENDA.PR.GOV.BR/NFCE/CONSULTA)  
41250305164412000180850050000085601517945172



CONSUMIDOR NÃO IDENTIFICADO

CPF/CNPJ: 78.189.879/0001-61 CONSUMIDOR

NÚMERO: 8 580 SÉRIE: 5

DATA EMISS: 15/03/2025 09:00:53

PROT AUT: 141250417858324

DATA AUT: 15/03/2025 09:00:53

TRIBUTOS TOTAIS INCIDENTES (LEI FEDEREA 12.741/2012): 6,57



# KUK PANIFICADORA

CNPJ:05.164.412/0001-80 KUK PANIFICADORA E CONFEITARIA LTDA  
END AV SAMUEL KLABIN, BAIRRO CENTRO - TELÉMACO BORBA - PR - 84.261-050

## DOCUMENTO AUXILIAR DA NOTA FISCAL DE CONSUMIDOR FINAL

COD	DESCRIÇÃO	QTD UN	VL UNF	VL TOTAL
1.103	CAFÉ DA MANHÃ	1,00 UN	13,00	13,00
QTDE. TOTAL DE ITENS				1
FORMA PAGAMENTO				VALOR PAGO R\$
DINHEIRO				13,00
TROCO R\$				0,00
VALOR TOTAL R\$				13,00

CONSULTE PELA CHAVE EM : [HTTP://WWW.FAZENDA.PR.GOV.BR/NFCE/CONSULTA](http://www.fazenda.pr.gov.br/nfce/consulta)  
41250305164412000180850050000085511746965199



CONSUMIDOR NÃO IDENTIFICADO

CPF/CNPJ: 76.169.879/0001-81 CONSUMIDOR

NÚMERO: 8.551 SÉRIE: 5

DATA EMISS: 13/03/2025 08:54:26

PROT AUT: 141250405760719

DATA AUT: 13/03/2025 08:54:26

TRIBUTOS TOTAIS INCIDENTES (LEI FEDERAL 12.741/2012): 6,10



*Impedido a nota*

**KUK PANIFICADORA**

CNPJ:05.164.412/0001-80, KUK PANIFICADORA E CONFEITARIA LTDA  
END: AV SAMUEL KLABIN, BAIRRO: CENTRO - TELÉMACO BORBA - PR - 84.261-050

**DOCUMENTO AUXILIAR DA NOTA FISCAL DE CONSUMIDOR FINAL**

COD	DESCRIÇÃO	QTD UN	VL UNIT	VL TOTAL
1.126	CAFÉ DA TARDE	1,00 UN	10,00	10,00
QTD TOTAL DE ITENS				1
FORMA PAGAMENTO				VALOR PAGO R\$
DINHEIRO				10,00
TROCO R\$				0,00
<b>VALOR TOTAL R\$</b>				<b>10,00</b>

CONSULTE PELA CHAVE EM : [HTTP://WWW.FAZENDA.PR.GOV.BR/NFCE/CONSULTA](http://www.fazenda.pr.gov.br/nfce/consulta)  
41250305164412000180650050000085471053141435



CONSUMIDOR NÃO IDENTIFICADO  
CPF/CNPJ: 76.169.879/0001-61 CONSUMIDOR  
NÚMERO: 8.547 SÉRIE: 5  
DATA EMISS: 11/03/2025 14:49:49  
PROT AUT: 141250396620975  
DATA AUT: 11/03/2025 14:49:49

TRIBUTOS TOTAIS INCIDENTES (LEI FEDERAL 12.741/2012): 4,69

EXI SISTEMAS - COMPANY ERP VERSÃO: 4.12.001.003

SE A (STO) 147 15 LA REVENUE (DE) 2023 (STO) 147 15



DATA DE EMISSÃO: 15/07/2023  
NOME DO CONTRIBUÍVEL: JATANA MACHADO  
CPF: 01234567890  
CONTRIBUÍVEL NÃO IDENTIFICADO

*Jatana Machado*  
CPF: 01234567890  
Data de emissão: 15/07/2023  
Valor pago: R\$ 10,00

CONSULTE O VALOR EM: <http://www.fazenda.gov.br/consultas>

DATA DE EMISSÃO	VALOR	DATA DE PAGAMENTO	VALOR
15/07/2023	10,00	15/07/2023	10,00
TOTAL	10,00		

DOCUMENTO VÁLIDO DE ACORDO COM A LEI Nº 10.522/03

EMITIDO EM: 15/07/2023 - VALOR: R\$ 10,00

ARRODADOURA

*Jatana Machado*

ADEMILSON KANIESKI

CNPJ: 07.811.351/0001-21 - IE: 9036202936 - IM:

Av Horacio Klabin, 333 - CENTRO

TELEMACO BORBA - PR

**DANFE NFC-e - Documento Auxiliar  
da Nota Fiscal de Consumidor Eletrônica**

- Não permite aproveitamento de crédito do ICMS

CÓDIGO	DESCRIÇÃO	QTD UN	VL.UNIT	VL.TOTAL
173	REFEICAO	1,00 UN	35,00	35,00
Total de Itens				1
Valor Produtos				R\$ 35,00
Descontos				R\$ 0,00
Troco				R\$ 0,00
<b>VALOR A PAGAR</b>				<b>R\$ 35,00</b>
Forma de Pagamento				Valor
Dinheiro				35,00
Informação dos Tributos Totais Incidentes				11,01

(Lei Federal 12.741/2012):

Número: 46632 - Série: 003

Emissão 02/04/2025 12:23:12 - Via Consumidor

Consulte pela chave de acesso em:  
<http://www.fazenda.pr.gov.br/nfce/consulta>

**CHAVE DE ACESSO**

4125 0407 8113 5100 0121 6500 3000 0466 3214 3037 0135

**CONSUMIDOR**

CONSUMIDOR CNPJ: 76.169.879/0001-61 PREFEITURA  
RESERVA

Consulta via leitor de QR Code



*Thais M. M. Didek*  
Secretaria de Saúde  
Port: 4908 2025

Protocolo de Autorização

141250522519649 02/04/2025 12:23:13

Emitido com EmiteFacil - [www.emitefacil.com.br](http://www.emitefacil.com.br)

“www.bobinasilfer.com.br - Etiquetas Adesivas e Bobinas Térmicas

PAPEL TERMOSCRIPT KPH BPA FREE - PARA e-SAT - NFC-e”

“www.bobinasilfer.com.br - Etiquetas Adesivas e Bobinas Térmicas

PAPEL TERMOSCRIPT KPH BPA FREE - PARA e-SAT - NFC-e”

Emissão com EmitFiscal - www.emitfiscal.com.br

1415202525218049 0310415032 15:53:13

Protocolo de Autossigação



Consulte via leitor de QR Code

RESERVA

CONSUMIDOR CNPJ: 16.188.879/0001-91 PREFEITURA

CONSUMIDOR

1520415032 15 53 13 - Vis Consumidor

CHAVE DE ACESSO

http://www.fazenda.br.gov.pluvicelcompra

Consulte pela chave de acesso em

Emissão: 0310415032 15 53 13 - Vis Consumidor

Numero: 46035 - Série: 003

0310415032

Retenção dos Tributos Totais Incidentes: 11,01

de Pagamento

PAR A PAGAR

R\$ 32,00

REFEICAO

Telemaco Borla

Telemaco Borla

Telemaco Borla

TELEMACO BORBA - PR

AV. Hortsolo Klappin 333 - CENTRO

ADEMILSON KANIESKI

Validade dos dados impressos 5 anos  
abrigo de luz e umidade, sem contato com produtos químicos.

Validade dos dados impressos 5 anos, observando-se: armazenamento ao abrigo de luz e umidade, sem contato com plástico e produtos químicos.

ADEMILSON KANIESKI

CNPJ: 07.811.351/0001-21 - IE: 9036202936 - IM:

Av Horacio Klabin, 333 - CENTRO

TELEMACO BORBA - PR

**DANFE NFC-e - Documento Auxiliar  
da Nota Fiscal de Consumidor Eletrônica**

• Não permite aproveitamento de crédito do ICMS

CÓDIGO	DESCRIÇÃO	QTD	UN	VL.UNIT	VL.TOTAL
173	REFEICAO	1,00	UN	48,00	48,00

Total de Itens	1
Valor Produtos	R\$ 48,00
Descontos	R\$ 0,00
Troco	R\$ 0,00
<b>VALOR A PAGAR</b>	<b>R\$ 48,00</b>

Forma de Pagamento	Valor
Dinheiro	48,00

Informação dos Tributos Totais Incidentes 15,10

(Lei Federal 12.741/2012):

Número: 46489 - Série: 003

Emissão 22/03/2025 12:40:31 - Via Consumidor

Consulte pela chave de acesso em:  
<http://www.fazenda.pr.gov.br/nfce/consulta>

**CHAVE DE ACESSO**

4125 0307 8113 5100 0121 6500 3000 0464 8910 3938 6485

**CONSUMIDOR**

CONSUMIDOR CNPJ: 76.169.879/0001-61 PREFEITURA  
RESERVA

Consulta via leitor de QR Code



Protocolo de Autorização

141250459988160 22/03/2025 12:40:28

Emitido com EmiteFacil - [www.emitefacil.com.br](http://www.emitefacil.com.br)

*Thais A. S. Didek*  
Secretaria de Saúde  
Port: 4908/2025

