



Município de Reserva - PR

CNPJ: 76169879000161 IE:
Endereço: Av. Cel Rogério Borba, 741 CEP: 84320000 Cidade: Reserva
Fone: 32768300 Fax:

NOTA DE PAGAMENTO (EM PREVISÃO)

Número	Data	Previsão Nº	Liquidação Nº	Empenho Nº	Requisição Nº
	20/05/2025	3199	2871/2025	2365/2025	

Licitação
Tipo: Sem licitação
Número:
Contrato/Aditivo
Sequência Contrato Aditivo Início da vigência Fim da vigência Fim da vig. atualizada Início da execução Fim da execução Fim da exe. atualizada

Credor
Fornecedor: **PAMELA DE OLIVEIRA KOUT**
Matrícula: 24412-1 CPF/CNPJ: 082.786.229-65
Endereço: RUA JOSE SOTOSKI, 780 Bairro: FERREIRA
Cidade/UF: Reserva/PR CEP: 84320-000 Fone: Tipo de conta bancária: Conta Corrente Banco: 341 Agência: 3854 Conta: 22011-2

Classificação da despesa
4150 07 SECRETARIA DE ASSISTÊNCIA SOCIAL
07.001 DEPARTAMENTO DE GESTÃO FINANCEIRA E ORÇAMENTO
08.244.0018.2070 Gestão da Secretaria de Assistência Social
3.3.90.39.41.00 FORNECIMENTO DE ALIMENTAÇÃO

Valor
R\$ 117,08

Outras informações

Retenções
Total de retenções
R\$ 0,00
Valor líquido
R\$ 117,08

Servidor que autorizou o pagamento
922081 - LUCAS MACHADO RIBEIRO
Recursos
00000 - Recursos Ordinários (Livres) Documento: Conta bancária 52248 - BANCO DO BRASIL Data: 20/05/2025 Valor: R\$ 117,08

Recibo
Recebi do Município de Reserva, a importância de Cento e Dezessete Reais e Oito Centavos, referente ao pagamento do empenho número 2365/2025.

Assinatura: _____

Reserva, ____/____/____

LUCAS MACHADO RIBEIRO
Prefeito Municipal

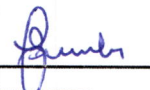
JOCELIA TEREZINHA FAUSTIN SZEREMETA
Secretário(a) de Administração e Finanças

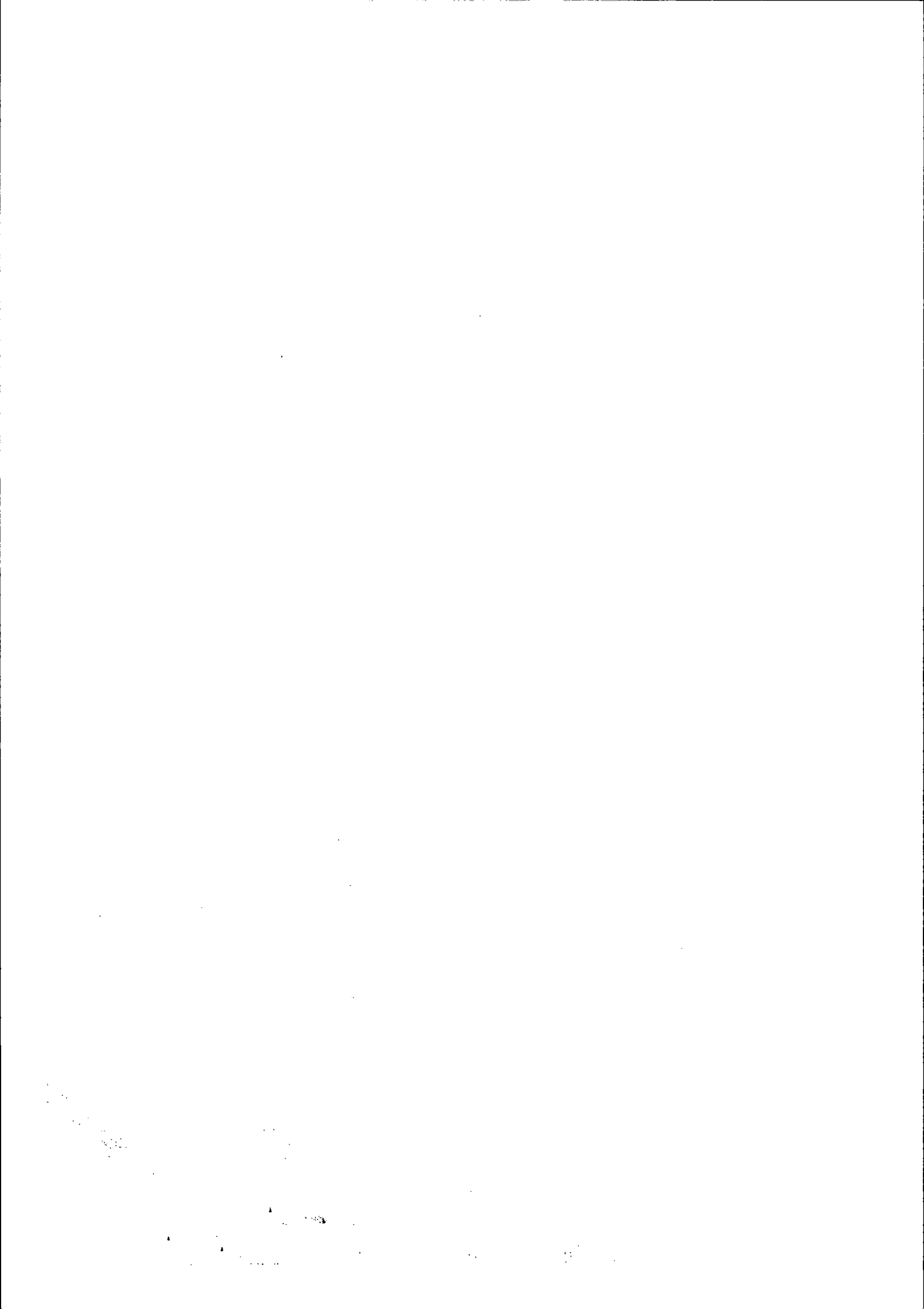



Município de Reserva - PR

CNPJ: 76169879000161 IE:
Endereço: Av.Cel Rogério Borba, 741 CEP: 84320000 Cidade: Reserva
Fone: 32768300 Fax:

NOTA DE LIQUIDAÇÃO

Número 2871/2025	Emitido em 15/04/2025	Requisição Nº	Empenho Nº 2365/2025
-----------------------------------	---------------------------------	----------------------	--------------------------------

Licitação
Tipo: Sem licitação Número:

Contrato/Aditivo
Sequência Contrato Aditivo Início da vigência Fim da vigência Fim da vig. atualizada Início da execução Fim da execução Fim da exe. atualizada

Credor
Fornecedor: **PAMELA DE OLIVEIRA KOUT** Matrícula: 24412-1 CPF/CNPJ: 082.786.229-65
Endereço: RUA JOSE SOTOSKI, 780 Bairro: FERREIRA
Cidade/UF: Reserva/PR CEP: 84320-000 Fone: Tipo de conta bancária Banco Agência Conta
Conta Corrente 341 3854 22011-2

Classificação da despesa

07 SECRETARIA DE ASSISTÊNCIA SOCIAL	Saldo do empenho	R\$ 117,08
08.244.0018.2070 Gestão da Secretaria de Assistência Social	Valor liquidado	R\$ 117,08
3.3.90.39.41.00 FORNECIMENTO DE ALIMENTAÇÃO	Saldo a Liquidar	R\$ 0,00
4150 00000 Recursos Ordinários (Livres)		

Outras informações

Retenções

	Total de retenções	R\$ 0,00
	Valor líquido	R\$ 117,08

Servidor que autorizou a liquidação
630 - THELMA ROSANA HEIL

Vencimento da liquidação
15/05/2025

Histórico

Documentos fiscais

Tipo	Número	Série	Emissão	Valor	Tipo	Número	Série	Emissão	Valor
Cupom Fiscal	10208	1	27/03/2025	19,00	Cupom Fiscal	14577	1	27/03/2025	53,35
Cupom Fiscal	317698	1	28/03/2025	44,73					

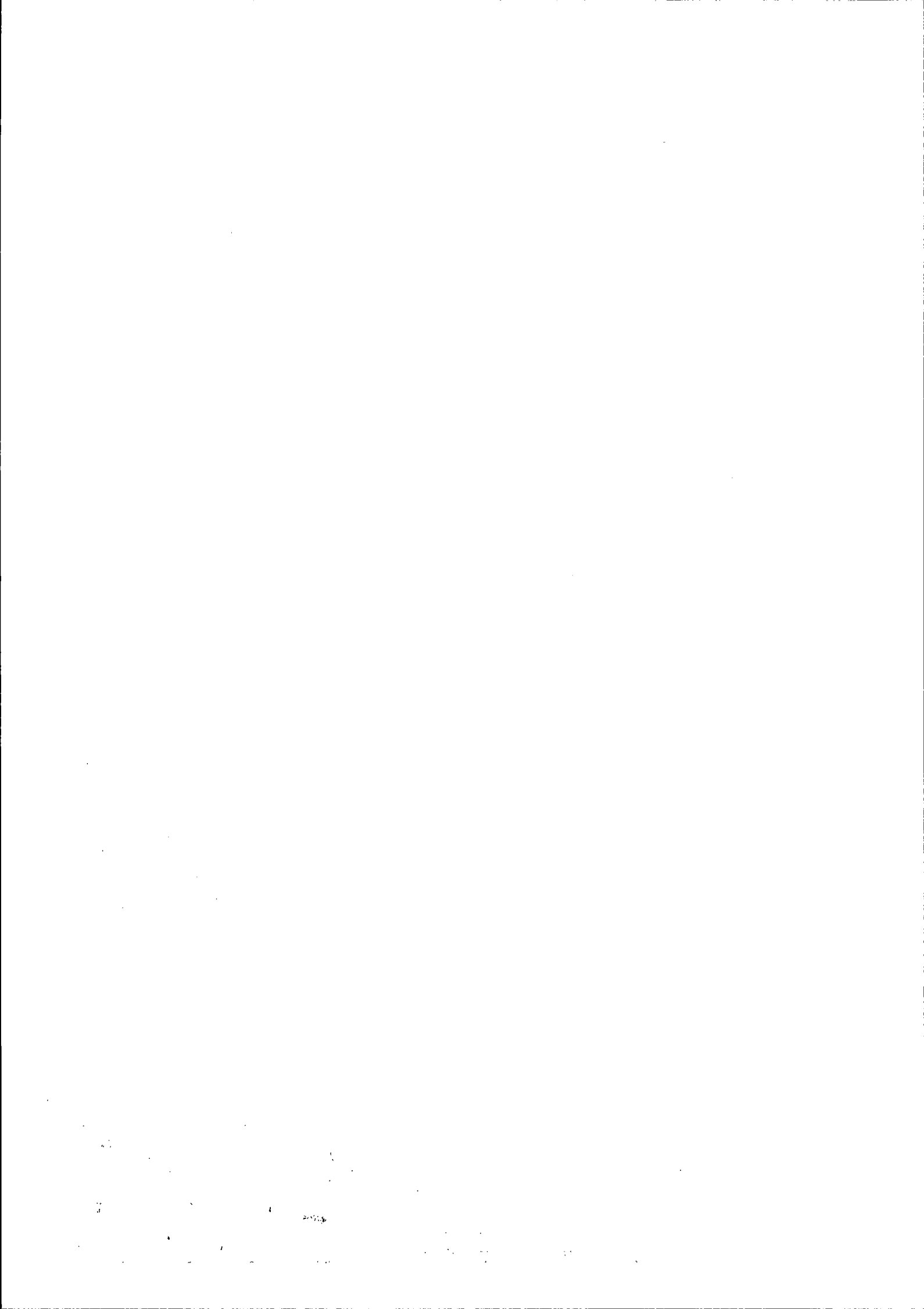



Município de Reserva - PR

CNPJ: 76169879000161 IE:
Endereço: Av. Cel Rogério Borba, 741 CEP: 84320000 Cidade: Reserva
Fone: 32768300 Fax:

NOTA DE EMPENHO

Número **2365/2025** Tipo **Ordinário** Emitido em **15/04/2025** Requisição Nº _____ Req. Compra Nº _____

Licitação _____
Tipo _____ Número _____
Sem licitação

Contrato/Aditivo _____
Sequência Contrato _____ Aditivo _____ Início da vigência Fim da vigência Fim da vig. atualizada Início da execução Fim da execução Fim da exe. atualizada

Credor _____
Fornecedor **PAMELA DE OLIVEIRA KOUT** Matrícula **24412-1** CPF/CNPJ **082.786.229-65**
Endereço **RUA JOSE SOTOSKI, 780** Bairro **FERREIRA**
Cidade/UF **Reserva/PR** CEP **84320-000** Fone _____ Tipo de conta bancária **Conta Corrente** Banco **341** Agência **3854** Conta **22011-2**

Classificação da despesa _____
07 SECRETARIA DE ASSISTÊNCIA SOCIAL **Saldo anterior**
07.001 DEPARTAMENTO DE GESTÃO FINANCEIRA E ORÇAMENTO **R\$ 18.984,15**
08.244.0018.2070 Gestão da Secretaria de Assistência Social **Valor empenhado**
3.3.90.39.41.00 FORNECIMENTO DE ALIMENTAÇÃO **R\$ 117,08**
4150 00000 Recursos Ordinários (Livres) **Saldo atual**
Do Exercício **R\$ 18.867,07**

Outras informações _____

Histórico _____
VALOR QUE SE EMPENHA REFERENTE A RESSARCIMENTO DE DESPESAS COM ALIMENTAÇÃO EM VIAGEM DO DPTO DE ASSISTÊNCIA SOC

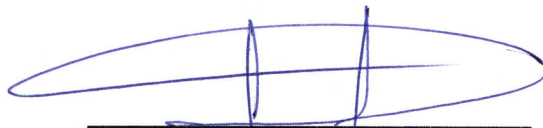

LUCAS MACHADO RIBEIRO
Prefeito Municipal

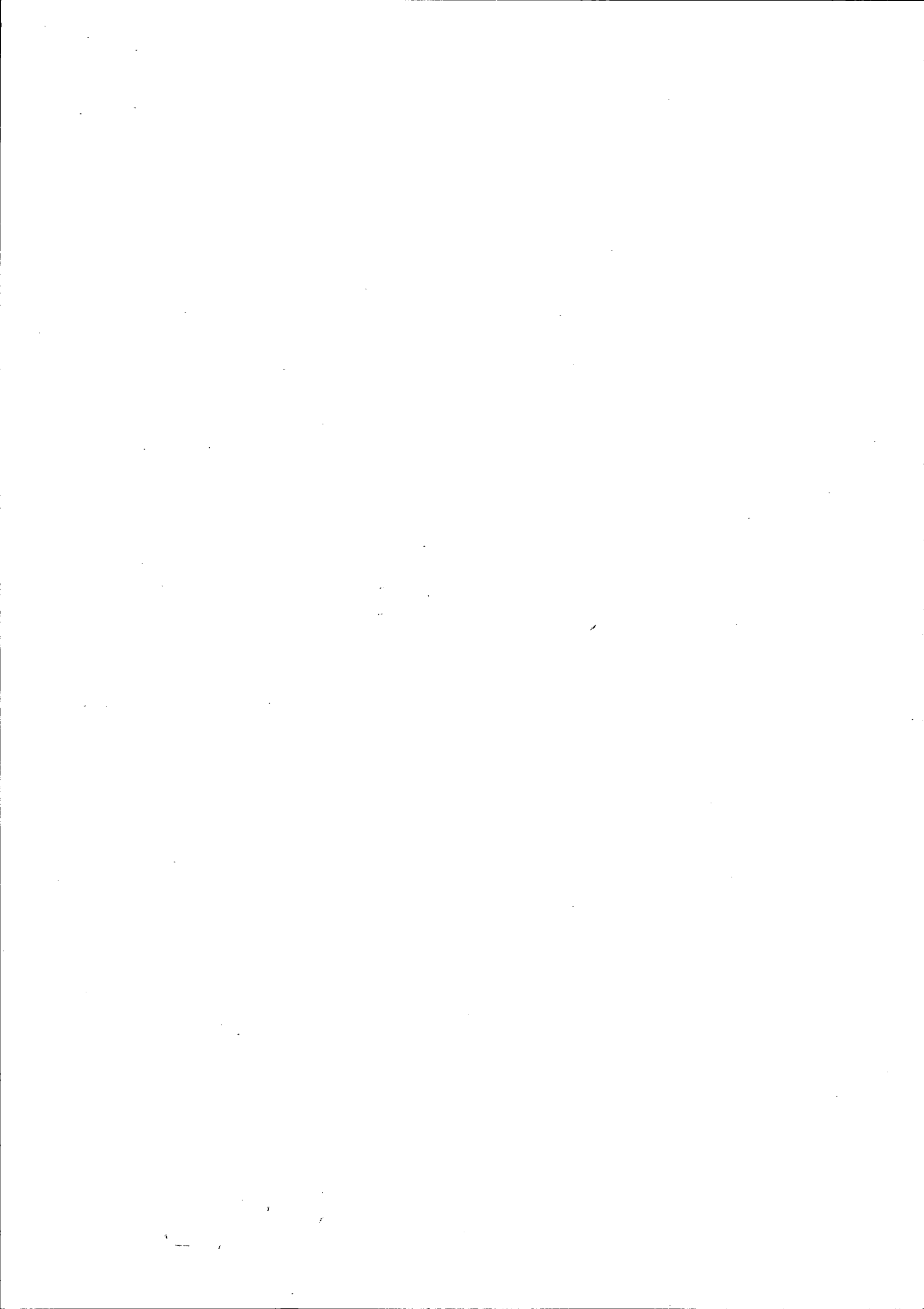

FORMULÁRIO DE PRESTAÇÃO DE CONTAS DE ADIANTAMENTO DE DESPESAS PARA VIAGEM

Requerente	Pamela de Oliveira Kout
Matrícula	91928
Lotação	SECRETARIA MUNICIPAL DE ASSISTÊNCIA SOCIAL.
Destino	Curitiba
Data de partida:	27/03/2025
Data de retorno	28/03/2025
Valor do reembolso	117,98

C. Corrente 22088-2
agencia 3854

RELAÇÃO DE NOTAS FISCAIS E RECIBOS ANEXADOS

Nota/Recibo	Data	Valor	Fornecedor/Prestador	Visto Sec. Adm e Finanças
000010208	27/03/2025	R\$ 19,00	Restaurante Hass LTDA	
14577	27/03/2025	R\$ 53,35	Sem Culpa Culinaria Funcional LTDA	
000317698	28/03/2025	R\$ 45,63	Café Colonial Vi LTDA	
TOTAL		R\$ 117,98		

Prefeitura Municipal de Reserva 03 de abril de 2025.

T. Rosana Heil
Secretaria de Assistência Social
Port Nº4909 01/02/2025

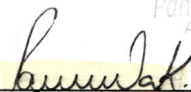
Pamela de O. Kout
Assistente Social
CRESS 10778
Assinatura com identificação do Responsável
pela Prestação de Contas
Sob carimbo

PARA USO EXCLUSIVO DA SECRETARIA MUNICIPAL DE ADMINISTRAÇÃO E FINANÇAS

Prestação de Contas:

<input checked="" type="checkbox"/> APROVADA	<input type="checkbox"/> DESAPROVADA Valor a restituir: R\$	<input type="checkbox"/> APROVADA EM PARTE, Valor a restituir R\$
--	--	--

Observações:

O pedido de reembolso se referente a minha participação na capacitação Praticas sobre o trabalho social com famílias no CRAS que ocorreu nos dias 27 e 28 de março deste ano na cidade de Curitiba. Onde pernoitamos na cidade sendo necessário o gasto com alimentação.

Prefeitura Municipal de Reserva ____/____/2025.

Assinatura do Secretário Municipal de Administração e Finanças.
Sob Carimbo

JOCELIA T. F. SZEREMETA
SEC. DE ADMINISTRAÇÃO
E FINANÇAS 35104
PORTARIA: 3031/2021



THE OFFICE OF THE
ATTORNEY GENERAL
STATE OF MICHIGAN

...

...

Visualização de arquivos

**Auto-Atendimento
Comprovante – Arquivo**

Agência débito: 2523-2
Conta débito: 5224-8
CPF/CNPJ: 76169879/0001-61 MUNICIPIO DE RESERVA

Banco: 341
Agência crédito: 3854-
Conta crédito: 22011-2
Favorecido: PAMELA DE OLIVEIRA KOUT
Documento empresa: 00000035080000024412
Data pagamento: 22/04/2025
Valor pagamento: 117,08
Documento banco: 00000890000467648158
Data real pagamento: 22/04/2025
Valor real pagamento: 117,08
Autenticação: F75660AE7CBEC6D5



CNPJ: 25.535.142/0001-84 - SEM CULPA CULINARIA F
UNCIONAL LTDA

HUGO LANGE, 1960, HUGO LANGE, CURITIBA, PR

Documento Auxiliar de Nota Fiscal de Consumidor
Eletronica (DANFE NFC-e)

Cod	Descricao	Qtde	UN	Vl.Unit	Vl.Total
6	AGUA COM GAS	1	UN	5,50	5,50
109	SHAWARMA MISTO	1	UN	43,00	43,00
1	GORJETA 10%	1	UN	4,85	4,85

Qtde. total de itens 3
Valor a Pagar R\$ 53,35
FORMA PAGAMENTO VALOR PAGO R\$
CREDITO 53,35

Consulte pela Chave de Acesso em
<http://www.fazenda.pr.gov.br/nfce/consulta>
4125 0325 5351 4200 0184 6500 3000 0145 7713 1725 3022

CONSUMIDOR: CNPJ 76.169.879/0001-61

NFC-e n: 14577 Serie 3 27/03/2025 21:14:30
Protocolo de autorizacao: 141250490968452
Data de autorizacao: 27/03/2025 21:14:32

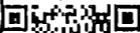

Theilma Rosa
Secretaria de Assistência Social
Port N°4909 01/02/2025

MESA : 4

Sistema AllFood ERP (v7.8.1)

www.dalcatech.com.br

MD5: 5215FCCA89AABB2462D8792ABBAD1DAD

Tributos Totais Incidentes (Lei Federal 12.741/2012): R\$ 15,85

Documento Auxiliar de Nota Fiscal de Consumidor
Eletronica (DANFE NFC-e)

Quantidade	Descrição	Valor Unitário	Valor Total
1	AGUA COM GAS	5,50	5,50
1	SHAWARMA MISTO	43,00	43,00
1	GORGETA 100g	4,85	4,85

Valor a Pagar R\$
FORMA PAGAMENTO
CREDITO

CONSUMIDOR: CNPJ 16.189.0001-81

nota referente a conta em Curitiba após o curso

Pamela de O. Kout
Assistente Social
CRESS 010210527

MESA: 4

Systems Alfredo ERP (v.8.1)

Ofertas Exclusivas

Dirigido em seu Celular



Entre para o Grupo da Economia

Mande a palavra **OFERTAS** para o número

(42) 99873-4129

e receba nossas ofertas diárias

Vitor

CNPJ: 31.972.179/0001-72 Cafe Colonial Vi Ltda
Dr. Laudelino Gonçalves, 332, Chapada, Ponta Grossa, PR
Fone: (42) 3239-0100

CAFE VITOR

Documento Auxiliar da Nota Fiscal de Consumidor Eletronica

28/03/25 17:53:41

CONTROLE: 587991

Codigo	Descricao	Qtde	UN	VI.Unit	VI.Total
0000000012560	Buffet Cafe Colonial	0,275	Kg	64,99	21,77
0000000042017	Cafe C Leite Un	1	Un	5,99	5,99
0000000012560	Buffet Cafe Colonial	0,275	Kg	64,99	17,87
SUBTOTAL R\$					45,63

Thelma Rosana Heil

Qtde. total de itens: 3
Valor Total R\$: 45,63
FORMA DE PAGAMENTO: **Secretaria de Assistencia Social**
Cartao Debito TEF: **Port N°4909 01/02/2025 OR PAGO** 45,63

Consulta pela Chave de Acesso em <http://www.fazenda.gov.br>

4125 0331 9721 7900 0172 6500 1000 3176 9811 6587 9918



CONSUMIDOR

CNPJ 76.169.879/0001-61

NFC-e n 000317698 Serie 1

Data Emis.: 28/03/2025 17:53:50

Protocolo Auto.: 141250495743571

Data Auto.: 28/03/2025 17:53:50

Informacao dos Tributos Totais Incidentes (Lei Federal 12.741 /2012)

6,30

Comanda: 33

Voce pagou aproximadamente:
R\$ 5,58 de tributos federais
R\$ 0,72 de tributos estaduais
R\$ 0,00 de tributos municipais
R\$ 39,33 pelos produtos

Fonte: IBPT/FECOMERCIO PR 6017aC

COMPRA DEBITO A VISTA

000000033462029 VALOR: R\$ 45,63

AJT: 003115570 *****3862 (Sifef)

Voce foi atendido por: 9997 - Damaris B**** C****

Sistema: WRPDU / Versao: 1.83.14 PDU: 001



Vitor

SUPERMERCADO

RUA LAUDELINO GONÇALVES Nº 332
FONE (42) 3239-0100 - BAIRRO SABARÁ

PONTA GROSSA - PR



Light Energy Efficient

Assistente Social

CRESS 10778

*nota referente a bancar na
volta do curso em Curitiba
dia 28/03.*



RESTAURANTE HASS LTDA

RESTAURANTE HASS LTDA

RODOVIA BR 376, 1 - KM 524, CAMBIJU

Fone:42999943242 Ponta Grossa-PR

CNPJ:06.272.125/0001-57 IE:9031019890

DOCUMENTO AUXILIAR DA NOTA FISCAL DE
CONSUMIDOR ELETRONICA

PRODUTO	QTDE	UNT	TOTAL
PAO COM MARGARINA	1	6,00	6,00
CAFE PURO	1	8,00	8,00
AGUA FONT LIFE SE	1	5,00	5,00

QTDE TOTAL ITENS: 3

VALOR TOTAL: R\$ 19,00

FORMA PAGAMENTO VALOR PAGO

Debito R\$ 19,00

Tributos Incidentes R\$ 2,74

Federal(16,24%)

Estadual(7,00%)

Fonte: IBPT

Theilma Rosana Heil
Secretaria de Assistência Social
Port N°4909 01/02/2025,33

Numero: 000010208 Serie: 129

Emissao: 27/03/2025 07:08:36

Consulte pela chave de acesso em:

<http://www.fazenda.pr.gov.br>

4125030627212500015765

1290000102081933904653

Protocolo de autorizacao: 141250485465

Data de autorizacao: 27/03/2025 07:08:

Consumidor

CNPJ: 76.169.879/0001-61

PREFEITURA MUNICIPAL DE RESERVA

Consulte pelo QR Code



280001876512900010208193390-

Paulo K

Codigo: 584895 Estacao: 134

www.nox.com.br

noxmob

www.nox.com.br



SAIBA MAIS

O papel térmico utilizado para a produção deste cupom é isento de BPA, sendo assim um produto sustentável.

Apoio: **regipel**



Os dados impressos têm vida útil de 5 anos desde que se evite contato direto com plásticos, solventes ou produtos químicos. Bem como calor e umidade excessiva, luz solar e iluminação de lâmpadas fluorescentes.

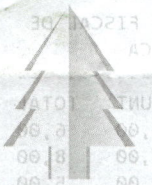

SAIBA MAIS

No Brasil planta-se diariamente o equivalente a cerca de 500 campos de futebol em árvores para a produção de papel e seus derivados.

Apoio: **LOVE PAPER**



lovepaper.org.br

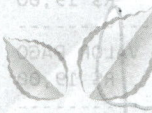

SAIBA MAIS

O papel é um produto reciclável, ou seja, grande parte retorna ao ciclo produtivo após o consumo.

Apoio: **papel presente**



papelpresentebr.com.br

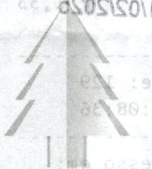

O papel térmico utilizado para a produção deste cupom é isento de BPA, sendo assim um produto sustentável.

Apoio: **regipel**



Os dados impressos têm vida útil de 5 anos desde que se evite contato direto com plásticos, solventes ou produtos químicos. Bem como a exposição ao calor e umidade excessiva, luz solar e iluminação de lâmpadas fluorescentes.



SAIBA MAIS

O papel térmico utilizado para a produção deste cupom é isento de BPA, sendo assim um produto sustentável.

Apoio: **regipel**

regipel



Os dados impressos têm vida útil de 5 anos desde que se evite contato direto com plásticos, solventes ou produtos químicos. Bem como a exposição ao calor e umidade excessiva, luz solar e iluminação de lâmpadas fluorescentes.



Pamela de O. Kout
Assistente Social
CRESS 10778

*nota referente a café da manhã
no dia 27/03 durante
deslocamento para Curitiba*

O papel é um produto reciclável, ou seja, grande parte retorna ao ciclo produtivo após o consumo.

SAIBA MAIS

O papel térmico utilizado para a produção deste cupom é isento de BPA, sendo assim um produto sustentável.

Apoio: **regipel**

regipel



Os dados impressos têm vida útil de 5 anos desde que se evite contato direto com plásticos, solventes ou produtos químicos. Bem como a exposição ao calor e umidade excessiva, luz solar e iluminação de lâmpadas fluorescentes.