



# Município de Reserva - PR

CNPJ: 76169879000161 IE:  
Endereço: Av. Cel Rogério Borba, 741 CEP: 84320000 Cidade: Reserva  
Fone: 32768300 Fax:

## NOTA DE PAGAMENTO (EM PREVISÃO)

Número	Data	Previsão Nº	Liquidação Nº	Empenho Nº	Requisição Nº
	20/06/2025	2918	2606/2025	2130/2025	

### Licitação

Tipo Sem licitação Número

### Contrato/Aditivo

Sequência Contrato Aditivo Início da vigência Fim da vigência Fim da vig. atualizada Início da execução Fim da execução Fim da exe. atualizada

### Credor

Fornecedor

**ELISANGELA APARECIDA GREIN DRUCIAKI**

Matrícula

24368-0

CPF/CNPJ

028.931.869-63

Endereço

RODOLFO FERNANDES GARABELI, 195

Bairro

SÃO JOSE

Cidade/UF

Reserva/PR

CEP

84320-000

Fone

42988570029

Tipo de conta bancária

Conta Corrente

Banco

341

Agência

3854

Conta

19767-4

### Classificação da despesa

4150 07 SECRETARIA DE ASSISTÊNCIA SOCIAL  
07.001 DEPARTAMENTO DE GESTÃO FINANCEIRA E ORÇAMENTO  
08.244.0018.2070 Gestão da Secretaria de Assistência Social  
3.3.90.39.41.00 FORNECIMENTO DE ALIMENTAÇÃO

Valor

**R\$ 448,57**

### Outras informações

### Retenções

Total de retenções

R\$ 0,00

Valor líquido

**R\$ 448,57**

### Servidor que autorizou o pagamento

269531 - LUCAS MACHADO RIBEIRO

### Recursos

00000 - Recursos Ordinários (Livres)

Documento

Conta bancária 52248 - BANCO DO BRASIL

Data

20/06/2025

Valor

R\$ 448,57

### Recibo

Recebi do Município de Reserva, a importância de Quatrocentos e Quarenta e Oito Reais e Cinqüenta e Sete Centavos, referente ao pagamento do empenho número 2130/2025.

Assinatura: \_\_\_\_\_

Reserva, \_\_\_\_/\_\_\_\_/\_\_\_\_

  
LUCAS MACHADO RIBEIRO  
Prefeito Municipal

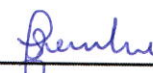
  
JOCELIA TEREZINHA FAUSTIN SZEREMETA  
Secretário(a) de Administração e Finanças

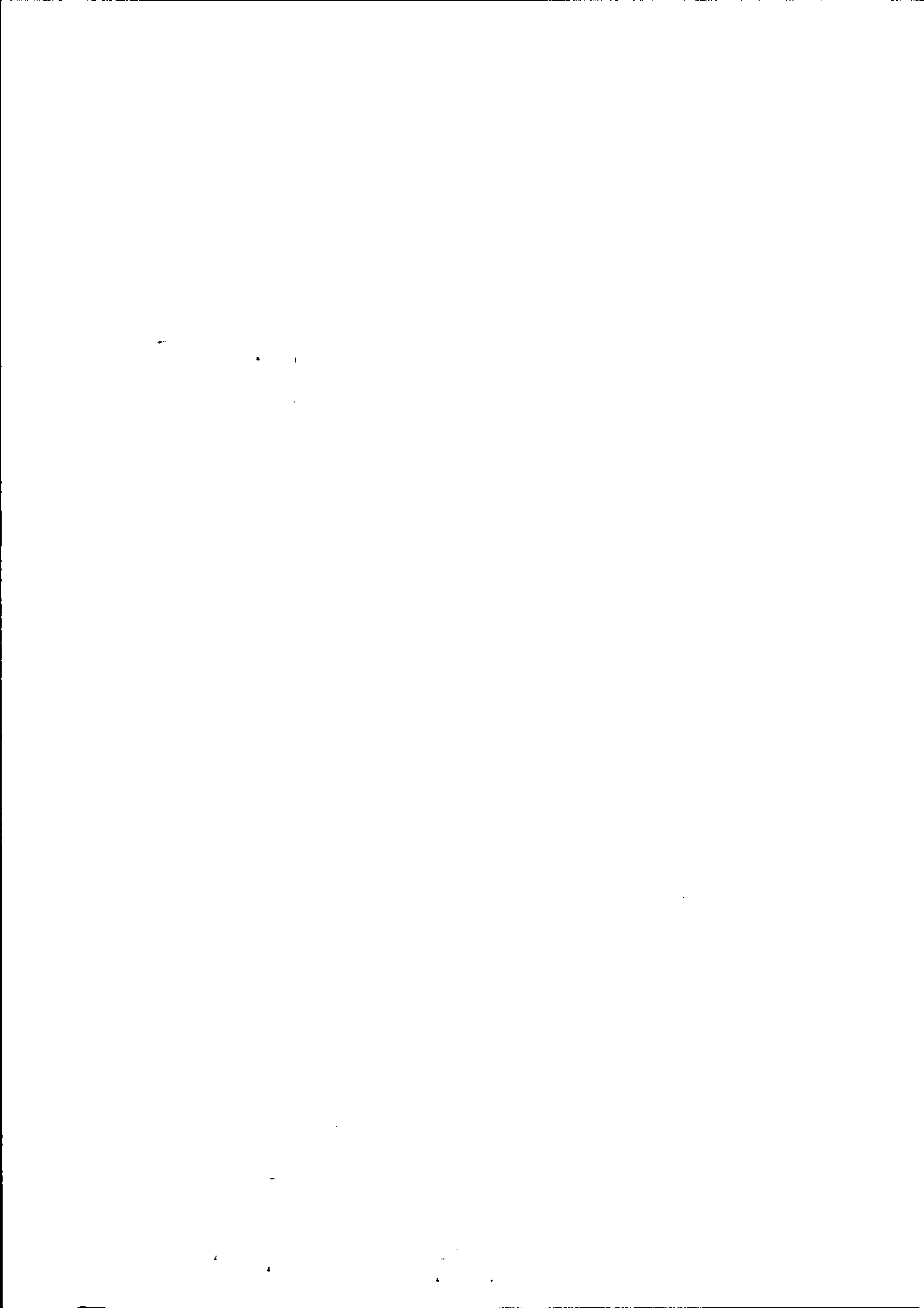



# Município de Reserva - PR

CNPJ: 76169879000161 IE:  
Endereço: Av. Cel Rogério Borba, 741 CEP: 84320000 Cidade: Reserva  
Fone: 32768300 Fax:

## NOTA DE LIQUIDAÇÃO

Número **2606/2025** Emitido em **07/04/2025** Requisição Nº \_\_\_\_\_ Empenho Nº **2130/2025**

Licitação \_\_\_\_\_  
Tipo \_\_\_\_\_ Número \_\_\_\_\_

Sem licitação

Contrato/Aditivo \_\_\_\_\_  
Sequência Contrato Aditivo Início da vigência Fim da vigência Fim da vig. atualizada Início da execução Fim da execução Fim da exe. atualizada

Credor \_\_\_\_\_  
Fornecedor

**ELISANGELA APARECIDA GREIN DRUCIAKI** Matrícula **24368-0** CPF/CNPJ **028.931.869-63**

Endereço **RODOLFO FERNANDES GARABELI, 195** Bairro **SÃO JOSE**

Cidade/UF **Reserva/PR** CEP **84320-000** Fone **42988570029** Tipo de conta bancária **Conta Corrente** Banco **341** Agência **3854** Conta **19767-4**

Classificação da despesa \_\_\_\_\_  
**07 SECRETARIA DE ASSISTÊNCIA SOCIAL** Saldo do empenho **R\$ 448,57**  
**07.001 DEPARTAMENTO DE GESTÃO FINANCEIRA E ORÇAMENTO** Valor liquidado **R\$ 448,57**  
**08.244.0018.2070 Gestão da Secretaria de Assistência Social**  
**3.3.90.39.41.00 FORNECIMENTO DE ALIMENTAÇÃO** Saldo a Liquidar **R\$ 0,00**  
**4150 00000 Recursos Ordinários (Livres)**

Outras informações \_\_\_\_\_

Retenções \_\_\_\_\_

Total de retenções **R\$ 0,00**

Valor líquido **R\$ 448,57**

Servidor que autorizou a liquidação \_\_\_\_\_  
**630 - THELMA ROSANA HEIL**

Vencimento da liquidação \_\_\_\_\_  
**07/05/2025**

Histórico \_\_\_\_\_

Documentos fiscais \_\_\_\_\_

Tipo	Número	Série	Emissão	Valor	Tipo	Número	Série	Emissão	Valor
Cupom Fiscal	478322	1	29/01/2025	101,71	Cupom Fiscal	490416	1	12/02/2025	74,79
Cupom Fiscal	118493	1	26/02/2025	125,27	Cupom Fiscal	2941473	1	12/03/2025	91,80
Cupom Fiscal	32536	1	02/04/2025	55,00					





# Município de Reserva - PR

CNPJ: 76169879000161 IE:  
Endereço: Av.Cel Rogério Borba, 741 CEP: 84320000 Cidade: Reserva  
Fone: 32768300 Fax:

## NOTA DE EMPENHO

Número **2130/2025** Tipo **Ordinário** Emitido em **07/04/2025** Requisição Nº \_\_\_\_\_ Req. Compra Nº \_\_\_\_\_

Licitação \_\_\_\_\_  
Tipo **Sem licitação** Número \_\_\_\_\_

Contrato/Aditivo \_\_\_\_\_  
Sequência Contrato \_\_\_\_\_ Aditivo \_\_\_\_\_ Início da vigência Fim da vigência Fim da vig. atualizada Início da execução Fim da execução Fim da exe. atualizada

Credor \_\_\_\_\_  
Fornecedor **ELISANGELA APARECIDA GREIN DRUCIAKI** Matrícula **24368-0** CPF/CNPJ **028.931.869-63**

Endereço **RODOLFO FERNANDES GARABELI, 195** Bairro **SÃO JOSE**

Cidade/UF **Reserva/PR** CEP **84320-000** Fone **42988570029** Tipo de conta bancária **Conta Corrente** Banco **341** Agência **3854** Conta **19767-4**

Classificação da despesa \_\_\_\_\_  
07 SECRETARIA DE ASSISTÊNCIA SOCIAL Saldo anterior  
07.001 DEPARTAMENTO DE GESTÃO FINANCEIRA E ORÇAMENTO R\$ 19.619,37  
08.244.0018.2070 Gestão da Secretaria de Assistência Social Valor empenhado  
3.3.90.39.41.00 FORNECIMENTO DE ALIMENTAÇÃO R\$ 448,57  
4150 00000 Recursos Ordinários (Livres) Saldo atual  
Do Exercício R\$ 19.170,80

Outras informações \_\_\_\_\_

Histórico \_\_\_\_\_  
VALOR QUE SE EMPENHA REFERENTE A RESSARCIMENTO DE DESPESAS COM ALIMENTAÇÃO EM VIAGEM DO DPTO DE ASSISTENCIA SOC

\_\_\_\_\_  
LUCAS MACHADO RIBEIRO  
Prefeito Municipal





ANEXO II – DA LEI MUNICIPAL Nº 534/2013

FORMULÁRIO DE PRESTAÇÃO DE CONTAS DE ADIANTAMENTO OU REEMBOLSO DE DESPESAS DE VIAGEM

Requerente	ELISANGELA APARECIDA GREIN DRUCIAKI
Matrícula	92130
Lotação	EDUCADORA SOCIAL- SECRETARIA MUNICIPAL DE ASSISTENCIA SOCIAL-Abrigo
Destino	PONTA GROSSA e UNIÃO DA VITÓRIA
Data	29/01; 12/02; 26/02; 12/03; 02/04/25
Valor do REEMBOLSO	R\$ 448,57
Agência 3854	Conta 19767-4

RELAÇÃO DE NOTAS FISCAIS E RECIBOS ANEXADOS

Nota/ Recibo nº	Data	Valor	Fornecedor/Prestador	Visto Sec. Adm e Finanças
000478322	29/01/2025	R\$ 101,71	GAIZA COMERCIO DE COMBUSTIVEIS LTDA	
000490416	12/02/2025	R\$ 74,79	GAIZA COMERCIO DE COMBUSTIVEIS LTDA	
000118493	26/02/2025	R\$ 125,27	RESTAURANTE VITOR LTDA	
002941473	12/03/2025	R\$ 91,80	BK BRASIL OPERAÇÃO E ASSESSORIA A RESTAURANTES S.A	
000032536	02/04/2025	R\$ 55,00	J.G. MEOTTI JUNIOR & CIA LTDA	
	<b>TOTAL</b>	<b>R\$ 448,57</b>		

**Theriza Rosana Heil**  
Secretaria de Assistência Social  
Port Nº 4909 01/02/2025

*Elisangela Grein Druciaki*  
Assinatura com identificação do Responsável  
pela Prestação de Contas  
Sob carimbo

PARA USO EXCLUSIVO DA SECRETARIA MUNICIPAL DE ADMINISTRAÇÃO E FINANÇAS  
Prestação de Contas:

<input checked="" type="checkbox"/> APROVADA	<input type="checkbox"/> DESAPROVADA Valor a restituir: R\$	<input type="checkbox"/> APROVADA EM PARTE, Valor a restituir R\$
--	---	--

**Nota fiscal** nº 000478322 data de 29/01/25, no valor de R\$ 101,71 refere-se à viagem para Ponta Grossa acompanhar criança acolhida em consulta, pagamento de despesa de alimentação (almoço) da servidora e também de uma criança.

**Nota fiscal** nº 000490416 data de 12/02/25, no valor de R\$ 74,79 refere-se à viagem para Ponta Grossa acompanhar criança acolhida em consulta, pagamento de despesa de alimentação (café) da servidora e também de uma criança.

**Nota fiscal** nº 000118493 data de 26/02/25, no valor de R\$ 125,27 refere-se à viagem para Ponta Grossa acompanhar criança acolhida em consulta, pagamento de despesa de alimentação (almoço) da servidora e também de uma criança.

**Nota fiscal** nº 002941473 data de 12/03/25, no valor de R\$ 91,80 refere-se à viagem para Ponta Grossa acompanhar criança acolhida em consulta, pagamento de despesa de alimentação (almoço) da servidora e também de uma criança.

**Nota fiscal** nº 000032536 data de 02/04/25, no valor de R\$ 55,00 refere-se à viagem para o município de União da Vitória acompanhar adolescente ao internamento, pagamento de despesa de alimentação (janta) da servidora.

Prefeitura Municipal de Reserva, 03 de abril de 2025.

*JOCELIA T. FISZEREMIA*  
Assinatura da Secretária Municipal de Assistência Social  
Sob Carimbo  
SEC. DE ADMINISTRAÇÃO E FINANÇAS  
PORTARIA: 3031/2021



Av. Cel. Rogério Borba, 741 – Telefax (0xx42) 3276-1222  
84320-000 Reserva - Paraná  
E-mail: prefeitura.reserva@bol.com.br

PREFEITURA MUNICIPAL DE RESERVA  
Setor de Contabilidade  
Data 07/04/25  
ASS *[Signature]*

1005 001 0051  
1005 001 0051  
1005 001 0051

## Visualização de arquivos

**Auto-Atendimento  
Comprovante – Arquivo**

Agência débito: 2523-2  
Conta débito: 5224-8  
CPF/CNPJ: 76169879/0001-61 MUNICIPIO DE RESERVA

---

Banco: 341  
Agência crédito: 3854-  
Conta crédito: 19767-4  
Favorecido: ELISANGELA APARECIDA GREIN DRU  
Documento empresa: 0000003496Q000024368  
Data pagamento: 11/04/2025  
Valor pagamento: 448,57  
Documento banco: 00000890000466546926  
Data real pagamento: 11/04/2025  
Valor real pagamento: 448,57  
Autenticação: 54767B1289AFC8C2

---



CNPJ: 22.985.474/0001-72 Restaurante Vitor Ltda  
Dr. Laudelino Gonçalves, 332, Chapada, Ponta Grossa, PR  
Fone: (42) 3239-0100  
Documento Auxiliar da Nota Fiscal de Consumidor Final

26/02/25 12:18:32

CONTROLE: 337830

Código	Descrição	Qtde	UN	VL. Unit	VL. Total
7892840812423	Água H2o Limao 500ml	1	Un	5,99	5,99
00000000041270	Buffet Kg	0,884	Kg	72,99	64,52
7891991000888	Água Ion Antar Diet	1	Un	4,86	4,86
00000000041270	Buffet Kg	0,682	Kg	72,99	49,77

SUBTOTAL R\$ 125,27

Qtde. total de itens

Valor Total R\$ 125,27

FORMA DE PAGAMENTO  
Cartão Crédito TEF

VALOR PAGU  
125,27

Consulte pela Chave de Acesso em <http://www.fazenda.pr.gov.br>  
4125 0222 9854 7400 0172 6500 4000 1184 9314 0337 8306



CONSUMIDOR

CNPJ 76.169.879/0001-61

NFC-e n. 00018493 Série 4

Data Emis.: 26/02/2025 12:19:15

Protocolo Auto.: 141250317646646

Data Auto.: 26/02/2025 12:19:15

Informação dos Tributos Totais Incidentes

(Lei Federal 12.741/2012)

Comanda: 81

Você pagou aproximadamente:

R\$ 19,18 de tributos federais

R\$ 1,32 de tributos estaduais

R\$ 0,00 de tributos municipais

R\$ 104,77 pelos produtos

Fonte: IBPT/FECONHECIO PR 6oi7aC

COMPRA CREDITO A VISTA

000000033394529 VALOR: R\$ 125,27

AUT: 010055836 \*\*\*\*\*7621 (Sinf)

Você foi atendido por: 0784 - Lais \*\*\*\*\*

Sistema: WRPDU / Versão: 1.78.88 PDU: 004

**Thelma Rosana Heil** 20,50

**Secretaria de Assistência Social**

**Doc N°4909 01/02/2025**

*Elisângelo quem Druvia ki*

MEXAPER - Fone: (41) 3688-7979 - cont

# Vitor

## Delivery

42 99923.1313

Os dados impressos tem vida útil de 5 anos, desde q  
químicos, bem como a exposição ao calor e umidade.

## Faça sua Encomenda!

BOLOS  
DOCES  
SALGADOS

Faça sua encomenda pelo Whatsapp

42 99162.9163

Port Nº40ca 01072022  
Secretaria de Assistência Social  
Rua dos Heil

# Vitor

68-7979 - contém 79x40 metros - CNPJ 10.678.646/0001-86

de 5 anos, desde que se evita contato direto com plásticos, solventes ou produtos  
e ao calor e umidade excessiva, luz solar e iluminação de lâmpadas fluorescentes.

J.G. MEOTTI JUNIOR & CIA LTDA

CNPJ: 37665678000101

BR-476 S/N. Q. PAULA FREITAS. PR

DOCUMENTO AUXILIAR DA NOTA FISCAL DE CONSUMIDOR ELETRONICA

CODIGO	DESCRICAO	QTDE	UM	VL UNIT	VL TOTAL
1178	X BACON	1	UN	23,00	23,00
525	AGUA TONICA ANTACTICA LT 350M	1	UN	7,00	7,00
10245	PORCAO DE FRITAS 300G	1	UN	20,00	20,00
291	AGUA MINERAL 500ML	1	UN	5,00	5,00

Qtde. total de itens	4
Valor a Pagar R\$	55,00
FORMA DE PAGAMENTO	VALOR PAGO R\$
Outros	55,00

CONSUMIDOR - CNPJ 76169879000161

Consulte pela Chave de Acesso em

<http://www.fazenda.pr.gov.br/nfce/consulta>

4125 0437 6656 7800 0101 6510 1000 0325 3615 7980 9055

NFC-e n. 000032536 Serie 101 02/04/2025 17:49:33

EMISSAO NORMAL

Protocolo de autorizacao:141210124892627

Data de Autorizacao: 02/04/2025 17:51:13

  
**Therese Rosana Heil**  
Secretaria de Assistência Social  
Port 141210124892627 01/02/2025

*Elisângela Guim Duencideli*

Val. Aprox Tributos: Estadual 2,16 (3.93%), Nacional 3,07 (5.58%)  
, Fonte: IBPT

Associação de Assistência Social  
Associação de Assistência Social  
Associação de Assistência Social

Associação de Assistência Social

de 7 anos desde que se evite contato direto com plásticos, solventes ou produtos  
o ao calor e umidade excessiva, luz solar e iluminação de Lâmpadas fluorescentes.

Os dados impressos tem vida útil de 7 anos desde que  
químicos, bem como a exposição ao calor e umidade ex

BR BRASIL OPERAÇÃO E ASSESSORIA A RESTAURANTES S.A.  
 R. ERNELINO DE LEAO, 703 LOJA, 922A PISO SUPERIOR, CENTRO  
 Ponta Grossa, PR 84035-000  
 CNPJ: 13.574.594/0887-24 IE 90/9341794 IM

Documento Auxiliar da Nota Fiscal  
 de Consumidor Eletrônica

QTD	DESCR	QTD UN	VL UNIT	TOTAL
010	Mega Stacker DP	1,000un	24,00	24,00
012	Batata Medis	1,000un	4,00	4,00
008	Refri	1,000un	16,90	16,90
100193	MS RODEIO 2 U	1,000un	26,00	26,00
012	Batata Media	1,000un	4,00	4,00
008	Refri	1,000un	16,90	16,90

TOTAL DE ITENS: 6  
 VALOR TOTAL R\$: 91,80  
 DESCONTO: R\$ 0,00  
 VALOR A PAGAR: R\$ 91,80  
**Thelma Rosana Heil**  
 Secretaria de Assistência Social  
 Port Nº4909 01/02/2025

DATA DE PAGAMENTO: Valor Pago R\$ 91,80  
 CARTÃO DEBITO

PAINEL DE RETIRADA-VOCE SERA CHAMADO POR:

SE, JÁ CONHECE O CLUBE BR? NELE SUAS COMPRAS VALEM REC  
 ONPENSAS! BAIXE NOSSO APP E PARTICIPE SE CADASTRANDO:

Código da pesquisa: 258-463-613-026-116-7

Consulte pela Chave de Acesso em  
<http://www.fazenda.pr.gov.br/nfce/consulta>  
 125 0313 5745 9408 8724 6500 1002 9414 7312 9158 8119  
 CONSUMIDOR CNPJ 76169879000121  
 NFC-e Numero 002941473 Serie 001 12/03/2025 15:52:40  
 Protocolo de autorizacao: 1251412705726  
 Data de autorizacao: 12/03/2025 15:56:36

**Thelma Rosana Heil**  
 Secretaria de Assistência Social  
 Port Nº4909 01/02/2025

Valor aprox: dos tributos deste cupom R\$ 19,83  
 Fed = R\$ 7,89 (8,60%) Est = R\$ 11,74 (12,79%)  
 (Conforme Lei Fed. 12.741/2012)

CÍELO-VISA, ELECTRON  
 490144xxxxx7621

PDV=41128365 DOC=500091 AUT=283590  
 VALOR: 91,80 (Sifef)

*Thelma*  
*Elisângelo Jean Drucciaki*

PARA USO EM SAT / NFC-e - Contém 40 metros  
RIO BRANCO BOBINAS CNPJ: 50.596.790/0011-60



PARA USO EM SAT / NFC-e - Contém 40 metros  
RIO BRANCO BOBINAS CNPJ: 50.596.790/0011-60



PARA USO EM SAT / NFC-e - Contém 40 metros  
RIO BRANCO BOBINAS CNPJ: 50.596.790/0011-60



PARA USO EM SAT / NFC-e - Contém 40 metros  
RIO BRANCO BOBINAS CNPJ: 50.596.790/0011-60

# no BK<sup>®</sup> pra deixarmos ela ainda mais do seu jeito.



Acesse [www.opiniaoburgerking.com.br](http://www.opiniaoburgerking.com.br) e responda à nossa pesquisa nas próximas 48 horas a partir da compra. Ela é curtinha, prometemos!

Deixe sua opinião e ganhe um sanduíche.\*

Você ganhará um código de validação, anote-o aqui: \_\_\_\_\_ . Em seguida, devolva para um restaurante participante **BURGER KING<sup>®</sup>** Para ganhar o sanduíche ao responder pesquisa, é necessário comprar um acompanhamento pequeno, médio ou grande e um refrigerante no sistema free refill

**\*CONFIRA AS REGRAS** É necessário fazer uma compra. A compra do refrigerante e do acompanhamento é obrigatória para participar. Cupom fiscal válido por um mês a partir da data da compra. Não é válido junto a qualquer outra oferta, incluindo King Ofertas<sup>™</sup> ou itens de promoção. Não disponível aos funcionários ou às suas famílias. Uma enquete por cliente por mês.

Sanduíche **CHEESEBURGER**



CONSULTE OS RESTAURANTES DESEU PAÍS PARTICIPANTES NO SITE [WWW.BURGERKING.COM.BR](http://WWW.BURGERKING.COM.BR) PRODUÇÃO NÃO CUMULATIVA COM OUTRAS EVENTUALMENTE DISPONÍVEIS. © 2024 BURGER KING CORPORATION. USO SOB LICENÇA. TODOS OS DIREITOS RESERVADOS.

# E aí, curtiu? Conta pra gente sua experiência no BK<sup>®</sup> pra deixarmos ela ainda mais do seu jeito.



Acesse [www.opiniaoburgerking.com.br](http://www.opiniaoburgerking.com.br) e responda à nossa pesquisa nas próximas 48 horas a partir da compra. Ela é curtinha, prometemos!

Deixe sua opinião e ganhe um sanduíche.\*

Você ganhará um código de validação, anote-o aqui: \_\_\_\_\_ . Em seguida, devolva para um restaurante participante **BURGER KING<sup>®</sup>** Para ganhar o sanduíche ao responder pesquisa, é necessário comprar um acompanhamento pequeno, médio ou grande e um refrigerante no sistema free refill

**\*CONFIRA AS REGRAS** É necessário fazer uma compra. A compra do refrigerante e do acompanhamento é obrigatória para participar. Cupom fiscal válido por um mês a partir da data da compra. Não é válido junto a qualquer outra oferta, incluindo King Ofertas<sup>™</sup> ou itens de promoção. Não disponível aos funcionários ou às suas famílias. Uma enquete por cliente por mês.

Sanduíche **CHEESEBURGER**



Os dados impressos tem vida útil de 7 anos desde que se evite contato direto com químicos, bem como a exposição ao calor e umidade excessiva, luz solar e iluminação

Os dados impressos tem vida útil de 7 anos desde que se evite contato direto com plásticos, solventes ou produtos químicos, bem como a exposição ao calor e umidade excessiva, luz solar e iluminação de lâmpadas fluorescentes.

GAIZA COMERCIO DE COMBUSTIVEIS LTDA

CNPJ 26.814.910/0001-00 IE: 9089212917

AVENIDA SOUZA NAVES, 2578 - PONTA GROSSA/PR

POSTO VITOR IBH 1049609

REDE GETNET

GAIZA COMERCIO DE COMB

CNPJ: 26.814.910/0001-00

12/02/25 15:40:24 AUT:065310 DOC:120970

EC:000000012195839 TERN: YF062713 S

CV:002220288 CAIXA:00000002 L:11033114

ANCC: 4E9CAE4F677B93AF

AID: A0000000031010

VISA

\*\*\*\*\*7621

CREDITO A VISTA

VALOR: R\$

74,79

(SiTef)

contém 79x40 metros - CNPJ 10.678.646/0001-86

MEXPAP

# Vitor



Tel.: (42) 3239-0102

os, desde que se evite contato direto com plásticos, solventes ou produtos  
r e umidade excessiva, luz solar e iluminação de lâmpadas fluorescentes.

Os dados  
químicos,

BAIZA COMERCIO DE COMBUSTIVEIS LTDA CNPJ:26.914.888/0001-00  
AVENIDA SOUZA NAVES, 2578, CHAPADA, PONTE ALTA, PR  
Fone (042) 8234-0102  
Documento Aux. da Nota Fiscal de Consumidor Eletrônica

Código	Descrição	Qtde	UR	VI Unit	Total
7892840812423	REFRI H2OH LIMAO PE 1		UR	5,99	5,99
SEM GTIN	FF REFEICAO BUFFET	0,44	KG	73,96	32,55
SEM GTIN	FF REFEICAO BUFFET	0,35	KG	73,96	26,26
7894900531000	AQUA CRYSTAL COM GR 1		UR	4,00	4,00
base de leite FCP: 1,00 331quata FCP: 2,00					
SEM GTIN	CARLE E LEITE	1	UR	5,99	5,99
Qtde. total de itens					5
Subtotal R\$					74,79
Valor Total R\$					74,79
FORMA DE PAGAMENTO				VALOR PAGO (R\$)	
TEF - CARTAO VISA CREDITO					74,79

Consulte pelo chave de acesso em  
<http://www.fazenda.pr.gov.br/validacao>

CONSUMIDOR: 7617891075  
NFC-e nº: 000490416 - Série: 0001 - Data: 12/02/2025 15:40  
Prot. de Autorização: 1412502395243370 - Data: 12/02/2025 15:40:42

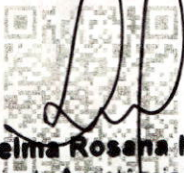

**Thelma Rosana Heil**  
**Secretaria de Assistência Social**  
**Port Nº4909 01/02/2025**

Tributos aproximados: Federal R\$ 10,29 (13,76%) / Estadual R\$  
13,47 (18,01%) / Municipal R\$ 0,00 (0,00%) - Fonte: IBPT - PR  
852406  
CNPJ/CPF.: 76.169.879/0001-00

www.linx.com.br - Documento emitido por AutoSystem

*Elisângela Guim Bruciocki*

ER - Fone: (41) 3668-7979 - contém 79x40 metros - CNPJ 10.678.646/0001-86

MEXPAPER - Fone: (41) 36



# Vitor

## Express



**Posto**



**Padaria**



**Shell  
SELECT  
Conveniência**

**Avenida Souza Naves, 2578  
Chapada - Ponta Grossa - PR**

Impressos tem vida útil de 5 anos, desde que se evite contato direto com plásticos, solventes ou produtos bem como a exposição ao calor e umidade excessiva, luz solar e iluminação de lâmpadas fluorescentes.

Os dados impressos tem vida útil de 5 anos, desde que se evite contato direto com plásticos, solventes ou produtos químicos, bem como a exposição

RAIZA COMERCIO-DE COMBUSTIVEIS LTDA CNPJ.26.814.910/0001-00  
AVENIDA SOUZA NAVES, 2578, CHAPADA, PONTA GROSSA, PR  
Fone (042) 3239-0102

Documento Aux. da Nota Fiscal de Consumidor Eletrônica

Código	Descrição	Qtde	UN	VI Unit	Total
7891149102785	REFRI SUKITA UVA 35	1	UN	5,99	5,99
SEN GTIN	FF REFEICAO BUFFET	0,615	KG	73,98	45,49
SEN GTIN	FF-REFEICAO BUFFET	0,625	KG	73,98	46,23
7894900531005	AGUA CRYSTAL COM GA	1	UN	4,00	4,00

Base Cálculo FCP: 1.00 Aliquota FCP: 2.00 Valor FCP: 0.08

Qlde. total de itens	4
Subtotal R\$	101,71
Valor total R\$	101,71
FORMA DE PAGAMENTO	VALOR PAGO (R\$)
TEF - CARTAO VISA DEBITO	101,71

Consulta pela Chave de Acesso de

<https://www.fazenda.gov.br/nfc/consulta>

150126814510009100050010004783221004832120

CONSOLIDADA Nº: 169.7797001-61

NFC-e nº: 000478322 Série: 001 Emissã: 29/01/2025 15:10  
Prot. de Autenticação: 441268145100050010004783221004832120 4



**Thelma Rosana Heil**  
Secretaria de Assistência Social

Edição: 01/02/2025

*Elisângelo Jean Douciski*

Tributos apropriados: Federal R\$ 13,82 (13,5%) / Estadual R\$ 18,31 (18,00%) / Municipal R\$ 0,00 (0,00%) - fonte: IBPT - PR 968549

CNPJ/CPF.: 75.169 673/0001-61



# Vitor

## Express



### Posito



### Padaria



### Shell SELECT