



# Município de Reserva - PR

CNPJ: 76169879000161 IE:  
Endereço: Av. Cel Rogério Borba, 741 CEP: 84320000 Cidade: Reserva  
Fone: 32768300 Fax:

## NOTA DE PAGAMENTO (EM PREVISÃO)

Número	Data	Previsão Nº	Liquidação Nº	Empenho Nº	Requisição Nº
	20/02/2025	1173	1067/2025	980/2025	

### Licitação

Tipo Número  
Sem licitação

### Contrato/Aditivo

Sequência Contrato Aditivo Início da vigência Fim da vigência Fim da vig. atualizada Início da execução Fim da execução Fim da exe. atualizada

### Credor

Fornecedor Matricula CPF/CNPJ  
**ALTAMIR VIEIRA** 1182-7 531.183.919-87

Endereço Bairro  
RESERVA, 741

Cidade/UF CEP Fone Tipo de conta bancária Banco Agência Conta  
Reserva/PR 84320-000 Conta Corrente 341 3854 14383-5

### Classificação da despesa

3210 06 SECRETARIA DE SAÚDE  
06.001 DEPARTAMENTO DE SAÚDE  
10.301.0016.2059 Fundo Municipal de Saúde - Gestão do Transporte Sanitário  
3.3.90.39.41.00 FORNECIMENTO DE ALIMENTAÇÃO

Valor

R\$ 452,25

### Outras informações

### Retenções

Total de retenções

R\$ 0,00

Valor líquido

R\$ 452,25

### Servidor que autorizou o pagamento

269531 - LUCAS MACHADO RIBEIRO

### Recursos

00000 - Recursos Ordinários (Livres)

### Documento

Conta bancária 52248 - BANCO DO BRASIL

### Data

20/02/2025

### Valor

R\$ 452,25

### Recibo

Recebi do Município de Reserva, a importância de Quatrocentos e Cinquenta e Dois Reais e Vinte e Cinco Centavos, referente ao pagamento do empenho número 980/2025.

Assinatura: \_\_\_\_\_

Reserva, \_\_\_\_ / \_\_\_\_ / \_\_\_\_

LUCAS MACHADO RIBEIRO  
Prefeito Municipal

JOCELIA TEREZINHA FAUSTIN SZEREMETA  
Secretário(a) de Administração e Finanças



# Município de Reserva - PR

CNPJ: 76169879000161 IE:  
 Endereço: Av. Cel Rogério Borba, 741 CEP: 84320000 Cidade: Reserva  
 Fone: 32768300 Fax:

## NOTA DE LIQUIDAÇÃO

Número **1067/2025** Emitido em **19/02/2025** Requisição Nº \_\_\_\_\_ Empenho Nº **980/2025**

Licitação \_\_\_\_\_  
 Tipo \_\_\_\_\_ Número \_\_\_\_\_  
 Sem licitação

Contrato/Aditivo \_\_\_\_\_  
 Sequência Contrato \_\_\_\_\_ Aditivo \_\_\_\_\_ Início da vigência Fim da vigência Fim da vig. atualizada Início da execução Fim da execução Fim da exe. atualizada

Credor \_\_\_\_\_  
 Fornecedor **ALTAMIR VIEIRA** Matrícula **1182-7** CPF/CNPJ **531.183.919-87**  
 Endereço **RESERVA, 741** Bairro \_\_\_\_\_

Cidade/UF **Reserva/PR** CEP **84320-000** Fone \_\_\_\_\_ Tipo de conta bancária Banco Agência Conta  
**Conta Corrente 341 3854 14383-5**

Classificação da despesa \_\_\_\_\_  
**06 SECRETARIA DE SAÚDE** Saldo do empenho **R\$ 452,25**  
**06.001 DEPARTAMENTO DE SAÚDE** Valor liquidado **R\$ 452,25**  
**10.301.0016.2059 Fundo Municipal de Saúde - Gestão do Transporte Sanitário** Saldo a Liquidar **R\$ 0,00**  
**3.3.90.39.41.00 FORNECIMENTO DE ALIMENTAÇÃO**  
**3210 00000 Recursos Ordinários (Livres)**

Outras informações \_\_\_\_\_

Retenções \_\_\_\_\_  
 Total da retenções **R\$ 0,00**  
 Valor líquido **R\$ 452,25**

Servidor que autorizou a liquidação **922326 - THAIS MENDES MARTINS DIDEK**

Vencimento da liquidação **21/03/2025**

Histórico \_\_\_\_\_

Documentos fiscais									
Tipo	Número	Série	Emissão	Valor	Tipo	Número	Série	Emissão	Valor
Cupom Fiscal	65575	1	05/02/2025	44,35	Cupom Fiscal	65544	1	03/02/2025	44,21
Cupom Fiscal	8301	1	03/02/2025	14,30	Cupom Fiscal	65558	1	04/02/2025	42,00
Cupom Fiscal	8306	1	04/02/2025	16,40	Cupom Fiscal	8312	1	05/02/2025	15,00
Cupom Fiscal	65585	1	06/02/2025	38,82	Cupom Fiscal	8315	1	06/02/2025	16,00
Cupom Fiscal	8326	1	07/02/2025	17,00	Cupom Fiscal	65605	1	07/02/2025	48,37
Cupom Fiscal	3345	1	10/02/2025	46,00	Cupom Fiscal	222290	1	10/02/2025	17,00
Cupom Fiscal	9847	1	11/02/2025	29,00	Cupom Fiscal	80315	1	11/02/2025	15,00
Cupom Fiscal	3376	1	12/02/2025	35,00	Cupom Fiscal	1055089	1	12/02/2025	14,00



# Município de Reserva - PR

CNPJ: 76169879000161 IE:  
Endereço: Av. Cel Rogério Borba, 741 CEP: 84320000 Cidade: Reserva  
Fone: 32768300 Fax:

## NOTA DE EMPENHO

Número	Tipo	Emitido em	Requisição Nº	Req. Compra Nº
<b>980/2025</b>	Ordinário	19/02/2025		

Licitação  
Tipo Número  
Sem licitação

Contrato/Aditivo  
Sequência Contrato Aditivo Início da vigência Fim da vigência Fim da vig. atualizada Início da execução Fim da execução Fim da exe. atualizada

Credor  
Fornecedor **ALTAMIR VIBRA** Matrícula **1182-7** CPF/CNPJ **531.183.919-87**  
Endereço **RESERVA, 741** Bairro  
Cidade/UF **Reserva/PR** CEP **84320-000** Fone Tipo de conta bancária **Conta Corrente** Banco **341** Agência **3854** Conta **14383-5**

Classificação da despesa

06 SECRETARIA DE SAÚDE	Saldo anterior
06.001 DEPARTAMENTO DE SAÚDE	R\$ 11.054,02
10.301.0016.2059 Fundo Municipal de Saúde - Gestão do Transporte Sanitário	Valor empenhado
3.3.90.39.41.00 FORNECIMENTO DE ALIMENTAÇÃO	<b>R\$ 452,25</b>
3210 0000 Recursos Ordinários (Livres)	Saldo atual
Do Exercício	R\$ 10.601,77

Outras informações

Histórico  
VALOR QUE SE EMPENHA REFERENTE A DESPESAS COM ALIMENTAÇÃO EM VIAGEM DO DPTO DE SAÚDE



LUCAS MACHADO RIBEIRO  
Prefeito Municipal



**Visualização de arquivos**

Agência débito: 2523-2  
Conta débito: 5224-8  
CPF/CNPJ: 76169879/0001-61 MUNICIPIO DE RESERVA

---

Banco: 341  
Agência crédito: 3854-  
Conta crédito: 14383-5  
Favorecido: ALTAMIR VIEIRA  
Documento empresa: 00000034310000001182  
Data pagamento: 26/02/2025  
Valor pagamento: 452,25  
Documento banco: 00000890000460123337  
Data real pagamento: 26/02/2025  
Valor real pagamento: 452,25  
Autenticação: 11610A8B6BB5A1AE

---



Via Consumidor

LIRO SEZEFREDO SERENATO

CNPJ: 77.721.405/0001-43 Inscrição Estadual:

2011540220

RODOVIA BR 376, SN, TAQUAPACU, Ponta Grossa - PR.

DANFE NFC-e - Documento Auxiliar da Nota Fiscal  
1 de Consumidor Eletrônica

Não permite aproveitamento de crédito de ICMS

Código	Descrição	Qtde	Un	Valor Unit.	Valor Total
3	SALGADO				
		1,000	UNID	8,00	8,00
20	AGUA				
		1,000	UNID	3,00	3,00
26	AGUA COM GAS				
		1,000	UNID	4,00	4,00

QTD. TOTAL DE ITENS 3  
 VALOR TOTAL R\$ 15,00  
 FORMA DE PAGAMENTO Valor Pago  
 Dinheiro 15,00

Informações dos Tributos Totais Incidentes  
(Lei Federal 12.741/2012) 4,32

Numero: 80315 Série: 1 Emissão: 11/02/2025 17:57:45

Consulte pela Chave de Acesso em: <http://www.fazenda.pr.gov.br>

CHAVE DE ACESSO

4125 0277 7214 0500 0143 6500 1000 0803 1517 9  
119 6438

CONSUMIDOR

CPF/CNPJ: 76.169.879/0001-61

P.M. DE RESERVA

AV CORONEL ROGERIO BORBA, S/N, CENTRO, Reserva -PR

**Thais Mendes Martins Didek**  
Secretária de Saúde  
Portaria nº 4204/2023



recupel - CNPJ: 46.120.820.0001-18 - Para uso em S@T Fiscal/CF

recupel - CNPJ: 46.120.820.0001-18 - Para uso em S@T Fiscal/CF-E e NFC-E

CNPJ: 46.120.820.0001-18 - Para uso em S@T Fiscal/CF-E e NFC-E

papelpresentebr.com.br

Altamir Vieira  
SAIBA MAIS  
O papel térmico utilizado para a produção deste cupom é isento de BPA, sendo assim um produto sustentável.  
Apio: recupel



SAIBA MAIS

O setor de árvores plantadas também é responsável por cerca de 3,75 milhões de empregos diretos, indiretos e resultantes do efeito-renda.



SAIBA MAIS

O papel é um produto reciclável, ou seja, grande parte retorna ao ciclo produtivo após o consumo.



SAIBA MAIS

O papel térmico utilizado para a produção deste cupom é isento de BPA, sendo assim um produto sustentável.

Apio:

recupel



SAIBA MAIS

No Brasil planta-se diariamente o equivalente a cerca de 500 campos de futebol em árvores para a produção de papel e seus derivados.

Secretaria de Saúde  
Portaria nº 4204/2023  
I LOVE PAPER  
lovepaper.org.br



SAIBA MAIS

O papel é um produto reciclável, ou seja, grande parte retorna ao ciclo produtivo após o consumo.

Apio:



papel presente

papelpresentebr.com.br



SAIBA MAIS

O papel térmico utilizado para a produção deste cupom é isento de BPA, sendo assim um produto sustentável.

Os dados impressos têm vida útil de 5 anos desde que se evite contato direto com plásticos, solventes ou produtos químicos, bem como a exposição ao calor e umidade excessiva, luz solar e iluminação de lâmpadas fluorescentes.

Os dados impressos têm vida útil de 5 anos desde que se evite contato direto com plásticos, solventes ou produtos químicos, bem como a exposição ao calor e umidade excessiva, luz solar e iluminação de lâmpadas fluorescentes.

Os dados impressos têm vida útil de 5 anos desde que se evite contato direto com plásticos, solventes ou produtos químicos, bem como a exposição ao calor e umidade excessiva, luz solar e iluminação de lâmpadas fluorescentes.



RESTAURANTE PANELA DE PEDRA LTDA - RESTAURANTE PANELA DE PEDRA

CNPJ: 54.305.238/0001-85 - IE: 9106039736

AV JOAO MORETTI, 0 CONT. NORTE

JARDIM COM. MORETTI - JANDAIA DO SUL - PR

CEP: 86900-000 - TELEFONE: (43)99686-2628

DANFE NFC-e - Documento Auxiliar da Nota Fiscal de Consumidor Eletrônica  
Não Permite Aproveitamento de Crédito de ICMS

CÓDIGO	DESCRIÇÃO	VALOR UNIT	VALOR TOTAL
1	REFEIÇÃO		
1	UND	R\$ 35,00	R\$ 35,00
QUANTIDADE TOTAL DE ITENS:			1
Valor Total dos Produtos			R\$ 35,00
Descontos			R\$ 0,00
Acréscimos			R\$ 0,00
VALOR A PAGAR			R\$ 35,00
FORMA DE PAGTO.			VALOR
A VISTA			R\$ 35,00
Informação dos Tributos Totais			0,00 %
Incidentes (Lei Federal 12.741/2012):			R\$ 0,00

EMISSAO NORMAL

Número: 3376 - Série: 001

Emissão 12/02/2025 - 12:40 - Via Consumidor

Consulte pela chave de acesso em:

<http://www.sped.fazenda.pr.gov.br>

/modules/conteudo/nfce.php?consulta=completa

CHAVE DE ACESSO

41250254305238000165650010000033761703965243

76.169.879/0001-81 - CONSUMIDOR

Consulta Via Leitor QR Code



Protocolo de Autorização

141250239178869

Thais Mendes Martins Didek  
Secretária de Saúde  
Portaria nº 4204/2023

Altamir Vieira

01131113

RESTAURANTE HANELA DE PEDRA LTDA - RESTAURANTE PARELA

LAROM COM MONTAGEM DE SOB...  
VGP 8888-000 - TELEFONE: (43) 9888-0000

DANFUS - Documento Auxiliar  
da Nota Fiscal de Consumidor Eletrônica  
Não Permite Aproveitamento de Crédito de ICMS

CODIGO DESCRICAO  
QUANTIDADE UNID VALOR UNIT VALOR TOTAL

INDICACAO  
RS 35 00

QUANTIDADE TOTAL DE ITENS

Valor Total dos Produtos  
Descontos  
Acessórios  
VALOR A PAGAR  
RS 35 00

FORMA DE PAGTO  
A-VISTA  
VALOR  
RS 35 00

Informação dos Tributos Totais  
Incidentes (I.e.Federal 12,7412012)  
RS 0,00

EMISSAO NORMAL

Numero: 3378 - Serie: 001  
Emissao: 12/02/2025 - 12:40 - Via Consumidor

Consulte pela chave de acesso em  
<http://www.sped.fazenda.gov.br>  
[modulosec@receita.fazenda.gov.br](mailto:modulosec@receita.fazenda.gov.br)

CHAVE DE ACESSO

78.188.879.0001-81 - CONSUMIDOR

Consulte Via Leitor QR Code



Protocolo de Autenticacao

14/12/2024 15:08:00

Secretaria de Receita Federal do Brasil  
Superintendência Regional de Recife  
Polo 1 - Avenida 1000 - 10000-000 - Recife - PE

# RESTAURANTE BOM GOSTO

CNPJ: 49.906.599/0001-16 BOM GOSTO RESTAURANTE  
LTDA

AV. PARANA, 695 CENTRO - TELEMACHO BORBA - PR  
84261-060 Fone: (42)3273-2416 I.E.: 909.92960-19

DOCUMENTO AUXILIAR DA NOTA FISCAL DE CONSUMIDOR ELETRÔNICA

#	Cód	Descrição	Qtd	Un	VI Unit.	VI Total
001	1	REFEICAO KG				
	1		...	X	48,37	48,37

QTD. TOTAL DE ITENS 001

VALOR TOTAL RS 48,37

FORMA DE PAGAMENTO Valor Pago

Dinheiro 48,37

Consulte pela Chave de Acesso em

<http://www.fazenda.pr.gov.br/nfce/consulta>

.125 0249 9065 9900 0116 6500 1000 0656 0510 0075 6053

CONSUMIDOR CNPJ: 76.169.879/0001-61

NFC-e nº 000065605 Série 001 07/02/2025 12:42:49

Protocolo de Autorização: 141250208618070

Data de Autorização 07/02/2025 12:42:50



GRATOS PELA PREFERENCIA

VOLTE SEMPRE

BEM VINDO...

Op: MASTER

CPF/CNPJ: 76169879000161

*Thais Mendes Martins Didek*  
*Secretaria de Saúde*  
*Portaria nº 4204/2023*

Autoimp Comp: 07/12/2021



Altamir Vicio

0x1305 145

001  
48 37  
Valor Pago  
48 37

**SAIBA MAIS**  
O papel é um produto reciclável, ou seja, grande parte retorna ao ciclo produtivo após o consumo.

**SAIBA MAIS**  
O papel térmico utilizado para a produção deste cupom é isento de BPA, sendo assim um produto sustentável.

Apoio:  
**regipel**



**SAIBA MAIS**  
No Brasil planta-se diariamente o equivalente a cerca de 500 campos de futebol em árvores para a produção do papel e seus derivados.

Apoio:  
**LOVE PAPER**  
lovepaper.org.br

**SAIBA MAIS**  
O papel é um produto reciclável, ou seja, grande parte retorna ao ciclo produtivo após o consumo.

Apoio:  
**papel presente**  
papelpresentebr.com.br



**SAIBA MAIS**  
O papel térmico utilizado para a produção deste cupom é isento de BPA, sendo assim um produto sustentável.

Apoio:  
**regipel**



Secretaria Municipal de Meio Ambiente  
Rua Mendonça, 111 - Centro  
Cidade de São Paulo - SP  
05011-001



**SAIBA MAIS**  
O setor de árvores plantadas também é responsável por cerca de 3,75 milhões de empregos diretos, indiretos e resultantes do efeito-renda.

100% sustentável  
Os dados impressos têm vida útil de 5 anos desde que se evite contato direto com plásticos, solventes ou produtos químicos, bem como a exposição ao calor e umidade excessiva. Luz solar e iluminação de lâmpadas fluorescentes.

RESTAURANTE PANELA DE PEDRA LTDA - RESTAURANTE PANELA DE PEDRA

CNPJ: 54.305.236/0001-66 - IE: 9106039736

AV JOAO MORETTI, 0 CONT. NORTE

JARDIM COM. MORETTI - JANDAIA DO SUL - PR

CEP: 86900-000 - TELEFONE: (43)99686-2628

DANFE NFC-e - Documento Auxiliar da Nota Fiscal de Consumidor Eletrônica

\* Não Permite Aproveitamento de Crédito de ICMS

CÓDIGO	DESCRIÇÃO	VALOR UNIT.	VALOR TOTAL
QUANTIDADE	UND		
1	REFEIÇÃO		
1	UND	R\$ 46,00	R\$ 46,00
QUANTIDADE TOTAL DE ITENS:			1
Valor Total dos Produtos			R\$ 46,00
Descontos			R\$ 0,00
Acréscimos			R\$ 0,00
VALOR A PAGAR			R\$ 46,00
FORMA DE PAGTO.			VALOR
A VISTA			R\$ 46,00
Informação dos Tributos Totais Incidentes (Lei Federal 12.741/2012):			0,00 % R\$ 0,00

**EMISSAO NORMAL**

Número: 3345 - Série: 001

Emissão 10/02/2025 - 12:28 - Via Consumidor

Consulte pela chave de acesso em:

<http://www.sped.fazenda.pr.gov.br>

/modules/conteudo/nfce.php?consulta=completa

**CHAVE DE ACESSO**

41250254305236000165650010000033451376903589

**CONSUMIDOR**

Consulta Via Leitor QR Code



Protocolo de Autorização

141250226231205

Thais Mendes Martins Didek  
Secretaria de Saúde  
Portaria nº 4204/2023



# RESTAURANTE BOM GOSTO

CNPJ: 49.906.599/0001-16 BOM GOSTO RESTAURANTE  
LTDA

AV. PARANA, 695 CENTRO - TELEMACO BORBA - PR  
84261-060 Fone: (42)3273-2416 I.E.: 909.92960-19

DOCUMENTO AUXILIAR DA NOTA FISCAL DE CONSUMIDOR ELETRÔNICA

#	Cód	Descrição	Qtd	Un	VI Unit.	VI Total
001	1	REFEICAO KG				
	1		...	X	38,62	38,62
<b>QTD. TOTAL DE ITENS</b>						<b>001</b>
<b>VALOR TOTAL RS</b>						<b>38,62</b>
<b>FORMA DE PAGAMENTO</b>						<b>Valor Pago</b>
Dinheiro						38,62

Consulte pela Chave de Acesso em

<http://www.fazenda.pr.gov.br/nfce/consulta>

125 0249 9065 9900 0116 6500 1000 0655 8510 0075 5850

CONSUMIDOR CNPJ: 76.169.879/0001-61

NFC-e nº 000065585 Série 001 06/02/2025 12:03:01

Protocolo de Autorização: 141250202091983

Data de Autorização 06/02/2025 12:03:05



GRATOS PELA PREFERENCIA

VOLTE SEMPRE

BEM VINDO...

Op: MASTER

CPF/CNPJ: 76169879000161

**Thais Mendes Martins Didek**  
**Secretaria de Saúde**  
**Portaria nº 4204/2023**

Autoimp Comp: 07/12/2021

Altamira Vieira

02/1305 143

SAIBA MAIS

O papel técnico utilizado para a produção deste cupom e selento de BPA, sendo assim um produto sustentável.

Apoio:



SAIBA MAIS

O setor de árvores plantadas também é responsável por cerca de 3,75 milhões de empregos diretos, indiretos e resultantes do efeito de arrastão.



SAIBA MAIS

O papel é um produto reciclável, ou seja, grande parte retorna ao ciclo produtivo após o consumo.

SAIBA MAIS

O papel técnico utilizado para a produção deste cupom e selento de BPA, sendo assim um produto sustentável.

Apoio:

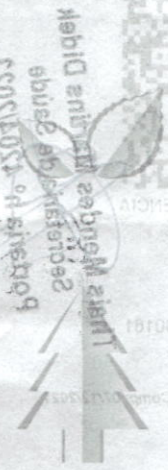

SAIBA MAIS

No Brasil planta-se diariamente o equivalente a cerca de 500 campos de futebol em árvores para a produção de papel e seus derivados.

Apoio:



lovepaper.org.br

Os dados impressos têm vida útil de 5 anos desde com pilhas, solventes ou produtos químicos. calor e umidade excessiva, luz solar e iluminação.

Os dados impressos têm vida útil de 5 anos desde que se evite contato direto com pilhas, solventes ou produtos químicos. Bem como a exposição ao calor e umidade excessiva, luz solar e iluminação de lâmpadas fluorescentes.

nos dados que se evite contato direto com pilhas, solventes ou produtos químicos. Bem como a exposição ao calor e umidade excessiva, luz solar e iluminação de lâmpadas fluorescentes.



# RESTAURANTE BOM GOSTO

CNPJ: 49.906.599/0001-16 BOM GOSTO RESTAURANTE  
LTDA

AV. PARANA, 695 CENTRO - TELEMACO BORBA - PR  
84261-060 Fone: (42)3273-2416 I.E.: 909.92960-19

DOCUMENTO AUXILIAR DA NOTA FISCAL DE CONSUMIDOR ELETRONICA

#	Cód	Descrição	Qtd	Un	VI Unit.	VI Total
001	1	REFEICAO KG				
	1		...	X	42,00	42,00

QTD. TOTAL DE ITENS 001

VALOR TOTAL RS 42,00

FORMA DE PAGAMENTO Valor Pago

Dinheiro 42,00

Consulte pela Chave de Acesso em

<http://www.fazenda.pr.gov.br/nfce/consulta>

125 0249 9065 9900 0116 6500 1000 0655 5810 0075 5586

CONSUMIDOR CNPJ: 76.169.879/0001-61

NFC-e nº 000065558 Série 001 04/02/2025 12:04:37

Protocolo de Autorização: 141250190371638

Data de Autorização 04/02/2025 12:04:32



GRATOS PELA PREFERENCIA

VOLTE SEMPRE

BEM VINDO...

Op: MASTER

CPF/CNPJ: 76169879000161

*Thais Mendes Martins Didek*  
*Secretária de Saúde*  
*Portaria nº 4204/2023*

AutoImp Comp: 07/12/2021

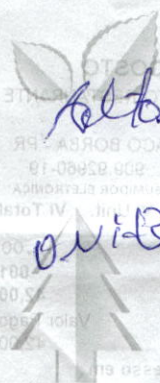

*Altonia Vieira*  
*011305 643*

**SAIBA MAIS**

O papel térmico utilizado para a produção deste cupom é isento de BPA, sendo assim um produto sustentável.

Apoio:



LOVE PAPER

Apoio:

lovepaper.org.br



*Secretaria de Saúde*  
*União e Mulheres*  
*Marlene Dique*

**SAIBA MAIS**

O papel é um produto reciclável, ou seja, grande parte retorna ao ciclo produtivo após o consumo.

Apoio:



papel presente

papelpresente.br

**SAIBA MAIS**

O papel térmico utilizado para a produção deste cupom é isento de BPA, sendo assim um produto sustentável.

Apoio:

recipel



**SAIBA MAIS**

O setor de árvores plantadas também é responsável por cerca de 3,75 milhões de empregos diretos, indiretos e resultantes do efeito-renda.

Os dados impressos têm vida útil de 5 anos desde que se evita com pesticidas, solventes ou produtos químicos, bem como a calor e umidade excessiva, luz solar e fumaça de lâmpadas fluorescentes.

Os dados impressos têm vida útil de 5 anos desde que se evita contato direto com pesticidas, solventes ou produtos químicos, bem como a exposição ao calor e umidade excessiva, luz solar e fumaça de lâmpadas fluorescentes.

Se se evita contato direto como a exposição ao impadas fluorescentes.



**KUK PANIFICADORA**

CNPJ:05.164.412/0001-80, KUK PANIFICADORA E CONFEITARIA LTDA  
END: AV SAMUEL KLABIN, BAIRRO: CENTRO - TELÉMACO BORBA - PR - 84.261-050

**DOCUMENTO AUXILIAR DA NOTA FISCAL DE CONSUMIDOR FINAL**

COD	DESCRIÇÃO	QTD UN	VL UNIT	VL TOTAL
1.103	CAFE DA MANHA	1,00 UN	16,00	16,00
QTDE. TOTAL DE ITENS				1
FORMA PAGAMENTO				VALOR PAGO R\$
DINHEIRO				16,00
TROCO R\$				0,00
VALOR TOTAL R\$				16,00

CONSULTE PELA CHAVE EM: [HTTP://WWW.FAZENDA.PR.GOV.BR/NFCE/CONSULTA](http://www.fazenda.pr.gov.br/nfce/consulta)  
4125020516442100180650050000003181630544481

**CONSUMIDOR NÃO IDENTIFICADO**

CPF/CNPJ: 76.109.879/0001-61 CONSUMIDOR

NÚMERO: 8.000 SÉRIE: 5

DATA EMISSÃO: 06/02/2025 08:09:47

PROT AUT: 141250200720914

DATA AUT: 06/02/2025 08:09:47

**TRIBUTOS TOTAIS INCIDENTES (LEI FEDERAL 12.741/2012): 7,50**

EXISISTEMAS - COMPANY ERP VERSÃO: 4.12.001.003

Altair & Vinicius

DNIBUS 143

VALOR TOTAL R\$	18,00
TROCO R\$	0,00
FORMA PAGAMENTO	DINHEIRO
QUANTIDADE DE ITENS	1
VALOR PAGOR R\$	18,00

ENDEREÇO PARA CHAVE EM: [WWW.FAZENDA.PL.GOV.BR/WF/PDF/CONSULTA](http://WWW.FAZENDA.PL.GOV.BR/WF/PDF/CONSULTA)  
 41392021844 000100020000000919100054481



CONSUMIDOR NÃO IDENTIFICADO  
 CNPJ: 08.740.838/0001-81  
 NÚMERO: 8  
 DATA EMISSÃO: 08/08/2023  
 PORTAL: [www.didek.gov.br](http://www.didek.gov.br)  
**Thais Mendes Martins Didek**  
 Secretária de Saúde  
 Portaria nº 4204/2023

EXISTÊNCIAS - COMPARAÇÃO: 41392021844  
 TRIBUTOS TOTAIS NÃO PAGOS: R\$ 0,00

**KUK PANIFICADORA**

CNPJ:05.164.412/0001-80, KUK PANIFICADORA E CONFEITARIA LTDA  
END: AV SAMUEL KLABIN, BAIRRO: CENTRO - TELMACO BORBA - PR - 84.261-050

**DOCUMENTO AUXILIAR DA NOTA FISCAL DE CONSUMIDOR FINAL**

COD	DESCRIÇÃO	QTD UN	VL UNIT	VL TOTAL
1.103	CAFE DA MANHA	1,00 UN	15,00	15,00
QTDE TOTAL DE ITENS				1
FORMA PAGAMENTO				VALOR PAGO R\$
DINHEIRO				15,00
TROCO R\$				0,00
<b>VALOR TOTAL R\$</b>				<b>15,00</b>

- CONSULTE PELA CHAVE EM: [HTTP://WWW.FAZENDA.PR.GOV.BR/NFCE/CONSULTA](http://www.fazenda.pr.gov.br/nfce/consulta)  
41250205164412000180650050000083121692829680

**CONSUMIDOR NÃO IDENTIFICADO**

CPF/CNPJ: 76.169.879/0001-61 CONSUMIDOR

NÚMERO: 8.312 SÉRIE: 5

DATA EMISS: 05/02/2025 08:13:48

PROT AUT: 141250194875825

DATA AUT: 05/02/2025 08:13:48

**TRIBUTOS TOTAIS INCIDENTES (LEI FEDERAL 12.741/2012): 7,04**

EXISISTEMAS - COMPANY ERP VERSÃO: 4.12.001.003

- CNPJ: 03.996.895/0001-54 (Ato COTEPE 034/2011)  
AC 007/2011) - contém 40M - Para uso em ECF

 RÓTULOS BOBINAS ETIQUETAS - CNPJ: 0  
Fibra - Termoscript KPR 55 (AC 007/20)

0800 644 BEMA (2362) - Brasil

*Altamir Vieira*  
Soluções em tecnologia para o varejo

POS solutions

Soluções para ponto de venda

*0MIBVS 143*  
bematech.com

  
bematech

0800 644 BEMA (2362) - Brasil

Soluções em tecnologia para o varejo  
POS solutions

Soluções para ponto de venda

*Thais Mendes Martini*  
bematech.com

*Secretaria de Saúde*  
20/1/2023

de 5 anos desde que se evita contato direto  
os químicos, bem como a exposição ao calor  
e iluminação de lâmpadas fluorescentes.

Os dados são válidos por 5 anos desde  
com plásticos, solventes ou produtos químicos, bem  
e umidade excessiva, luz solar e iluminação

**KUK PANIFICADORA**

CNPJ:05.164.412/0001-80, KUK PANIFICADORA E CONFEITARIA LTDA  
END: AV SAMUEL KLABIN, BAIRRO. CENTRO - TELÉMACO BORBA - PR - 84.261-050

**DOCUMENTO AUXILIAR DA NOTA FISCAL DE CONSUMIDOR FINAL**

COD	DESCRIÇÃO	QTD UN	VL UNIT	VL TOTAL
1.103	CAFE DA MANHA	1,00 UN	16,40	16,40
QTDE. TOTAL DE ITENS				1
FORMA PAGAMENTO				VALOR PAGO R\$
DINHEIRO				16,40
TROCO R\$				0,00
VALOR TOTAL R\$				16,40

- CONSULTE PELA CHAVE EM: [HTTP://WWW.FAZENDA.PR.GOV.BR/NFCE/CONSULTA](http://WWW.FAZENDA.PR.GOV.BR/NFCE/CONSULTA)  
41250205164412000180850050000083081240274764

**CONSUMIDOR NÃO IDENTIFICADO**

CPF/CNPJ: 78.169.879/0001-61 CONSUMIDOR

NÚMERO: 8 306 SÉRIE: 5

DATA EMISS: 04/02/2025 07:59:11

PRDT AUT: 141250188939381

DATA AUT: 04/02/2025 07:59:11

**TRIBUTOS TOTAIS INCIDENTES (LEI FEDERAL 12.741/2012): 7,69**

EXI SISTEMAS - COMPANY ERP VERSÃO: 4.12.001.003

bematech

Altamira Vieira

0800 644 BEMA (2362) - Brasil

OKIBUS 153

POS solutions  
Soluciones para punto de venta

bematech.com

Os dados impressos em vida útil de 5 anos desde que se  
com plásticos, solventes ou produtos químicos, bem como a  
e umidade excessiva, luz solar e iluminação de lâmpa



RÓTULOS BOBINAS ETIQUETAS - CNPJ: 03.996.895/0001-54  
Fibra - Termoscript KPR 55 (AC 007/2011) - contém 40

bematech

0800 644 BEMA (2362) - Brasil

POS solutions

Soluciones para punto de venta

bematech.com

Thais Mendes  
Secretaria de Saúde  
20/04/2023

**KUK PANIFICADORA**

CNPJ:05.164.412/0001-80, KUK PANIFICADORA E CONFEITARIA LTDA  
END: AV SAMUEL KLABIN, BAIRRO: CENTRO - TELÊMAGO BORBA - PR - 84.261-050

**DOCUMENTO AUXILIAR DA NOTA FISCAL DE CONSUMIDOR FINAL**

COD	DESCRIÇÃO	QTD UN	VL UNIT	VL TOTAL
1.103	CAFE DA MANHA	1,00 UN	14,30	14,30
QTDE. TOTAL DE ITENS				1
FORMA PAGAMENTO				VALOR PAGO R\$
DINHEIRO				14,30
TROCO R\$				0,00
<b>VALOR TOTAL R\$</b>				<b>14,30</b>

CONSULTE PELA CHAVE EM : [HTTP://WWW.FAZENDA.PR.GOV.BR/NFCE/CONSULTA](http://www.fazenda.pr.gov.br/nfce/consulta)  
41250205164412000180650050000083011121647188

**CONSUMIDOR NÃO IDENTIFICADO**

CPF/CNPJ: 76.169.879/0001-61 CONSUMIDOR

NÚMERO: 8301SÉRIE: 5

DATA EMISS: 03/02/2025 08:27:08

PROT AUT: 141250183421017

DATA AUT: 03/02/2025 08:27:08

**TRIBUTOS TOTAIS INCIDENTES (LEI FEDERAL 12.741/2012): 6,71**

bematech.

Altamira Vieira

0800 644 BEMA (2362) - Brasil

0N1205 143

POS solutions

Soluciones para punto de venta

bematech.com

bematech

0800 644 BEMA (2362) - Brasil

POS solutions

Soluciones para punto de venta

bematech.com



Contato direto  
ção ao calor  
fluorescentes.

dados impressos têm vida útil de 5 anos desde que se evite contato direto  
com plásticos, solventes ou produtos químicos, bem como a exposição ao calor  
e umidade excessiva, luz solar e manutenção de lâmpadas fluorescentes.

Thais Mendes Martins Didek  
Credenciada de Saúde  
Porta...  
20/04/2023

# RESTAURANTE BOM GOSTO

CNPJ: 49.906.599/0001-16 BOM GOSTO RESTAURANTE  
LTDA

AV. PARANA, 695 CENTRO - TELEMACO BORBA - PR  
84261-060 Fone: (42)3273-2416 I.E.: 909.92960-19

DOCUMENTO AUXILIAR DA NOTA FISCAL DE CONSUMIDOR ELETRONICA

#	Cód	Descrição	Qtd	Un	VI Unit.	VI Total
001	1	REFEICAO KG				
	1		...	X	44,21	44,21

QTD. TOTAL DE ITENS 001

VALOR TOTAL R\$ 44,21

FORMA DE PAGAMENTO Valor Pago

Dinheiro 44,21

Consulte pela Chave de Acesso em

<http://www.fazenda.pr.gov.br/nfce/consulta>

125 0249 9065 9900 0116 6500 1000 0655 4410 0075 5440

CONSUMIDOR CNPJ: 76.169.879/0001-61

NFC-e nº 000065544 Série 001 03/02/2025 12:31:50

- Protocolo de Autorização: 141250184874507

Data de Autorização 03/02/2025 12:31:47



GRATOS PELA PREFERENCIA

VOLTE SEMPRE

BEM VINDO...

Op: MASTER

CPF/CNPJ: 76169879000161

Autoimp Comp: 07/12/2021

*Thais Mendes Martins Didek*  
Secretaria de Saúde  
Portaria nº 4204/2023

após o consumo.

recipet - CNPJ 46.120.820.0001-18 - Para uso em S@T Fiscal

Altair Vieira  
ONIRUS 143

Valor Pago  
44,51

**SAIBA MAIS**

No Brasil planta-se diariamente o equivalente a cerca de 600 campos de futebol em árvores para a produção de papel e seus derivados.

Apoio:



lovepaper.org.br

**SAIBA MAIS**

O papel é um produto reciclável, ou seja, grande parte retorna ao ciclo produtivo após o consumo.

Apoio:



**papel presente**

papelpresente.br.com.br

**SAIBA MAIS**

O papel térmico utilizado para a produção deste cupom é isento de BPA, sendo assim um produto sustentável.

**recipet**



**SAIBA MAIS**

O setor de árvores plantadas também é responsável por cerca de 3,75 milhões de empregos diretos, indiretos e resultantes de efeito-renda.

Os dados impressos têm vida útil de 5 anos. Cuidado que se evite contato direto com água, solventes ou produtos químicos. Bem como a exposição ao calor e umidade excessiva. Luz solar e iluminação de lâmpadas fluorescentes.



Os dados impressos têm vida útil de 5 anos desde que se evite contato direto com água, solventes ou produtos químicos. Bem como a exposição ao calor e umidade excessiva. Luz solar e iluminação de lâmpadas fluorescentes.



Produto direcionado à reciclagem e reaproveitamento.

recipet - CNPJ 46.120.820.0001-18 Para uso em S@T Fiscal/CFE e NFC-E

CFE e NFC-E

abriga a vida  
abriga a saúde  
abriga a natureza  
abriga a vida  
abriga a saúde  
abriga a natureza



# RESTAURANTE BOM GOSTO

CNPJ: 49.906.599/0001-16 BOM GOSTO RESTAURANTE  
LTDA

AV. PARANA, 695 CENTRO - TELEMACO BORBA - PR  
84261-060 Fone: (42)3273-2416 I.E.: 909.92960-19

DOCUMENTO AUXILIAR DA NOTA FISCAL DE CONSUMIDOR ELETRÔNICA

#	Cód	Descrição	Qtd	Un	VI Unit.	VI Total
---	-----	-----------	-----	----	----------	----------

001	1	REFEICAO KG				
	1		X	44,35		44,35

QTD. TOTAL DE ITENS 001

VALOR TOTAL R\$ 44,35

FORMA DE PAGAMENTO Valor Pago

Dinheiro 44,35

Consulte pela Chave de Acesso em

<http://www.fazenda.pr.gov.br/nfce/consulta>

125 0249 9065 9900 0116 6500 1000 0655 7510 0075 5757

CONSUMIDOR CNPJ: 76.169.879/0001-61

NFC-e nº 000065575 Série 001 05/02/2025 12:15:21

Protocolo de Autorização: 141250196326968

Data de Autorização 05/02/2025 12:15:13



GRATOS PELA PREFERENCIA

VOLTE SEMPRE

BEM VINDO...

Op: MASTER

CPF/CNPJ: 76169879000161

*Theis Melissa Martins Didek*  
Secretaria de Saúde  
Portaria nº 4204/2023

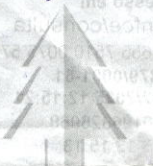

**SAIBA MAIS**

O papel térmico utilizado para a produção deste cupom é isento de BPA, sendo assim um produto sustentável.

Apoio:



5 anos desde que se evita contato direto com plásticos, solventes ou produtos com pH elevado, além de evitar o calor e umidade excessiva, luz solar e iluminação de lâmpadas fluorescentes.



**SAIBA MAIS**

O papel é um produto reciclável, ou seja, grande parte retorna ao ciclo produtivo após o consumo.

**SAIBA MAIS**

O setor de árvores plantadas também é responsável por cerca de 3,75 milhões de empregos diretos, indiretos e resultantes do efeito cascata.

Apoio:

**regipel**



Os dados impressos têm vida útil de 5 anos desde que se evite contato direto com plásticos, solventes ou produtos com pH elevado, além de evitar o calor e umidade excessiva, luz solar e iluminação de lâmpadas fluorescentes.

**SAIBA MAIS**

O papel térmico utilizado para a produção deste cupom é isento de BPA, sendo assim um produto sustentável.

O papel é um produto reciclável, ou seja, grande parte retorna ao ciclo produtivo após o consumo.

Apoio:



Os dados impressos têm vida útil de 5 anos desde que se evite contato direto com plásticos, solventes ou produtos com pH elevado, além de evitar o calor e umidade excessiva, luz solar e iluminação de lâmpadas fluorescentes.

RESTAURANTE BOM GOSTO  
R. 48 801 888 0001 18 BOM GOSTO RESTAURANTE  
LTD.A  
AV. PARANA SIAI MAIS  
R. 48 801 888 0001 18 BOM GOSTO RESTAURANTE  
LTD.A

Alterar via  
AVIBUS 143

SAIBA MAIS  
O papel térmico utilizado para a produção deste cupom é isento de BPA, sendo assim um produto sustentável.

SAIBA MAIS  
O setor de árvores plantadas também é responsável por cerca de 3,75 milhões de empregos diretos, indiretos e resultantes do efeito cascata.

SAIBA MAIS  
O papel é um produto reciclável, ou seja, grande parte retorna ao ciclo produtivo após o consumo.

SAIBA MAIS  
O papel térmico utilizado para a produção deste cupom é isento de BPA, sendo assim um produto sustentável.



TRANSJA LTDA Fone: (43) 34323277

CNPJ: 01.654.141/0001-90 TRANSJA LTDA

AV. TANCREDO NEVES, 628-A., 028, CENTRO, Jandaia do

Documento Auxiliar da Nota Fiscal de Consumidor Eletrônica

Código	Descrição	Qtde	UN	VI Unit	VI Total
997	CHOCOMILK GARRAFA :	1,000	UN	6,500	6,500
6900	CROISSANT 110GR UN	1,000	KG	7,500	7,500
Qtde total de itens					
Valor total R\$					14,00
Valor a Pagar R\$					14,00
FORMA PAGAMENTO				VALOR PAGO R\$	
Dinheiro					14,00
Troco R\$					0,00

Consulte pela chave de acesso em

<http://www.fazenda.pr.gov.br/nfce/consulta>

4125 0201 6541 4100 0190 6509 1001 0550 8010 1056 5390



#### CONSUMIDOR

CNPJ 76.169.879/0001-61

0-MUNICIPIO DE RESERVA,  
AVENIDA CEL. ROGERIO BORBA  
741, CENTRO, RESERVA-PR-CEP

NFC-e nº 001055089 Série 001

Data de emissão 12/02/2025 09:54:21

Protocolo de autorização 141260237071056

Data de autorização 12/02/2025 09:54:51

Tributos Totais Incidentes (Lei Federal 12.741/2012): R\$ 1,49

Trib aprox R\$ 0,59 Federal e R\$ 0,90 Estadual

Fonte: IBPT

Vendedor 31 VALERIA PIRES SODA

V.a Vista Fone 2761222

MUNICIPIO DE RESERVA

AVENIDA CEL. ROGERIO BORBA 741

CENTRO RESERVA PR

CNPJ/CPF 76169879000161

1 17106

recicpel - CNPJ: 46.120.820.0001-18 - Pa

recicpel - CNPJ: 46.120.820.0001-18 - Para uso em S@T Fiscal/CF-E e NFC-E

Fiscal/CF-E e NFC-E



*Altamira Uniao*

**SAIBA MAIS**

O papel térmico utilizado para a produção deste cupom é isento de BPA, sendo assim um produto sustentável.

Apoio:

**recicpel**



**SAIBA MAIS**

No Brasil planta-se diariamente o equivalente a cerca de 500 campos de futebol em árvores para a produção de papel e seus derivados.

Apoio:



[lovepaper.org.br](http://lovepaper.org.br)

**SAIBA MAIS**

O papel é um produto reciclável, ou seja, grande parte retorna ao ciclo produtivo após o consumo.

Apoio:



**papel presente**

[papelpresentebr.com.br](http://papelpresentebr.com.br)



*Thais Mendes Martins Didek*  
Secretaria de Saúde  
Portaria nº 1204/2023

**SAIBA MAIS**

O papel térmico utilizado para a produção deste cupom é isento de BPA, sendo assim um produto sustentável.

**recicpel**



Os dados impressos têm vida útil de 5 anos desde que com plásticos, solventes ou produtos químicos, bem como calor e umidade excessiva, luz solar e iluminação de

Os dados impressos têm vida útil de 5 anos desde que se evite contato direto com plásticos, solventes ou produtos químicos, bem como a exposição ao calor e umidade excessiva, luz solar e iluminação de lâmpadas fluorescentes.

Os dados impressos têm vida útil de 5 anos desde que se evite contato direto com plásticos, solventes ou produtos químicos, bem como a exposição ao calor e umidade excessiva, luz solar e iluminação de lâmpadas fluorescentes.



CNPJ: 22.759.752/0001-73 Idal Restaurante e lanchonete LTDA  
 Rua Gaturamo, 1623 Jardim Universitario - ARAPONGAS - PR  
 Fone: 99847-8300 I.E.: 907.11394-90

DOCUMENTO AUXILIAR DA NOTA FISCAL DE CONSUMIDOR ELETRONICA

#	Cód	Descrição	Qtd	Un	VI Unit.	VI Total
		REFEICAO			17 UN X 1,00	17,00
QTD. TOTAL DE ITENS						001
VALOR TOTAL R\$						17,00
FORMA DE PAGAMENTO						Valor Pago
Cartão de Débito						17,00

Consulte pela Chave de Acesso em - - -

<http://www.fazenda.pr.gov.br/nfce/consulta>

4125 0222 7597 5200 0173 6500 1000 0222 9015 2749 3462



CONSUMIDOR NAO IDENTIFICADO  
 NFC-e nº 000022290 Série 001 10/02/2  
 16:36:58  
 Protocolo de Autorização  
 141250227930323  
 Data de Autorização 10/02/26 16:37:0



www.saipos.com

## ESTRELITA

CNPJ: 78.456.464/0001-02 ESTRELITA LTDA

RUA, DR. JORGE XAVIER DA SILVA, 873 - Centro - Castrc -  
PR 84165-000 Fone: (42)99955-5161 I.E.: 202.01465-86

\* DOCUMENTO AUXILIAR DA NOTA FISCAL DE CONSUMIDOR ELETRONICA

#	Cód.	Descrição	Qtd	Un	VI Unit.	VI Total
001	13729442	Marmita com C	1	UN X	23,00	23,00
002	13729366	Refrigerante Gu	1	UN X	6,00	6,00

QTD. TOTAL DE ITENS 002

VALOR TOTAL RS 29,00

FORMA DE PAGAMENTO Valor Pago

Cartão de Débito 29,00

Consulte pela Chave de Acesso em

<http://www.fazenda.pr.gov.br/nfce/qrcode>

4125 0278 4564 6400 0102 6500 2000 0098 4716 7604 1504



CONSUMIDOR CNPJ:

76.169.879/0001-51

NFC-e nº 000009847

Série 002

11/02/2025, 13:32:38

Protocolo de Autorização:

141260232694895

Tributos Aproximados - Total R\$ 9,21. Federal R\$ 3,99.

Estadual R\$ 5,22. Municipal R\$ 0,00. Fonte IBPT

www.saipos.com.br

MEXPAPER - Fone: (41) 3668-7979 - contém 79x40 metros

10% do valor da Bobina PDV/ECF será destinada ao Asilo São Vicente de Paulo

# Locação de Impressoras, Copiadoras e Rastreadores de Veículos

*Altair Vinicius*  
Rua Tv. Rogerio Galeto, 250 - Lacustre

Castro - PR

Solicite sua Bobina  42 3232-2664

vendas@grupoinfok.com.br



## Líder nos Campos Gerais

Automação Comercial e Industrial  
( Bobinas, Ribbons, Etiquetas)

Locação de Impressoras e Copiadoras  
Manutenção de Impressoras e Copiadoras

 (42) 3232-2664

Os dados impressos tem vida útil de 5 anos, desde que se evite contato direto químico, bem como a exposição ao calor e umidade excessiva, luz solar e ilumi

79x40 metros - CNPJ 10.678.646/0001-86



**SSVP**

Serviço de Acolhimento Institucional para  
Idosos Asilo São Vicente de Paulo/Castro-PR

CNPJ: 76.011.44/0001-03 - Avenida Presidente Kennedy, nº 200 Centro  
CEP: 84.148-110 - Castro-PR. E-mail: asilosaovicente@ig.com.br  
Tel: (42) 3232-1353 (42) 9129-4604 (42) 9986-4021

Faca sua doação: Banco do Brasil  
Agência 04853 / Conta Corrente 3351-0

**Bobina Infok**  
Você ganha em qualidade e ajuda o  
Asilo São Vicente de Paulo!

10% do valor da Bobina PDV/ECF será destinada ao Asilo São Vicente de Paulo

# Locação de Impressoras, Copiadoras e

Evite contato direto com plásticos, solventes ou produtos  
químicos, bem como a exposição ao calor e umidade excessiva, luz solar e ilumi

**KUK PANIFICADORA**

CNPJ:05.164.412/0001-80, KUK PANIFICADORA E CONFEITARIA LTDA

END: AV SAMUEL KLABIN, BAIRRO: CENTRO - TELÉMACHO BORBA - PR - 84.261-050

**DOCUMENTO AUXILIAR DA NOTA FISCAL DE CONSUMIDOR FINAL**

COD	DESCRIÇÃO	QTD UN	VL UNIT	VL TOTAL
1.103	CAFE DA MANHA	1,00 UN	17,00	17,00
QTDE. TOTAL DE ITENS				1
FORMA PAGAMENTO				VALOR PAGO R\$
DINHEIRO				17,00
TROCO R\$				0,00
<b>VALOR TOTAL R\$</b>				<b>17,00</b>

CONSULTE PELA CHAVE EM: [HTTP://WWW.FAZENDA.PR.GOV.BR/NFCE/CONSULTA](http://www.fazenda.pr.gov.br/nfce/consulta)  
41250205164412000180650050000083261787207577

CONSUMIDOR NÃO IDENTIFICADO

CPF/CNPJ: 76.169.879/0001-61 CONSUMIDOR

NÚMERO: 8.326 SÉRIE: 5

DATA EMISS: 07/02/2025 07:44:49

PROT AUT: 141250206759401

DATA AUT: 07/02/2025 07:44:49

TRIBUTOS TOTAIS INCIDENTES (LEI FEDERAL 12.741/2012): 7,97

Alta em Vieira

OVIUS 143

VALOR TOTAL R\$	TGCO R\$	FORMA PAGAMENTO	QUANT. TOTAL DE ITENS
17,00	0,00	DINHEIRO	1
17,00	0,00		

CONSULTE PELA CHAVE EM: [WWW.FAZENDA.PR.DF/BR/CPFCONSULTA](http://WWW.FAZENDA.PR.DF/BR/CPFCONSULTA)

CONSUMIDOR NÃO IDENTIFICADO

CPF: 000.000.000-00

NÚMERO DE IDENTIFICAÇÃO

DATA EMISSÃO

DATA DE VENCIMENTO



Martins Didek  
Secretaria de Saúde  
Portaria nº 420/2023

TRIBUTOS TOTAIS INCIDENTES

EXIBIR VALOR DE PAGAMENTO

VIA CLIENTE

stone

AUTO POSTO BRASIL

CNPJ: 01.654.141/0001-90

RUA TANCREDO NEVES N°628 - CEP. 86900 000 -

JANDAIA DO SUL, PR

COMPRA

12/02/2025 - 09:54

DÉBITO

R\$ 14,00

MASTERCARD - \*\*\*\*9698 AUT PAG: M36470

STONEID: 14352591157892

Aprovado sem senha

SN F809218b/4645127.4

AID A000000043060

ARQC 7D5413AC7F7ACFCB

ONL - Contactless EMV

ATC 044D

PAN SEQUENCE.00

EC. 571109260

**stone**  
 A parceria do empreendedor

www.stone.com.br @stone

3004-9680 Regiões metropolitanas  
 0800-326-0506  
 24 horas por dia, todos os dias

**Getnet** Via Estab 11/02/25 17:57:22 MASTERCARD 9698

BIFE EM L.P.E.  
 77.721.405/0001-43  
 PONTA GROSSA - PR

DOC: 072130 ARQC: 422399F505FA4110 AUT: M44180  
 CV: 000135907 AIO: A000000043060 TERM: 14055075

**DEBITO R\$ 15,00**

**Laranjinha** itaú VIA ESTAB/ESTABIMENTO (C) 5N057168 07/02/25 07H44

**DEBITO R\$17,00**

VISA ELECTRON \*\*\*\*9654 CV. 160529448  
 AUT: 208382/AUTO. 255275  
 ARQC: EA955A17FASBCE8B ATQ: A0000000032010

ALTAMIR VIEIRA CNPJ: 05.164.412/0001-80  
 SIKI PANIF CONF TELEMACO BORBA/PR  
 14218731  
 APROVADO COM SENHA

**cielo** 10/02/25 • 12:24 VIA CLIENTE

RESTAURANTE PANELA DE  
 CNPJ: 54.305.236/0001-65  
 JANDAIA DO SUL PR

**DEBITO A VISTA R\$ 46,00**

MASTERCARD POS: 01039685  
 DOC: 159273

**cielo** 07/02/25 • 12:42 VIA LOJA

LOPES FOLPATO LTDA  
 CNPJ: 00.824.842/0001-88  
 TELEMACO BORBA/PR  
 COD. EC: 001018477539200 POS: 00895872

**DEBITO A VISTA R\$ 48,37**

MASTERCARD POS: 01039685  
 DOC: 10731 AUT: 360634

AUTORIZADA COM SENHA  
 ALTAMIR VIEIRA  
 A0000000032010-D231A1429DEC9E85  
 DEBITO

**PagBank** VIA ESTAB/ESTABIMENTO AIO: 488327

10/FEV/2025 16:36  
 \*\*\*\*9654  
**R\$ 17,00**

VENDA DEBITO VISA ELECTRON  
 AUTORIZADO COM SENHA

RESTAURANTE: MIRIM NSU: 504119264780  
 CNPJ: 22.759.752/0001-73 SNPUS: J98306177231  
 CV: 264760- SNPOS: J98306177231  
 LABEL: DEBITO ARQC: 720236884C46C389  
 AIO: A0000000032010

**Laranjinha** itaú VIA CLIENTE (C) 5N057168 05/02/25 08H13

**DEBITO R\$15,00**

VISA ELECTRON \*\*\*\*9654 AUTO. 350030  
 AIO: A0000000032010  
 SIKI PANIF CONF CNPJ: 05.164.412/0001-80  
 SAMUEL KLABTH 315 TELEMACO BORBA/PR

**Laranjinha** itaú CARDHOLDER (L) 5N057168 12/02/25 14H39

**DEBIT SALE R\$35,00**

MASTERCARD DEBITO \*\*\*\*9698 AUTO. M44180  
 AIO: A0000000043060  
 RESTAURANTE PANELA DE CNPJ: 54.305.236/0001-65  
 AVENIDA JOAO ROFFELI S/N JANDAIA DO SUL/PR

**Laranjinha** itaú CARDHOLDER (L) 5N057168 09/02/25 11H21

**DEBIT SALE R\$14,30**

MASTERCARD DEBITO \*\*\*\*5690 AUTO. M44180  
 AIO: A0000000043060  
 SIKI PANIF CONF CNPJ: 05.164.412/0001-80  
 SAMUEL KLABTH 315 TELEMACO BORBA/PR

ARANJINHA CARDHOLDER (1)  
 itad 5N057168 04/02/25 07H50  
**DEBIT SALE R\$16,40**  
 MASTERCARD DEBITO 33449698 AUTO: M55082  
 AID: A0006000043060  
 PAN: 5011 PANEF CONF CNPJ: 05.169.412/0001-80  
 AV: SAMUEL KLABIN 315 TELEMACO BORBA/PR

ARANJINHA VIA CLIENTE (C)  
 itad 5N057168 06/02/25 08H09  
**DEBITO R\$16,00**  
 VISA ELECTRON \*\*\*\*\*9654 AUTO: 392977  
 AID: A0060000032010  
 PAN: 5011 PANEF CONF CNPJ: 05.169.412/0001-80  
 AV: SAMUEL KLABIN 315 TELEMACO BORBA/PR

stone ESTRELLITA  
 CNPJ: 78.456.464/0001-02  
 11/02/2025 - 13:31  
**DEBITO R\$ 29,00**  
 MASTERCARD \*\*\*\*\*9698 AUTO PAG: M68324  
 APROVADO SEM SENHA  
 STONEID: 14252571883837 SN 4AC34C38F1 79.0.1-positivo  
 Maestro AID: A0000000043060 ARQC: 18065CBEAB205D95  
 CNL - Contactless EMV ATC 04\*\*  
 PAN SEQUENCE: 00\*\*

EXCERTE O DOCUMENTO FISCAL DE Nº. 1  
 COMPROVANTE Nº. 1  
 TIPO  
 VISA - ESTABELECIMENTO  
 DOM GOSTO RESTAURANTE CREDENC. FISERV  
 CNPJ: 49.906.599/0001-16 BRASIL IP LTDA  
 Telemaco Borba/PR 04/02/25 - 12:04:41  
**DEBITO A VISTA R\$ 42,00**  
 VISA XXXXXXXXXXXX9654 AUTO: 150167  
 ALTANIR VIEIRA CV: 000003279  
 ESTAB: 000000092086958 TERM: APT4CD19  
**DEBITO**  
 AID: A0000000032010  
 ARQC: 2C04610B5C4F6C1F  
 APROVADA COM SENHA

EXCERTE O DOCUMENTO FISCAL DE Nº. 1  
 COMPROVANTE Nº. 1  
 TIPO  
 VISA - ESTABELECIMENTO  
 RESTAURANTE DOM GOSTO CREDENC. FISERV  
 CNPJ: 49.906.599/0001-16 BRASIL IP LTDA  
 Telemaco Borba/PR 05/02/25 - 12:15:08  
**DEBITO A VISTA R\$ 44,35**  
 VISA \*\*\*\*\*9654 AUTO: 111159  
 ALTANIR VIEIRA CV: 000001385  
 ESTAB: 000000091975876 TERM: APT131755  
**DEBITO**  
 AID: A0000000032010  
 ARQC: 77E71919D4E040B4

EXCERTE O DOCUMENTO FISCAL DE Nº. 1  
 COMPROVANTE Nº. 1  
 TIPO  
 VISA - ESTABELECIMENTO  
 DOM GOSTO RESTAURANTE CREDENC. FISERV  
 CNPJ: 49.906.599/0001-16 BRASIL IP LTDA  
 Telemaco Borba/PR 06/02/25 - 12:03:39  
**DEBITO A VISTA R\$ 36,62**  
 VISA XXXXXXXXXXXX9654 AUTO: 162951  
 ALTANIR VIEIRA CV: 000003338  
 ESTAB: 000000092086958 TERM: APT4CD19  
**DEBITO**  
 AID: A0000000032010  
 ARQC: 9F82674E54D6ABDE

EXCERTE O DOCUMENTO FISCAL DE Nº. 1  
 COMPROVANTE Nº. 1  
 TIPO  
 VISA - ESTABELECIMENTO  
 DOM GOSTO RESTAURANTE CREDENC. FISERV  
 CNPJ: 49.906.599/0001-16 BRASIL IP LTDA  
 Telemaco Borba/PR 03/02/25 - 12:31:49  
**DEBITO A VISTA R\$ 44,21**  
 MASTRO \*\*\*\*\*9698 AUTO: M43981  
 CV: 000003250  
 ESTAB: 000000092086958 TERM: APT4CD19  
 Maestro  
 AID: A0000000043060  
 ARQC: 374E7C7323092289