



Município de Reserva - PR

CNPJ: 76169879000161 IE:
Endereço: Av. Cel Rogério Borba, 741 CEP: 84320000 Cidade: Reserva
Fone: 32768300 Fax:

NOTA DE PAGAMENTO (EM PREVISÃO)

Número	Data	Previsão N°	Liquidação N°	Empenho N°	Requisição N°
	20/02/2025	677	595/2025	571/2025	

Licitação

Tipo _____ Número _____
Sem licitação

Contrato/Aditivo

Sequência Contrato _____ Aditivo _____ Início da vigência Fim da vigência Fim da vig. atualizada Início da execução Fim da execução Fim da exe. atualizada

Credor

Fornecedor **SERGIO IARENZCHUK** Matrícula 55216-0 CPF/CNPJ 092.385.689-79
Endereço RUA GETULIO VARGAS, 184 Bairro RUA GETULIO VARGAS
Cidade/UF Reserva/PR CEP 84320-000 Fone _____ Tipo de conta bancária Banco Agência Conta
Conta Corrente 341 3854 33361-8

Classificação da despesa

3450 06 SECRETARIA DE SAÚDE
06.001 DEPARTAMENTO DE SAÚDE
10.301.0016.2061 Gestão e Manutenção Rede Publica da Saude Municipal - Manutenção da Rede
3.3.90.39.41.00 FORNECIMENTO DE ALIMENTAÇÃO **Valor R\$ 1.359,12**

Outras informações

Retenções

Total de retenções

R\$ 0,00

Valor líquido

R\$ 1.359,12

Servidor que autorizou o pagamento

269531 - LUCAS MACHADO RIBEIRO

Recursos	Documento	Data	Valor
00000 - Recursos Ordinários (Livres)	Conta bancária 52248 - BANCO DO BRASIL	20/02/2025	R\$ 1.359,12

Recibo

Recebi do Município de Reserva, a importância de Um Mil, Trezentos e Cinquenta e Nove Reais e Doze Centavos, referente ao pagamento do empenho número 571/2025.

Assinatura: _____

Reserva, ____/____/____



LUCAS MACHADO RIBEIRO
Prefeito Municipal

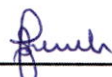

JOCELIA TEREZINHA FAUSTIN SZEREMETA
Secretário(a) de Administração e Finanças



Município de Reserva - PR

CNPJ: 76169879000161 IE:
Endereço: Av. Cel Rogério Borba, 741 CEP: 84320000 Cidade: Reserva
Fone: 32768300 Fax:

NOTA DE LIQUIDAÇÃO

Número **595/2025** Emitido em **28/01/2025** Requisição Nº _____ Empenho Nº **571/2025**

Licitação _____
Tipo **Sem licitação** Número _____
Contrato/Aditivo _____
Sequência Contrato _____ Aditivo _____ Início da vigência Fim da vigência Fim da vig. atualizada Início da execução Fim da execução Fim da exe. atualizada

Credor _____
Fornecedor **SERGIO IARENZCHUK** Matrícula **55216-0** CPF/CNPJ **092.385.689-79**
Endereço **RUA GETULIO VARGAS , 184** Bairro **RUA GETULIO VARGAS**
Cidade/UF **Reserva/PR** CEP **84320-000** Fone _____ Tipo de conta bancária Banco **Conta Corrente** Banco **341** Agência **3854** Conta **33361-8**

Classificação da despesa _____
06 SECRETARIA DE SAÚDE Saldo do Empenho
06.001 DEPARTAMENTO DE SAÚDE R\$ 1.359,12
10.301.0016.2061 Gestão e Manutenção Rede Publica da Saude Municipal - Manutenção da Rede Valor Liquidado
3.3.90.39.41.00 FORNECIMENTO DE ALIMENTAÇÃO R\$ 1.359,12
3450 00000 Recursos Ordinários (Livres) Saldo a Liquidar
R\$ 0,00

Outras informações _____

Retenções _____
Total de retenções
R\$ 0,00
Valor líquido
R\$ 1.359,12

Servidor que autorizou a liquidação _____
922326 - THAIS MENDES MARTINS DIDEK

Vencimento da liquidação _____
27/02/2025

Histórico _____



Município de Reserva - PR

CNPJ: 76169879000161 IE:
Endereço: Av. Cel Rogério Borba, 741 CEP: 84320000 Cidade: Reserva
Fone: 32768300 Fax:

NOTA DE EMPENHO

Número **571/2025** Tipo **Ordinário** Emitido em **28/01/2025** Requisição Nº _____ Req. Compra Nº _____

Licitação _____
Tipo _____ Número _____
Sem licitação
Contrato/Aditivo _____
Sequência Contrato Aditivo Início da vigência Fim da vigência Fim da vig. atualizada Início da execução Fim da execução Fim da exe. atualizada

Credor _____
Fornecedor **SERGIO IARENZCHUK** Matrícula **55216-0** CPF/CNPJ **092.385.689-79**
Endereço **RUA GETULIO VARGAS, 184** Bairro **RUA GETULIO VARGAS**
Cidade/UF **Reserva/PR** CEP **84320-000** Fone _____ Tipo de conta bancária Banco Agência Conta
Conta Corrente 341 3854 33361-8

Classificação da despesa _____
06 SECRETARIA DE SAÚDE Saldo anterior
06.001 DEPARTAMENTO DE SAÚDE R\$ 199.820,45
10.301.0016.2061 Gestão e Manutenção Rede Publica da Saude Municipal - Manutenção da Rede Valor empenhado
3.3.90.39.41.00 FORNECIMENTO DE ALIMENTAÇÃO R\$ 1.359,12
3450 00000 Recursos Ordinários (Livres) Saldo atual
Do Exercício R\$ 198.461,33

Outras informações _____

Histórico _____
VALOR QUE SE EMPENHA REFERENTE A RESSARCIMENTO DE DESPESAS COM ALIMENTAÇÃO EM VIAGENS DO DPTO DE SAÚDE.

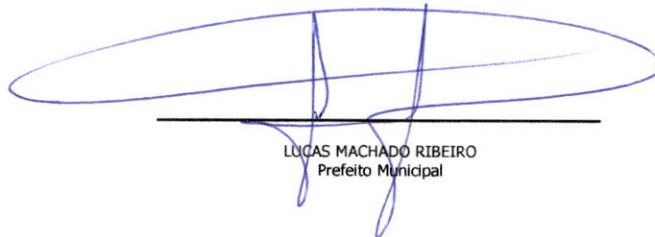

LUCAS MACHADO RIBEIRO
Prefeito Municipal



FORMULÁRIO DE PRESTAÇÃO DE CONTAS DE ADIANTAMENTO OU DE REEMBOLSO DE DESPESAS PARA VIAGEM

Requerente	SERGIO IARENZCHUK
Matrícula	922911
Lotação	Secretaria de saúde
Destino	CURITIBA, CAMPO LARGO, ARAPONGAS...
Data de retorno	
Valor do adiantamento	RESSARCIMENTO

RELAÇÃO DE NOTAS FISCAIS E RECIBOS ANEXADOS

Nota/ Recibo nº	Data	Valor	Fornecedor/Prestador	Visto Sec. Adm e Finanças
211799	27/11/2024	R\$ 14,00	PARADA PAO DE QUEIJO	
11873	27/11/2024	R\$ 55,00	JP PSCHIEDT - RESTAURANTE LTDA	
4660	28/11/2024	R\$ 14,90	RESTAURANTE E LANCHONETE PRA FRENTE	
27687	28/11/2024	R\$ 20,00	AROMA TRANSPORTES E REFEIÇÕES	
22589	28/11/2024	R\$ 45,00	GATURAMO COM. DE ALIMENTOS	
945856	29/11/2024	R\$ 29,00	AUTO POSTO DUAS MENINAS	
17573	02/12/2024	R\$ 55,00	MARIA DA LUZ LUIZ GARDIN	
79761	03/12/2024	R\$ 69,90	MARQUEZE CASARIL E CIA	
143877	04/12/2024	R\$ 25,00	PARADA PAO DE QUEIJO	
11965	04/12/2024	R\$ 46,00	JP PSCHIEDT - RESTAURANTE LTDA	
251650	05/12/2024	R\$ 17,62	FIL PANIFICADORA	
20799	06/12/2024	R\$ 15,00	A.NESTOR M. DALL AGNOLL	
30010	06/12/2024	R\$ 55,00	RESTAURANTE E LANCHONETE TABALDI	
142413	08/12/2024	R\$ 48,00	BRANDELEIRO E BRANDELEIRO	
32714	08/12/2024	R\$ 30,00	LE BATATA MARMITAS	
17606	09/12/2024	R\$ 50,00	MARIA DA LUZ LUIZ GARDIN	
14296	09/12/2024	R\$ 24,80	ESTRELA DE PRATA	
6410	10/12/2024	R\$ 31,90	RESTAURANTE TIA ADELIA	
21063	10/12/2024	R\$ 15,00	A.NESTOR M. DALL AGNOLL	
142576	10/12/2024	R\$ 35,00	BRANDELEIRO E BRANDELEIRO	
1099	11/12/2024	R\$ 36,40	FAMILY RESTAURANTE E CHOPERIA	
21930	12/12/2024	R\$ 46,00	REFUGIO RESTAURANTE	
12094	13/12/2024	R\$ 55,00	JP PSCHIEDT - RESTAURANTE LTDA	
21512	16/12/2024	R\$ 30,00	A.NESTOR M. DALL AGNOLL	
602	16/12/2024	R\$ 27,00	WAGNER DANIEL DE CARVALHO	
143001	16/12/2024	R\$ 19,80	ESTRELA DE PRATA	
143061	17/12/2024	R\$ 19,80	ESTRELA DE PRATA	
19661	17/12/2024	R\$ 40,00	STRAUB DOS SANTOS REFEIÇÕES	
399550	17/12/2024	R\$ 15,00	POSTO CAMPINA SANTA ROSA	
2643	18/12/2024	R\$ 20,00	HOTEL CASEMIRO	
79117	18/12/2024	R\$ 35,00	BIFE EM PE	
606	19/12/2024	R\$ 25,00	WAGNER DANIEL DE CARVALHO	
17647	19/12/2024	R\$ 50,00	MARIA DA LUZ LUIZ GARDIN	
143424	22/12/2024	R\$ 45,00	BRANDELEIRO E BRANDELEIRO	
143273	23/12/2024	R\$ 16,00	PANIF. E CONF. MANA	
7051	23/12/2024	R\$ 35,00	CHURRASCARIA BRASA BRASIL	
28264	26/12/2024	R\$ 24,00	AROMA TRANSPORTES E REFEIÇÕES	
143980	03/01/2025	R\$ 54,00	BRANDELEIRO E BRANDELEIRO	
444	05/12/2024	R\$ 30,00	HJ DE OLIVEIRA PEDROZO RESTAURANTE	
5587	06/01/2025	R\$ 40,00	RF SONI ALIMENTOS	
TOTAL		R\$ 1.359,12		
Valor restituído				

Prefeitura Municipal de Reserva, _____ de _____ de _____.

Assinatura com identificação do Responsável pela Prestação de Contas Sob carimbo

JOCELIA T. F. SZEREMETA

PREFEITURA MUNICIPAL DE RESERVA
SECRETARIA MUNICIPAL DE ADMINISTRAÇÃO E FINANÇAS

Sector de Contabilidade

Data 27 / 01 / 25

ASS Alana

PORTARIA: 3031/2021

<input type="checkbox"/> APROVADA	<input type="checkbox"/> DESAPROVADA Valor a restituir: R\$	<input type="checkbox"/> APROVADA EM PARTE, Valor a restituir R\$
Observações: AG: 3854 CC: 0033361-8		

Prefeitura Municipal de Reserva, _____ de _____ de _____.

Thais Mendes Martins Didek
Secretária de Saúde
Portaria nº 4204/2023

Assinatura do Secretário (a) de Saúde Sob carimbo

THAÍS MENDES MARTINS DIDEK
Port. 4204/2023

RECEBEMOS DE WAGNER DANIEL DE CARVALHO - ME OS PRODUTOS E/OU SERVIÇOS CONSTANTES DA NOTA FISCAL ELETRÔNICA INDICADA ABAIXO. EMISSÃO: 19/12/2024 VALOR TOTAL: R\$ 25,00 DESTINATÁRIO: Prefeitura Municipal de Reserva-PR - Av. Coronel Rogério Borba, 741 Centro Reserva-PR

NF-e

Nº. 000.000.606
Série 001

DATA DE RECEBIMENTO

IDENTIFICAÇÃO E ASSINATURA DO RECEBEDOR

IDENTIFICAÇÃO DO EMITENTE

WAGNER DANIEL DE CARVALHO - ME

Rua Padre Otávio Júlio dos Santos, 580
Ouro Verde - 83606-240
Campo Largo - PR Fone/Fax: 4132927057

DANFE

Documento Auxiliar da Nota Fiscal Eletrônica

0 - ENTRADA
1 - SAÍDA

1

Nº. 000.000.606
Série 001
Folha 1/1



CHAVE DE ACESSO

4124 1205 9156 0000 0101 5500 1000 0006 0610 0006 0617

Consulta de autenticidade no portal nacional da NF-e
www.nfe.fazenda.gov.br/portal ou no site da Sefaz Autorizadora

PROTOCOLO DE AUTORIZAÇÃO DE USO

141240393074754 - 19/12/2024 07:19:06

NATUREZA DA OPERAÇÃO

VENDA DE MERCADORIA

INSCRIÇÃO ESTADUAL

9029292741

INSCRIÇÃO ESTADUAL DO SUBST. TRIBUT.

CNPJ / CPF

05.915.600/0001-01

DESTINATÁRIO / REMETENTE

NOME / RAZÃO SOCIAL

Prefeitura Municipal de Reserva-PR

CNPJ / CPF

76.169.879/0001-61

DATA DA EMISSÃO

19/12/2024

ENDEREÇO

Av. Coronel Rogério Borba, 741

BAIRRO / DISTRITO

Centro

CEP

84320-000

DATA DA SAÍDA/ENTRADA

19/12/2024

MUNICÍPIO

Reserva

UF

PR

FONE / FAX

4232768320

INSCRIÇÃO ESTADUAL

HORA DA SAÍDA/ENTRADA

07:19:04

CÁLCULO DO IMPOSTO

BASE DE CALC. DO ICMS	VALOR DO ICMS	BASE DE CALC. ICMS ST	VALOR DO ICMS SUBST.	V. IMP. IMPORTAÇÃO	V. ICMS UF REMET.	V. FCP UF DEST.	VALOR DO PIS	V. TOTAL PRODUTOS
0,00	0,00	0,00	0,00	0,00	0,00	0,00	0,00	25,00
VALOR DO FRETE	VALOR DO SEGURO	DESCONTO	OUTRAS DESPESAS	VALOR TOTAL IPI	V. ICMS UF DEST.	V. TOT. TRIB.	VALOR DA COFINS	V. TOTAL DA NOTA
0,00	0,00	0,00	0,00	0,00	0,00	0,00	0,00	25,00

TRANSPORTADOR / VOLUMES TRANSPORTADOS

NOME / RAZÃO SOCIAL

FRETE

9-Sem Transporte

CÓDIGO ANTT

PLACA DO VEÍCULO

UF

CNPJ / CPF

ENDEREÇO

MUNICÍPIO

UF

INSCRIÇÃO ESTADUAL

QUANTIDADE

ESPÉCIE

MARCA

NUMERAÇÃO

PESO BRUTO

PESO LÍQUIDO

DADOS DOS PRODUTOS / SERVIÇOS

CÓDIGO PRODUTO	DESCRIÇÃO DO PRODUTO / SERVIÇO	NCM/ST	CÓDIGO	CNPJ	UN.	QUANT.	VALOR UNIT.	VALOR TOTAL	B.CÁLC. ICMS	VALOR ICMS	VALOR IPI	ALIQ. ICMS	ALIQ. IPI
23	LANCHE	21069060	0102	5102	UN	1,0000	25,0000	25,00	0,00	0,00	0,00	0,00	0,00



Thais Mendes Martins Didek
Secretaria de Saúde
Portaria nº 4204/2023

DADOS ADICIONAIS

INFORMAÇÕES COMPLEMENTARES

RESERVADO AO FISCO

Handwritten signature or mark.

	PREFEITURA MUNICIPAL DE PONTA GROSSA SECRETARIA MUNICIPAL DA FAZENDA VISCONDE DE TAUNAY, 950 - 84051900 - RONDA - PONTA GROSSA - PR		Nota Fiscal de Serviços Eletrônica Número: 2643 Emissão: 17/12/2024	
	Núm. do RPS: Série do RPS: Tipo do RPS: Emissão RPS:	Autenticidade: 495048684		

SITE AUTENTICIDADE: <https://pontagrossa.oxy.elotech.com.br/fiss/autenticar-documento-fiscal>

DADOS DO PRESTADOR DO SERVIÇO

Insc. Municipal: 00168882 CNPJ/CPF: 37.905.192/0001-95 Regime Fiscal: SIMPLES NACIONAL Nome/Razão Social: GABRIEL VERISSIMO RIBEIRO DOS SANTOS JUNIOR E CIA LTDA Nome Fantasia: HOTEL CASIMIRO Endereço: RUA FERNANDES PINHEIRO, 49 - CENTRO Município/UF: PONTA GROSSA-PR CEP: 84.010-135 Fone/Fax: (42) 3025-6072 E-Mail: hotelcasimiro@gmail.com	Insc. Estadual:
--	------------------------

DADOS DO TOMADOR DO SERVIÇO

Insc. Municipal: 349770 CNPJ/CPF: 76.169.879/0001-61 Insc. Estadual: ISENT0 Nome/Razão Social: MUNICÍPIO DE RESERVA Endereço: RUA RUA CORONEL ROGERIO BORBA, 741, NA - CENTRO Município/UF: RESERVA-PR CEP: 84.320-000 Fone/Fax: (42) 3276-8300 E-Mail: prefeitura.reserva@bol.com.br
--

DEFINIÇÃO DO SERVIÇO

Item da Lista de Serviços da LC nº 116/03: 901 HOSPEDAGEM DE QUALQUER NATUREZA EM HOTEIS, APART HOTEIS, HOTEIS RESIDENCIA, RESIDENCE SERVICE CONDOMINIAIS, FLAT , APART SERVICE , SUITE SERVICE , HOTELARIA MARITIMA, MOTEIS, PENSOES E CONGENERES; OCUPACAO POR TEMPORADA COM FORNECIMENTO DE SERVIÇO (O VALO)			CNAE: 5510801
Competência: 12/2024	Local da Prestação do Serviço: PONTA GROSSA-PR	Situação da NFS-e: EMITIDA	Natureza da Operação: EXIGÍVEL

DISCRIMINAÇÃO DO SERVIÇO

despesa

Thais Mendes MB
Secretária de Saúde
Ponta Grossa - PR
42047-000

ITENS DO SERVIÇO

Tributável	Descrição do Item	Quantidade	Valor Unitário	Valor Desconto	Valor Total
SIM	despesa	1,00000	20,00	0,00	20,00

TRIBUTOS INCIDENTES

Tributo	Aliquota	Valor	Retido
ISSQN	3,06399	0,61000	Não
PIS	0,29000	0,06000	Não
COFINS	1,35000	0,27000	Não
INSS	0,00000	0,00000	Não
IR	0,40000	0,08000	Não
CSLL	0,35000	0,07000	Não
CPP	4,29000	0,86000	Não
Impostos Federais	0,00000	0,00000	Não
Outras Retenções		0,00000	Não

TOTALIZAÇÃO DO DOCUMENTO FISCAL

Base de Cálculo do ISSQN: 20,00	Valor Total Descontos: 0,00	Valor Total das Deduções: 0,00	Valor Líquido da NFS-e: 20,00	Valor Total da NFS-e: 20,00
---	---------------------------------------	--	---	---------------------------------------

NFS-E Nº 2643	Recebemos de GABRIEL VERISSIMO RIBEIRO DOS SANTOS JUNIOR E CIA LTDA, os serviços constantes nesta documento fiscal eletrônico. DATA: / /	Assinatura: _____
-------------------------	---	--------------------------

James

RECEBEMOS DE WAGNER DANIEL DE CARVALHO - ME OS PRODUTOS E/OU SERVIÇOS CONSTANTES DA NOTA FISCAL ELETRÔNICA INDICADA ABAIXO. EMISSÃO: 16/12/2024 VALOR TOTAL: R\$ 27,00 DESTINATÁRIO: Prefeitura Municipal de Reserva-PR - Av. Coronel Rogério Borba, 741 Centro Reserva-PR

NF-e

Nº. 000.000.602
Série 001

DATA DE RECEBIMENTO

IDENTIFICAÇÃO E ASSINATURA DO RECEBEDOR

IDENTIFICAÇÃO DO EMITENTE

WAGNER DANIEL DE CARVALHO - ME

Rua Padre Otávio Júlio dos Santos, 580
Ouro Verde - 83606-240
Campo Largo - PR Fone/Fax: 4132927057

DANFE

Documento Auxiliar da Nota Fiscal Eletrônica

0 - ENTRADA
1 - SAÍDA

1

Nº. 000.000.602
Série 001
Folha 1/1



CHAVE DE ACESSO

4124 1205 9156 0000 0101 5500 1000 0006 0210 0006 0219

Consulta de autenticidade no portal nacional da NF-e
www.nfe.fazenda.gov.br/portal ou no site da Sefaz Autorizadora

PROTOCOLO DE AUTORIZAÇÃO DE USO

141240389079759 - 16/12/2024 14:50:39

NATUREZA DA OPERAÇÃO

VENDA DE MERCADORIA

INSCRIÇÃO ESTADUAL

9029292741

INSCRIÇÃO ESTADUAL DO SUBST. TRIBUT.

CNPJ / CPF

05.915.600/0001-01

DESTINATÁRIO / REMETENTE

NOME / RAZÃO SOCIAL

Prefeitura Municipal de Reserva-PR

CNPJ / CPF

76.169.879/0001-61

DATA DA EMISSÃO

16/12/2024

ENDEREÇO

Av. Coronel Rogério Borba, 741

BAIRRO / DISTRITO

Centro

CEP

84320-000

DATA DA SAÍDA/ENTRADA

16/12/2024

MUNICÍPIO

Reserva

UF

PR

FONE / FAX

4232768320

INSCRIÇÃO ESTADUAL

HORA DA SAÍDA/ENTRADA

14:50:38

CÁLCULO DO IMPOSTO

BASE DE CÁLC. DO ICMS	VALOR DO ICMS	BASE DE CÁLC. ICMS S.T.	VALOR DO ICMS SUBST.	V. IMP. IMPORTAÇÃO	V. ICMS UF REMET.	V. FCP UF DEST.	VALOR DO PIS	V. TOTAL PRODUTOS
0,00	0,00	0,00	0,00	0,00	0,00	0,00	0,00	27,00
VALOR DO FRETE	VALOR DO SEGURO	DESCONTO	OUTRAS DESPESAS	VALOR TOTAL IPI	V. ICMS UF DEST.	V. TOT. TRIB.	VALOR DA COFINS	V. TOTAL DA NOTA
0,00	0,00	0,00	0,00	0,00	0,00	0,00	0,00	27,00

TRANSPORTADOR / VOLUMES TRANSPORTADOS

NOME / RAZÃO SOCIAL

FRETE

9-Sem Transporte

CÓDIGO ANTT

PLACA DO VEÍCULO

UF

CNPJ / CPF

ENDEREÇO

MUNICÍPIO

UF

INSCRIÇÃO ESTADUAL

QUANTIDADE

ESPÉCIE

MARCA

NUMERAÇÃO

PESO BRUTO

PESO LÍQUIDO

DADOS DOS PRODUTOS / SERVIÇOS

CÓDIGO PRODUTO	DESCRIÇÃO DO PRODUTO / SERVIÇO	NCM/SH	O/C/SOSN	CFOP	UN	QUANT	VALOR UNIT	VALOR TOTAL	B.CÁLC ICMS	VALOR ICMS	VALOR IPI	ALIQ. ICMS	ALIQ. IPI
1	REFEIÇÃO	21069029	0500	5405	UN	1,0000	27,0000	27,00	0,00	0,00	0,00	0,00	0,00

Thais Mendes Martins Didek
Secretaria de Saúde
Portal nº 4204/2023

DADOS ADICIONAIS

INFORMAÇÕES COMPLEMENTARES

RESERVADO AO FISCO

control
A

Recebemos de RESTAURANTE E LANCH PRA FRENTE BRASIL LT os produtos e/ou serviços constantes da Nota Fiscal Eletrônica indicada ao lado.
Emissão: 28/11/2024 Dest/Remo PREFEITURA MUNICIPAL DE RESERVA Valor Total: 14,90

NF-e
Nº 000.004.660
Série 001

DATA DO RECEBIMENTO

IDENTIFICAÇÃO E ASSINATURA DO RECEBEDOR

**RESTAURANTE E LANCH PRA FRENTE
BRASIL LT**

AV MARAÇANA, 6410, 6410 - GLEBA RIBEIRAO BAND DO
NORTE - ARAPONGAS - PR - CEP: 86704-505
Fone: (43)3152-1629

DANFE
Documento Auxiliar da
Nota Fiscal Eletrônica
0 - ENTRADA
1 - SAÍDA **1**
Nº 000.004.660
SÉRIE 001
FOLHA 1/1



CHAVE DE ACESSO

4124 1130 0829 6200 0106 5500 1000 0046 6017 1867 2008

Consulta de autenticidade no portal nacional da NF-e
www.nfe.fazenda.gov.br/portal ou no site da Sefaz autorizadora

PROTOCOLO DE AUTORIZAÇÃO DE USO

141240365731011 28/11/2024 08:09:20

NATUREZA DA OPERAÇÃO
VENDA A VISTA

INSCRIÇÃO ESTADUAL
9077707104

INSCRIÇÃO ESTADUAL DO SUBSTITUTO TRIBUTÁRIO

CNPJ

30.082.962/0001-06

DESTINATÁRIO / REMETENTE

NOME / RAZÃO SOCIAL

PREFEITURA MUNICIPAL DE RESERVA

CNPJ / CPF

76.169.879/0001-61

DATA DA EMISSÃO

28/11/2024

ENDEREÇO

RUA, ROGERIO BORBA, 741, 741

BAIRRO / DISTRITO

AV. CORONEL

CEP

84320-000

DATA DA SAÍDA

28/11/2024

MUNICÍPIO

RESERVA

UF

PR

TELEFONE / FAX

INSCRIÇÃO ESTADUAL

HORA DA SAÍDA

08:09:20

FATURA/DUPLICATAS

PAGAMENTO À VISTA

CÁLCULO DO IMPOSTO

BASE DE CÁLCULO DO ICMS	VALOR DO ICMS	BASE DE CÁLCULO DO ICMS SUBST.	VALOR DO ICMS SUBST.	V. APROX. TRIBUTOS	VALOR TOTAL DOS PRODUTOS
0,00	0,00	0,00	0,00	4,23	14,90
VALOR DO FRETE	VALOR DO SEGURO	DESCONTO	OUTRAS DESPESAS ACESSÓRIAS	VALOR DO IPI	VALOR TOTAL DA NOTA
0,00	0,00	0,00	0,00	0,00	14,90

TRANSPORTADOR / VOLUMES TRANSPORTADOS

NOME / RAZÃO SOCIAL	FRETE POR CONTA	CODIGO ANTT	PLACA DO VEÍCULO	UF	CNPJ / CPF
	9 - SEM FRETE				
ENDEREÇO	MUNICÍPIO	UF	INSCRIÇÃO ESTADUAL		

QUANTIDADE DOS PRODUTOS / SERVIÇOS

CODIGO PRODUTO	DESCRIÇÃO DO PRODUTO / SERVIÇO	CEAN	UN	QTDE	VALOR UNITÁRIO	VALOR DESC.	VALOR LÍQUIDO	BASE DE CÁLC. ICMS	VALOR ICMS	ALÍQ. ICMS
101	COXINHA FRANGO C/ CHEDDAR	SEM GTIN	UN	1	9,90	0,00	9,90	0,00	0,00	0,00
138	CAFE PINGADO	SEM GTIN	UN	1	5,00	0,00	5,00	0,00	0,00	0,00

Sônia Arapongas

Thais Mendes Martins Didek
Secretaria de Saúde
Portal nº 4204/2023

DADOS ADICIONAIS

INFORMAÇÕES COMPLEMENTARES
DOCUMENTO EMITIDO POR ME OU EPP OPTANTE PELO SIMPLES NACIONAL, NÃO GERA DIREITO A CRÉDITO FISCAL DE IPI,
295. NC: 295 FP: DINHEIRO COD_MUN: 4121703 ESPECIE: NE OP_CXA: DANIELE SONIA LI ATENDENTE: 295 MEDIA: 0,00 FP:
DINHEIRO. Trib aprox R\$: 2,05 Federal e 2,18 Estadual. Fonte: IBPT/empresometro.com.br B047CD. // PROCON/PR-www.pr.gov.br/procon
(0800)41-1512 R. Alameda Cabral, 184, Centro, Curitiba/PR, CEP 80410-210, FAX(41)3219-7400 //

RESERVADO AO FISCO

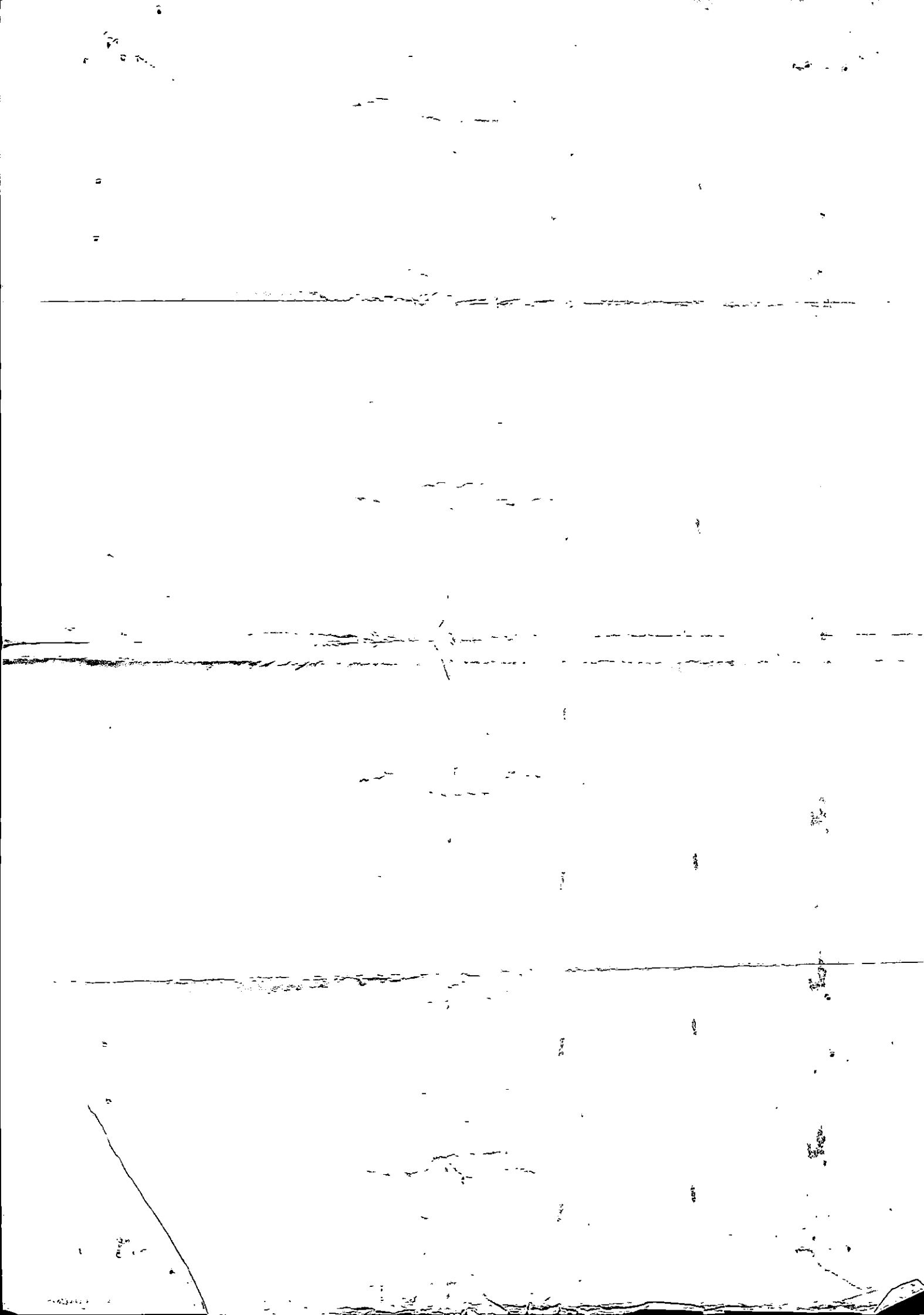

Visualização de arquivos

**Auto-Atendimento
Comprovante – Arquivo**

Agência débito: 2523-2
Conta débito: 5224-8
CPF/CNPJ: 76169879/0001-61 MUNICIPIO DE RESERVA

Banco: 341
Agência crédito: 3854-
Conta crédito: 33361-8
Favorecido: SERGIO IARENZCHUK
Documento empresa: 0000003390000055216
Data pagamento: 07/02/2025
Valor pagamento: 1.359,12
Documento banco: 0000089000457559177
Data real pagamento: 07/02/2025
Valor real pagamento: 1.359,12
Autenticação: 571FF592E75AA041



R F SONI - ALIMENTOS

CNPJ: 37.522.822/0001-42

R PRACA DO CAFE, 120, , CENTRO, JANDAIA DO SUL, PR

POR KILO (Código: 2)

VI. Total

Qtde.:1 UN: KG VI. Unit.: 40

40,00

Qtd. total de itens:

1

Valor a pagar R\$:

40,00

Forma de pagamento:

Valor pago R\$:

Dinheiro

40,00

Informação dos Tributos Totais Incidentes (Lei Federal 12.741/2012) R\$

12,58

Informações gerais da Nota

EMISSÃO NORMAL

Número: 5587 Série: 1 Emissão: 06/01/2025 13:13:00 - Via Consumidor

Protocolo de Autorização: 141250025653468 06/01/2025 13:13:14

Ambiente de Produção - Versão XML: 4.00 - Versão XSLT: 2.03

Chave de acesso

Consulte pela Chave de Acesso em <http://www.fazenda.pr.gov.br/>

Chave de acesso:

4125 0137 5228 2200 0142 6500 1000 0055 8717 6507 4557

Consumidor

CNPJ: 76.169.879/0001-61

Razão Social: CONSUMIDOR NAO IDENTIFICADO

Thais Mendes Martins Didek
Secretaria de Saúde
Portaria nº 4204/2023

Benito



H J DE OLIVEIRA PEDROZO RESTAURANTE

CNPJ: 24.188.650/0001-70

RUA WILLIE GIBSON, SN, , VILA NOGUEIRA, IMBAU, PR

REFEICAO (Código: 1)

Vi. Total

Qtde.:1 UN: UN VI. Unit.: 30

30,00

Qtd. total de itens:

1

Valor a pagar R\$:

30,00

Forma de pagamento:

Valor pago R\$:

Dinheiro

30,00

Informações gerais da Nota

EMISSION NORMAL

Número: 444 Série: 1 Emissão: 05/12/2024 12:07:04 - Via Consumidor

Protocolo de Autorização: 141241889817362 05/12/2024 12:07:06

Ambiente de Produção - Versão XML: 4.00 - Versão XSLT: 2.03

Chave de acesso

Consulte pela Chave de Acesso em <http://www.fazenda.pr.gov.br/>

Chave de acesso:

4124 1224 1886 5000 0170 6500 1000 0004 4413 6932 8827

Consumidor

CNPJ: 76.169.879/0001-61

Razão Social: MUNICIPIO DE RESERVA

Logradouro: AVENIDA CEL. ROGERIO BORBA,, 741, , CENTRO, RESERVA, PR

Informações de interesse do contribuinte

Trib aprox R\$4.04 Fed, R\$5.70 Est, R\$0.00 Mun. Fonte: IBPT#|NF referente ao pedido - 446#|#|

Secretaria de Estado da Fazenda do Paraná - Data/Hora da Consulta: 09/01/2025 11:24:11

Thais Mendes Martins Didek
Secretaria de Saúde
Portaria nº 4204/2023

1100

1100

AROMA CASEIRO

CNPJ:39.892.747/0001-37, AROMA TRANSPORTES E REFEICOES IMBAU LTD

END: ROD BR 376 KM 387, BAIRRO: RODOVIA - IMBAU - PR - 84.250-000

DOCUMENTO AUXILIAR DA NOTA FISCAL DE CONSUMIDOR FINAL

COD	DESCRIÇÃO	QTD UN	VL UNIT	VL TOTAL
4.451	COXINHA ASSADA COSTELA / FR	2,00 UN	12,00	24,00
QTOE TOTAL DE ITENS				1
FORMA PAGAMENTO				VALOR PAGO R\$
				24,00
TROCO R\$				0,00
VALOR TOTAL R\$				24,00

CONSULTE PELA CHAVE EM: [HTTP://WWW.FAZENDA.PR.GOV.BR/NFCE/CONSULTA](http://WWW.FAZENDA.PR.GOV.BR/NFCE/CONSULTA)
41241239892747000137650090000282641540001284

CONSUMIDOR NÃO IDENTIFICADO

CPF/CNPJ: 76.169.879/0001-61 CONSUMIDOR

NÚMERO: 28.264 SÉRIE: 9

DATA EMISS: 26/12/2024 17:14:03

PROT AUT: 141242023556857

DATA AUT: 26/12/2024 17:14:03

TRIBUTOS TOTAIS INCIDENTES (LEI FEDERAL 12.741/2012):

EXISISTEMAS - COMPANY ERP VERSÃO: 4.12.000.002

Thais Mendes Martins Didek
Secretária de Saúde
Portaria nº 4204/2023

POSTO CAMPINA SANTA ROSA LTDA
CNPJ: 29207613000186 - IE: 9076793309
ROD DO CAQUI PR 506 SN
JARDIM SANTA ROSA CAMPINA GRANDE DO SUL

DANFE NFC-e Documento Auxiliar
da Nota Fiscal de Consumidor Eletrônica
Não permite aproveitamento de crédito de ICMS

Código	Descrição	Quant.	Unitário	Total
61951	BEBIDA QUENTE- CHOCOLATE-CAPPU	1,000	6,500	6,500
0	1710700			
1922	SALGADO ASSADO DIVERSOS	1,000	8,500	8,500
0	1704802			
Qtd Total de Itens:				2,000
Valor Total R\$:				15,000
Valor a Pagar R\$:				15,000
Forma de Pagamento				Valor Pago
Cartão de Débito				15,000

Valor Total Tributos (Lei 12.741/2012) 0,000
MD5 :8CB88280C5E6A67A3CD44DB5BB4AB011
Operador: TURNO MANHA
EMISSÃO NORMAL

Número: 399550 Série: 1 Emissão: 17/12/2024 08:30:11
Consulte pela chave de acesso em
<http://www.fazenda.pr.gov.br/nfce/consulta>
CHAVE DE ACESSO
41241229207613000186650010003995501604891663

Consumidor
CNPJ/CPF/ID ESTRANGEIRO: 76169879000161

Consulta via leitor de QR Code



is Mendes Martins Didek
Secretária de Saúde
Portaria nº 4204/2023

Protocolo de Autorização: 141241961026712 17/12/202408:30:11

Documento emitido por Linx TAC! www.linx.com.br/ensys
SeqTurno: 2973 Turno: 1

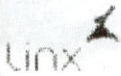

Documento emitido por Flux IPD para Flux com o seguinte

seguinte: 3333 Fluxo: 1

Protocolo de Autorização: 443435405615 11/15/2014 08:30:11



Consulta via leitura de QR Code

CNP: 00341101 ESTABECIM: 1418283000181
Consulta por:

Secretaria de Saúde
is Mendes Martins Dibek
Cartaria nº 450415023

11543525012001808200 0003832501004081003

CHAVE DE ACESSO

Acto: Valor: Razão: por: de: para: e/ou: consulta

Numero: 3333300001 Fluxo: 1 Estab: 1418283000181

EMISSÃO NORMAL

Operação: TURNO NORMAL

DE: 31/08/2014 08:30:11 ATÉ: 31/08/2014 08:30:11

Valor Total Tributos (Lei 15.111/2015)

0,000

Valor de Depósito

12,000

Valor de Pagamento

Valor Pago

Valor a Pagar (R\$)

12,000

Valor Total de Itens:

12,000

Itens

5,000

Itens

8,200

Itens

8,200

Itens

8,200

Itens

8,200

Itens

8,200

Itens

8,200

engels

DARTE MEC-6 Documento 04/11/14

RAIMUNDA SANTINA ROSA CHAPLINA GRANDE DO SUL

GUARITIBA

POSTO CHAPLINA SANTA MARIA



Via Consumidor

LIRO SEZEFREDO SERENATO

CNPJ: 77.721.405/0001-43 Inscricao Estadual:
2011540220

RODOVIA BR 376, SN, TAQUARACU, Ponta Grossa -
PR

DANFE NFC-e - Documento Auxiliar da Nota Fisca
l de Consumidor Eletrônica

Não permite aproveitamento de crédito de ICMS

Código	Descrição	Qtde	Un	Valor Unit.	Valor Total
--------	-----------	------	----	-------------	-------------

9	REFEICAO PRATO MISTO				
	1,000UNID			30,00	30,00

52	GASOSA				
	1,000UNID			5,00	5,00

QTD. TOTAL DE ITENS 2

VALOR TOTAL R\$ 35,00

FORMA DE PAGAMENTO Valor Pago

Dinheiro 35,00

Informações dos Tributos Totais Incidentes

(Lei Federal 12.741/2012) 7,20

Número: 79117 Serie: 1 Emissão: 18/12/2024 13:
24:06

Consulte pela Chave de Acesso em: <http://www.fazenda.pr.gov.br>

CHAVE DE ACESSO

4124 1277 7214 0500 0143 6560 1000 0791 1719 2
567 0033

CONSUMIDOR

CPF/CNPJ: 76.169.879/0001-61

P.M. DE RESERVA

AV CORONEL ROGERIO BORBA, S/N, CENTRO, Reserva
-PR

Thais Mendes Martins Didak

Secretária de Saúde

Portaria nº 4204/2023



recicpapel - CNPJ: 46.120.820/0001-18 - Para uso em SIGT Fiscal/CF-E e NFC-E



SAIBA MAIS
No Brasil, planta-se diariamente o equivalente a cerca de 500 campos de futebol em árvores para a produção de papel e seus derivados.

Apoio: *sergio*



100% reciclado com fibras de madeira sem o uso de produtos químicos. Bem como a exposição ao calor e iluminação de lâmpadas fluorescentes.

recicpapel - CNPJ: 46.120.820/0001-18 - Para uso em SIGT Fiscal/CF-E e NFC-E



SAIBA MAIS
O papel é um produto reciclável, ou seja, grande parte retorna ao ciclo produtivo após o consumo.



100% reciclado com fibras de madeira sem o uso de produtos químicos. Bem como a exposição ao calor e iluminação de lâmpadas fluorescentes.

recicpapel - CNPJ: 46.120.820/0001-18 - Para uso em SIGT Fiscal/CF-E e NFC-E



SAIBA MAIS
O papel térmico utilizado para a produção deste cupom é isento de BPA, sendo assim um produto sustentável.



100% reciclado com fibras de madeira sem o uso de produtos químicos. Bem como a exposição ao calor e iluminação de lâmpadas fluorescentes.



SAIBA MAIS
O setor de árvores plantadas também é responsável por cerca de 8,75 milhões de empregos diretos, indiretos e resultantes do efeito-renda.

100% reciclado com fibras de madeira sem o uso de produtos químicos. Bem como a exposição ao calor e iluminação de lâmpadas fluorescentes.



SAIBA MAIS
O papel térmico utilizado para a produção deste cupom é isento de BPA, sendo assim um produto sustentável.

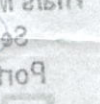
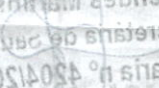

100% reciclado com fibras de madeira sem o uso de produtos químicos. Bem como a exposição ao calor e iluminação de lâmpadas fluorescentes.



SAIBA MAIS
O papel térmico utilizado para a produção deste cupom é isento de BPA, sendo assim um produto sustentável.



100% reciclado com fibras de madeira sem o uso de produtos químicos. Bem como a exposição ao calor e iluminação de lâmpadas fluorescentes.



SAIBA MAIS
No Brasil, planta-se diariamente o equivalente a cerca de 500 campos de futebol em árvores para a produção de papel e seus derivados.

Portaria nº 420412023
Secretaria de Saúde
Thais Mendes Martins Poley

CNPJ: 22.637.986/0001-48 MARIA DA LUZ LUIZ GARDIN

Rua José Domingues Pereira, 135 - Ouro Verde

CAMPO LARGO, PR

Fone: (41)3392-2663

Documento Auxiliar da Nota Fiscal de Consumidor Eletrônica

CODIGO	DESCRIÇÃO	QTD UN	VL UNIT	VL TOTAL
	BUFFET LIVRE			
		1 UN	50,00	50,00
Total de itens				1
Valor Produtos R\$				50,00
Descontos R\$				0,00
Acréscimos R\$				0,00
Valor a Pagar R\$				50,00
FORMA DE PAGAMENTO			VALOR PAGO R\$	
Cheque				50,00
Troco R\$				0,00

Consulte pela chave de acesso em

<http://www.fazenda.pr.gov.br/nfce/consulta>

124 1222 6379 8600 0148 6500 1000 0176 4710 0176 4715

CNPJ: 76.169.879/0001-61

NFC-e nº 000.017.647 Série 001 19/12/2024 11:39:29

Via Consumidor

ÁREA DE MENSAGEM FISCAL



Thaís Mendes Martins Didek
Secretaria de Saúde
Portaria nº 4204/2023

BRANDELERO E BRANDELERO LTDA
CNPJ: 00.326.761/0001-38 - IE: 2011491424
AV. SOUZA NAVES, 8008 - PIRIQUITOS
84062-000 - PONTA GROSSA - PR

Documento Auxiliar da Nota Fiscal de Consumidor Final

Código	Descrição	Qtde UN	VI Unit	VI Total
278	BUFFET LIVRE JANTA	1 UN	35,00	35,00
140	REFREIGERANTE 600ML	1 UN	10,00	10,00
SUBTOTAL R\$				45,00
Qtde. Total de itens				2
Descontos PIS				0,00
Descontos PIS				0,00
VALOR TOTAL R\$				45,00
FORMA PAGAMENTO			VALOR PAGO	
Dinheiro			45,00	

Consulte pela chave de acesso em

<http://www.treasury.gov.br/afex/consulte>

4124 1200 3267 6100 0138 6500 2000 1431 2410 9143 4256



CONSUMIDOR CNPJ:
76.169.879/0001-61 PREFEITURA
MUNICIPAL DE RESERVA

NFC-e nº: 143424 Série 002
Dt. Emis.: 22/12/2024 19:24:24

Protocolo de Autorização
141242000415960 22/12/2024 19:24:26

Valor aproximado dos Impostos por esta Nota Fiscal

Fed: R\$ 6,27 Est: R\$ 8,10 Munic: R\$ 0,00

Valor aproximado dos tributos deste cupom R\$ 14,31

(Conforme Lei Fed. 12.741/12) - Fonte: IBPT

FastFood - Sistema de Gestão para bares e restaurantes
Futura System informática 1431 2410 9143 4256

Thais Mendes Martins Didek
Secretaria de Saúde
Portaria nº 4204/2023

PANIF E CONF MANA

CLARICE APARECIDA MOREIRA PEDRO
CNPJ:10646124000100 IE:9047266561
AV HORACIO KLABIN, 1190 SOCOMIM
TELEMACO BORBA - PR Cep: 84265-590
Fone: (42)3272-0009

Documento Auxiliar da NFC-e

Item [-----] Descrição Produto [-----]
[---- Codigo ----] UND [- Qtde -] Vlr.Unitário [-- Vlr. Total --]

001 DIVERSOS -				
560	UN	16,00	1,00	16,00

Qtd Total Itens:	001	Sub-Total:	RS	16,00
		Total Desconto:	RS	0,00
		Total Acrescimo:	RS	0,00
		Valor Total:	RS	16,00

FORMA DE PAGAMENTO Valor Pago
DINHEIRO R\$ 16,00

Caixa: CAIXA
Forma Pagto: A VISTA
NºFatura: 160565 Dt.Fatura: 23/12/2024
Cliente: CONSUMIDOR
CPF/CNPJ: 76.169.879/0001-61

« Parcelas da Venda »

Parcela	Vencimento	[- Valor R\$ -]
1	*Entrada*	RS 16,00

Consulte pela Chave de Acesso em
<http://www.fazenda.pr.gov.br/nfce/consulta>
4124 1210 6461 2400 0100 6500 1000 1432 7310 0160 5651

NFC-e nº 000143273 Série 001
Protocolo de Autorização: 141242001268939
Data de Autorização 23/12/2024 07:42:28



Desenvolvido por Control Power(043) 3534-0030
Thais Mendes Martins Didek
Secretaria de Saúde
Portaria nº 4204/2023

CNPJ: 50.224.749/0001-90 CHURRASCARIA BRASA BRASIL LTDA
RUA PARAILHO RIBEIRO SN, CAETANO HENDES, TIBAGI - PR
Documento Auxiliar da Nota Fiscal de Consumidor Eletronica

CODIGO	DESCRICAO	UND	QTD	VALOR	TOTAL
00081	MARHITA MEDIA	UN	1,000	25,00	25,00
7894900011609	COCA COLA 600ML	UN	1,000	10,00	10,00

Qtde Total de Itens: 002
Total Produtos R\$: 35,00
Valor Total R\$: 35,00

FORMA DE PAGAMENTO: VALOR PAGO
CARTAO (TRANSF. BANCARIA) 35,00

Consulte pela Chave de Acesso em:

<http://www.fazenda.pr.gov.br/>

4124 1250 2247 4900 0190 6500 2000 0070 5110 0013 7870

NFC-e: 7051 Serie: 2 23/12/2024 12:08:51

Via consumidor

- CPF/CNPJ: 76169879000161

- PR -

Autorizacao: 141242603324912 23/12/2024 12:08:



Thais Mendes Martins Didek
Secretaria de Saude
Portaria n° 4204/2023

Valor Aproximado Tributos R\$ 4,86 (13,89%) (Fed) R\$ 6,30 (18,00%)
(Est) R\$ 0,00 (0,00%) (Mun) Fonte: IAP

Caixa: PDV
Versao: 3.60.58.0

Usuario: FELIP
23/12/2024 12:08:51



Boletim nº 450415053
Secretaria de Saúde
Luiz Mendes Marques Diretor

RECEIÇÃO DE PAGAMENTO Nº 450415053
SECRETARIA DE SAÚDE
SECRETARIA DE SAÚDE

DATA: 20/08/2024

VALOR: R\$ 32,00

FORMA DE PAGAMENTO: 32,00

VALOR TOTAL: R\$ 32,00
TOTAL PARCELAS: 1

DATA	DESCRIÇÃO	VALOR	TOTAL
20/08/2024	PAGAMENTO	32,00	32,00

DOCUMENTO AUXILIAR DE NOTAS FISCAIS DE CONSULTAS E EXAMES
RUA PARANÁ 8160 - JARDIM SÃO CARLOS - SÃO PAULO - SP
CNPJ Nº 06.940.888/0001-90

BRANDELERO E BRANDELERO LTDA
CNPJ: 00.326.761/0001-38 - IE 2011491424
AV. SOUZA NAVES, 8008 - PIRIQUITOS
84062-000 - FONTE GROSSA - PR

Documento Auxiliar da Nota Fiscal de Consumidor Final

Código	Descrição	Qtde UN	VI Unit	VI Total
278	BUFFET LIVRE JANTA	1 UN	35,00	35,00
141	REFRIGERANTE 1 LITRO	1 UN	15,00	15,00
133	AGUA SEM GAS	1 UN	4,00	4,00
SUBTOTAL R\$				54,00

Qtde Total de Itens 3

Valor Total em R\$ 0,00

Acrescimos em R\$ 0,00

VALOR TOTAL R\$ 54,00

FORMA PAGAMENTO VALOR PAGO

Dinheiro 54,00

Consulte pela chave de acesso em
<http://www.fazenda.pr.gov.br/nfce/consulta>

4125 0100 3267 6100 0138 6500 2000 1439 8010 0143 9812



CONSUMIDOR CNPJ:
76.169.879/0001-61 PREFEITURA
MUNICIPAL DE RESERVA

NFC-e nº: 143980 Série 002

Dt. Emis.: 03/01/2025 20:11:02

Protocolo de Autorização
141260012703177 03/01/2026 20:11:05

Valor aproximado dos Impostos por esfera

Fed R\$ 7,57 Est R\$ 9,72 Mun R\$ 0,00

Valor aproximado dos tributos deste cupom R\$ 17,29

(Conforme Lei Fed. 12.741/12) - Fonte IEPT

sysFastFood - Sistema de Gestão para Bares e Restaurantes
Futura System Informatica (42) 9.8403-0313

Thais Mendes Martins Didek
Secretária de Saúde
Portaria nº 420

recípel - CNPJ: 46.120.820.0001-18 - Para uso



O papel térmico utilizado para a produção deste cupom é isento de BPA, sendo assim um produto sustentável.

Apoio:

regípel



Sergio

SAIBA MAIS

O setor de árvores plantadas também é responsável por cerca de 3,75 milhões de empregos diretos, indiretos e resultantes do efeito-renda.



recípel - CNPJ: 46.120.820.0001-18 - Para uso em S@T F@: NFC-E e NFC-E



SAIBA MAIS

O papel é um produto reciclável, ou seja, grande parte retorna ao ciclo produtivo após o consumo.



SAIBA MAIS

O papel térmico utilizado para a produção deste cupom é isento de BPA, sendo assim um produto sustentável.

Apoio:

regípel



SAIBA MAIS

No Brasil planta-se diariamente o equivalente a cerca de 500 campos de futebol em árvores para a produção de papel e seus derivados.



Apoio:



lovepaper.org.br

Os dados impressos têm vida útil de 5 anos desde que se evitam produtos químicos, bem como calor e umidade excessiva, luz solar e iluminação de lâmpadas fluorescentes.

Os dados impressos têm vida útil de 5 anos desde que se evitam produtos químicos, bem como calor e umidade excessiva, luz solar e iluminação de lâmpadas fluorescentes.

100% sustentável

REDE GETNET

POSTO CAMPINA SANTA RO

CNPJ: 29.207.613/0001-86

17/12/24 08:30:05 AUT:393348 DDC:370360

EC:000000007460433 TERM: TF085195 S

CV:001084248 CAIXA:00000002 L:11043066

ARQC: 6C033D491B525AC1

AID: A0000004942010

ELQ

*****8807

CVAD: 024744

FADD

DEBITO A VISTA

VALOR: R\$

15,00

(CUPOM FISCAL: 395860)

(NSU D-TEF : 370360)

serviço
C. Lacerda

PARADA DO PAO DE QUEIJO LTDA CNPJ: 05.082.035/0001-30
Rodovia BR376 Km458, 0, COLONIA, TIBAGI - PR

DOCUMENTO AUXILIAR DA NOTA FISCAL DE CONSUMIDOR ELETRONICA

Item	Codigo	Descricao	Qtde	UN	Vi.Unit	Vi.Tot
001	9353506500	AGUA DURO FINO S/GAS 5	1,00	UN	06,00	06,00
002	9050500500	PAO DE QUEIJO TRADICAO	1,00	UN	08,00	08,00

QTDE. TOTAL DE ITENS	2
VALOR TOTAL R\$	14,00
VALOR A PAGAR R\$	14,00
FORMA PAGAMENTO	VALOR PAGO R\$
ELO D _e BITO	14,00

Consulte pela Chave de Acesso em
<http://www.fazenda.pr.gov.br/nfce/qrcode?>
4124 1105 0820 3500 0130 6502 1000 2117 9910 7255 5162

CONSUMIDOR CNPJ: 76.169.679/0001-61
CONSUMIDOR FINAL

Numero 000211799 Serie 021

Emissao 27/11/2024 19:58:56

Via Consumidor

Protocolo de Autorizacao: 141241844
065105

Data Autorizacao: 27/11/2024 19:58



Trib aprox R\$1,40 Federal e R\$0,00 Estadual
(Conforme Lei Fed.12.741/2012) - Fonte: IBPT
Teknisa Software - www.teknisa.com

Pedido: 0000810070

Filial: 0001 PARADA DO PAO DE QUEIJO Loja: 001 PARADA DO PAO DE QUEIJO
Caixa: 021 CAIXA 8

Operador: 000000035539 Darley Gomes Pinheiro

Senha/Pager: 01130 Comanda: 0000000143

A NOBRE INFORMÁTICA-CNPJ.09.415.176/0001-78-AV. LUIZ III, 2815-CEP. 87040-000
PAPEL TERMOSCHIPT KPH

DO PÃO DE QUEIJO



DO PÃO DE QUEIJO



DO PÃO DE QUEIJO

Thais Mendes Martins Didek
Secretaria de Saúde
Portaria nº 4204/2023

Os dados impressos tem vida útil de 5 anos. Para isso, evite com
plástico, produtos químicos, exposições a calor, umidade, luz solar

JP PSCHIEDT - RESTAURANTE LTDA

CNPJ 42.005 580/0001-50 - IE 9089302231
ROD RODOVIA BR-277, KM 134,5, sn - SÃO
LUIZ DO PURUNA
BALSA NOVA / PR

CEP: 33650000 - Fone/Fax: 41999650853

Documento Auxiliar da Nota Fiscal do Consumidor

Código	Descrição	Qtd	Un	VL Unit	VL Total
2	REFEICAO ALMOCO	1	UN	55,00	R\$ 55,00
Id. Total de Itens					1

Valor a Pagar R\$ 55,00

FORMA PAGAMENTO VALOR PAGO

Moeda R\$ 55,00

Total Formas De R\$ 55,00

Valor Total R\$ 0,00

Consulte pela chave de acesso em

<http://www.fazenda.pr.gov.br>

4124 1142 8055 8000 0150 6500 1000 0115 7312 4551 0990

PREFEITURA RESERVA

CONSUMIDOR CNPJ: 76.169.879/0001-61

NFC-e nº 11873 Serie 1 Emissão 27/11/2024 12:48:38

Protocolo de Autorização: 141241840678871 27/11/2024

Consulta via Lector QR Code



Mais Mendes Martins Didek
Secretária de Saúde
Portaria nº 4204/2023

Informações de interesse do contribuinte:

Valor aproximado: R\$7.40 Fed, R\$10.45 Est, R\$0.00 Mun. Fonte:

NT|#|NF referente ao pedido - 12192|#|#| null

*Expediente
cop - reparado*

GATURAMO COM DE ALIMENTOS EIRELE

CNPJ: 24.416.488/0001-01 GATURAMO COM DE ALIMENTOS EIRELE

AV: GATURAMO, 1525 JD PRIMAVERA - ARAPONGAS PR 86702-525 Fone: (43)99959-9658 I.E.: 907.17322-47

DOCUMENTO AUXILIAR DA NOTA FISCAL DE CONSUMIDOR ELETRÔNICA

#	Cód	Descrição	Qtd	Un	VI Unit.	VI Total
001	3	ALMOÇO	1	UND	X 45,00	45,00

QTD. TOTAL DE ITENS 001

VALOR TOTAL R\$ 45,00

FORMA DE PAGAMENTO Valor Pago

Dinheiro 45,00

Consulte pela Chave de Acesso em

<http://www.fazenda.pr.gov.br/nfce/consulta>

4124 1124 4164 8600 0101 8500 2000 0225 8918 4483
5286

CONSUMIDOR CNPJ: 76.169.879/0001-61

MUNICIPIO DE RESERVA

NFC-e nº 000022589 Série 002 28/11/2024 12:52:00

Protocolo de Autorização: 141241848667566

Data de Autorização 28/11/2024 12:52:10



*Chaise Mendes Martins D. de
Secretaria de Saúde
Portaria nº 4204/2023*

POSTO PITANGA LTDA CNPJ: 14.828.350/0001-16.
RODOVIA PR 408 KM 177 PITANGUINHA, PITANGA, PR
Fone: (042)-3616-3322

Documento emitido pela Nota Fiscal de Consumidor Eletrônica

Código	Descrição	Qtde	UN	VL Unit	Total
SEN 0116	HISTO-QUENTE AMPH UN	1	UN	20,00	20,00
7854900911609	REFRIGERANTE COCA COLA UN	1	UN	9,00	9,00
Qtde total de itens					2
Subtotal R\$					29,00
Valor Total R\$					29,00
FORMA DE PAGAMENTO				VALOR PAGO (R\$)	
DINHEIRO				29,00	
Troco R\$				0,00	

Consulte pela Chave de Acesso em

<http://www.fazenda.pr.gov.br/nfce/consulta>

4124111482835000116850010069458581018374365

CNPJ: 14.828.350/0001-16 - MUNICÍPIO DE RESERVA

NFC-e nº 000945858 Série: 001 Emissão: 29/11/2024 16:00

Prod. de Autorização: 141241254461945 29/11/2024 16:00:18



Tributos aproximados: Federal R\$ 4,04 (13,93%) Estadual R\$ 4,02

(13,86%) / Municipal R\$ 0,00 (0,00%) - Fonte: IBPT - PR 96A549

Vendedor: 3677 - CELCIANE PAOLA DA SILVA ARANHA

Cliente: MUNICÍPIO DE RESERVA

Endereço:

CNPJ/CPF: 76.169.879/0001-61

Ass:

Placa: - KM: - RUA:

www.nfc.com.br

Documento emitido por Automação Integrada

LIXX

Thais Mendes Martins Didek
Secretaria de Saúde
Portaria nº 4204/2023

Guarapuruca

Arroyo

CNPJ: 22.637.986/0001-48 MARIA DA LUZ LUIZ GARDIN
Rua José Domingues Pereira, 135 - Ouro Verde
CAMPO LARGO, PR
Fone: (41)3392-2663

Documento Auxiliar da Nota Fiscal de Consumidor Eletrônica

CODIGO	DESCRIÇÃO	QTD UN	VL.UNIT	VL.TOTAL
	BUFFET LIVRE			
		1 UN	55,00	55,00
Total de itens				1
Valor Produtos R\$				55,00
Descontos R\$				0,00
Adicional R\$				0,00
Valor a Pagar R\$				55,00
FORMA DE PAGAMENTO			VALOR PAGO R\$	
Cheque				55,00
Outro R\$				0,00

Consulte pela chave de acesso em

<http://www.fazenda.pr.gov.br/nfce/consulta>

124 1222 6379 8600 0148 6500 1000 0175 7310 0175 7314

CNPJ: 76.169.879/0001-61

NFC-e nº 000.017.573 Série 001 02/12/2024 12:11:44

Via Consumidor

ÁREA DE MENSAGEM FISCAL



Thais Mendes Martins Didek
Secretária de Saúde
Portaria nº 4204/2023

IAS - VENDAS@WESSETIQUETAS.COM.BR - CNPJ: 17.746.309/0001-28
PAPEL TÉRMICO - CONTÉM 40M - PARA USO EM SAT/NFC-6

Wess Etiquetas & Milprint BOBINAS PA

Boletim nº 150
Secretaria de Saúde
Ministério da Saúde
Diretoria de Informática



ÁREA DE VENDAS E SAC

Av. Conselheiro

05.000.711.237-2806-001

CNPJ: 17.746.309/0001-28

AV. EST. OLÍMPIA, 1000 - JARDIM

PARAIBUNA - RJ

17.746.309/0001-28

ÁREA DE VENDAS E SAC

Av. Conselheiro

05.000.711.237-2806-001

CNPJ: 17.746.309/0001-28

AV. EST. OLÍMPIA, 1000 - JARDIM

PARAIBUNA - RJ

17.746.309/0001-28

ÁREA DE VENDAS E SAC

Av. Conselheiro

05.000.711.237-2806-001

CNPJ: 17.746.309/0001-28

AV. EST. OLÍMPIA, 1000 - JARDIM

PARAIBUNA - RJ

17.746.309/0001-28

ÁREA DE VENDAS E SAC

Av. Conselheiro

05.000.711.237-2806-001

CNPJ: 17.746.309/0001-28

AV. EST. OLÍMPIA, 1000 - JARDIM

PARAIBUNA - RJ

17.746.309/0001-28

C. Soares

Soares

É QUE SE EVITE CONTATO DIRETO COM PLÁSTICOS, SOLVENTES, OU PRODUTOS
EM QUANTIDADE EXCESSIVA, LUZ SOLAR E ILUMINAÇÃO DE LÂMPADAS FLUORESCENTES.

OS DADOS IMPRESSOS TEM VIDA ÚTIL DE 5 ANOS DESDE QUANTO
QUÍMICOS, BEM COMO A EXPOSIÇÃO AO CALOR E UMIDADE

MARQUEZE CASARIL E CIA LTDA
CNPJ 81.111.734/0001-40 IE 2100060879
RODOVIA BR 376, 1 - CHARQUEADA
Inbau - PR

DANFE NFC-e - Documento Auxiliar da Nota Fiscal
de Consumidor Eletronica

Cod.	Descricao	Qtde. Und.	VI. unit	Total
415	ROD. GRILL	1 UND	R\$69,90	R\$69,90

QTD. Total de itens	1
Valor Total	R\$69,90
FORMA DE PAGAMENTO	VALOR PAGO
Dinheiro	R\$69,90
TROCO	R\$0,00
Trib. Aprox (fonte IBPT - Lei Federal 12.741/2012)	R\$25,41(36,35%)

Consulte pela chave de acesso em:
<http://www.fazenda.pr.gov.br/nfce/consulta>
4124 1281 1117 3400 0140 8501 0000 7977 8110 7994 4214

CONSUMIDOR: 76.169.879/0001-61
EMISSAO NORMAL
Numero: 797761 Serie: 10 Emissao: 03/12/2024 10:41:03
Protocolo de autorizacao: 141241877113632
Data de autorizacao: 03/12/2024 10:41:03



Cloudfy systems - www.cloudfy.net.br

Cupon: 799442 PDV 002
Mesa/Conanda: 2212
Operador: RENATA RODRIGUES TEIXEIRA
Cloudfy Blue versao 1.2.73

hais Mendes Martins Didek
Secretária de Saúde
Portaria nº 4204/2023

PARADA DO PAO DE QUEI

ELO
CIELO
ELO DEBITO

650570*****8807

1a VIA-CLIENTE

AUT=092311

DOC=500250 04/12/24

16:37 ONL-L

VENDA A DEBITO

VALOR:

25,00

SiTef from Fiserv

AV. JUIUTI, 2815-CEP 87040-360-MARINGÁ - PR
IPT KPH



DO PÃO DE QUEIJO



Para isso, evite contato direto com
umidade, luz solar e lâmpadas.

Sergio
C. Largo

PARADA DO PAO DE QUEIJO LTDA CNPJ: 05.082.035/0001-30
Rodovia BR376 Km458, 0, COLONIA, TIBAGI - PR

DOCUMENTO AUXILIAR DA NOTA FISCAL DE CONSUMIDOR ELETRONICA

Item	Codigo	Descricao	Qtde	UN	VI.Unit	VI.Tot
001	9100504500	SFIHA DE FRANGO - UN	1,00	UN	12,50	12,50
002	9100505000	SFIHA DE CARNE - UN	1,00	UN	12,50	12,50

QTDE. TOTAL DE ITENS	2
VALOR TOTAL R\$	25,00
VALOR A PAGAR R\$	25,00
FORMA PAGAMENTO	VALOR PAGO R\$
ELO D#BITO	25,00

Consulte pela Chave de Acesso em
<http://www.fazenda.pr.gov.br/nfce/qrcode?>
4124 1205 0820 3500 0130 6501 8000 1438 7714 9073 8163



CONSUMIDOR CNPJ: 76.169.879/0001-61
CONSUMIDOR FINAL
Numero 000143877 Serie 018
Emissao 04/12/2024 16:37:47
Via Consumidor
Protocolo de Autorizacao: 41241865
747114
Data Autorizacao: 04/12/2024 16:37

Trib aprox R\$1,71 Federal e R\$0,00 Estadual
(Conforme Lei Fed.12.741/2012) - Fonte: IBPT
Teknisa Software - www.teknisa.com

Pedido: 0000815594

Filial: 0001 PARADA DO PAO DE QUEIJO Loja: 001 PARADA DO PAO DE QU
EJIO Caixa: 018 CAIXA 5

Operador: 000000035539 Darley Gomes Pinheiro

Senha/Pager: 00818 Coman
da: 0000000367

A NOBRE INFORMÁTICA-CNPJ.09.415.178/0001-78-AV.TUIUTI, 2815-CEP 87040-360-MA
PAPEL TERMOSCHIPT KPH

PARADA

DO PÃO DE QUEIJO

sergio



DO PÃO DE QUEIJO



DO PÃO DE QUEIJO

Thais Mendes Martins Didek
Secretaria de Saúde
Portaria nº 4204/2023

Os dados impressos tem vida útil de 5 anos. Para isso, evite contato plástico, produtos químicos, exposições a calor, umidade, luz solar e...

JP PSCHIEDT - RESTAURANTE LTDA

CNPJ: 42.005.580/0001-50 - IE: 9089302231
ROD RODOVIA BR-277 KM 134,5, sn - SAO
LUIZ DO GRUNA
BALSA NOVA / PR
CEP: 83650000 - Fone/Fax: 41999850833

Documento Auxiliar da Nota Fiscal de Consumidor

Item	Descrição	Qtd	Un	VL Unit	VL Total
1	REFEICAO ALMOCO	1	UN	46,00	R\$ 46,00
Total de Itens					1
Valor Total					R\$ 46,00

Valor a Pagar	R\$ 46,00
FORMA PAGAMENTO	VALOR PAGO
cheiro	R\$ 46,00
Total Formas De	R\$ 46,00
ocor	R\$ 0,00

Consulte pela chave de acesso em

<http://www.fazenda.pr.gov.br>

4124 1242 0055 3000 0150 6500 1000 0119 6511 0872 2097

PREFEITURA RESERVA

COPOMIDGR CNPJ: 70.189.879/0001-61

NF de 11165 Serie 1 Emissão: 04/12/2024 12:46:52

Protocolo de Autorização: 141241884070170-04/12/2024

Consulta via Leitor QR Code



45 Mendes Martins Didek
Secretaria de Saúde
Portaria nº 4204/2023

Informações de interesse do contribuinte:

Valor aproximado: R\$6.19 Fed, R\$8.74 Est, R\$0.00 Mun. Fonte:

Y7#|NF#referente ao pedido - 12287|#|#| null

BRANCO
BINAS
Etiquetas

RIO BRANCO BOBINAS 5053
50.596.790/0011-60

Secretaria de Saúde
do Menes Machine Diqek



RB RIO BRANCO
BOBINAS
Fornecedores e Etiquetas

RIO BRANCO BOBINAS - CNPJ: 50.596.790/0011-60

C. Lange
Verique

Os dados impressos tem vida útil de 7 anos desde que se evite contato direto com plásticos, solventes ou produtos químicos, bem como a exposição ao calor e umidade e cessiva, luz solar e iluminação de lâmpadas fluorescentes.

Os dados impressos tem vida útil de 7 anos desde que se evite contato direto com plásticos, solventes ou produtos químicos, bem como a exposição ao calor e umidade e cessiva, luz solar e iluminação de lâmpadas fluorescentes.

F J L PANIFICADORA LTDA

CNPJ 08.188.373/0001-40 IE 9037871475

Avenida Guatacara Borba Carneiro, 153 - N. SENHORA DO PERPETUO S
300

Telemaco Borba - PR

DANFE NFC-e - Documento Auxiliar da Nota Fiscal
de Consumidor Eletronica

Cod.	Descricao	Qtde.Und.	Vl.unit	Total
152	MINI COXINHA KG	0.1021 KG	RS58,50	RS5,97
2	KIBE	1 UND	RS7,35	RS7,35
3064	CAFE COADO MEDIO	1 UND	RS4,30	RS4,30

QTD. Total de itens 3
Valor Total R\$17,62
FORMA DE PAGAMENTO VALOR PAGO
Cartao de debito R\$17,62
Trib. Aprox (Fonte IBPT - Lei Federal 12.741/2012) R\$5,18(29.4%)

Consulte pela chave de acesso em:

<http://www.fazenda.pr.gov.br/nfce/consulta>

4124 1208 1883 7300 0140 6501 0000 2516 5010 6340 9417

CONSUMIDOR: 76.169.679/0001-61

EMISSAO NORMAL

Numero: 251650 Serie: 10 Emissao: 05/12/2024 09:18:41

Protocolo de autorizacao: 141241888731223

Data de autorizacao: 05/12/2024 09:18:41



cloudfy systems - www.cloudfy.net.br

REDE

ELO DEBITO

L

COMPROV: 336124206 VALOR: 17,62

F J L PANIFICADORA 05.12.24-09:21

CNPJ/CPF: 08.188.373/0001-40

ENDERECO: AV GUATACARA BORBA CARNEIRO, 1

53

COMPL:

CIDADE-UF: TELEMACO BORBA-PR

CARTAO: xxxxxxxxxxxxxx8807

AUTORIZACAO: 964858

SALDO DISP. 0,00

ARQC: B96937BF06290B4A

AID: A0000004942010

TRANSAÇÃO APROVADA PELO EMISSOR

SiTef from F. SERV

Thais Mendes Martins Didel
Secretaria de Saúde
Portaria nº 4204/2023

Nota: 634094 PDU 002

Gerador: BARBARA PUENTE

Cloudfy Blue versao 1.2.71

**A. NESTOR M. DALL AGNOLL LTDA
RESTAURANTE PARADA 39**

CNPJ: 11.869.357/0001-27 - IE: 9051764126

Rodov. a ROD BR 277, S/N - SAO LUIZ DO PURUNA - Balsa Nova - PR

Telefone: (41) - 3651 1196

Documento Auxiliar da Nota Fiscal de Consumidor Eletrônica

Código	Descrição	Qtd	Und.	Vlr. Unit.	Desc.	Vlr. Total
00071	PINGADO MEDIO	1,00	UNX	5,00	0,00	5,00
00013	SALGADO FRITO	1,00	UNX	10,00	0,00	10,00
Qtd. Total de Itens						2
Valor total R\$						15,00
FORMA PAGAMENTO						VALOR PAGO R\$
Dinheiro						15,00

Consulte pela Chave de Acesso em:

<http://www.fazenda.pr.gov.br>

41 4 1211 8693 5700 0127 6500 3000 0207 9912 5296 0209



CONSUMIDOR - CNPJ
76.169.879/0001-61 CONSUMIDOR
NFC-e nº: 000.020.799 - Série: 3
06/12/2024 06:31:20 - Via Consumidor
Protocolo autorização: 141241894393584
Data autorização: 06/12/2024 06:31:20

Trib. Aprox R\$2,02 Fed. R\$2,85 Est. R\$0,00 Mun

Fonte IBPT/empresome 24F470

Vendedor SUPERVISOR

Emitido por ClippPro - Zucchetti Software e Sistemas

Tributos Totais Incidentes (Lei Federal 12.741/2012) 17,30

EMISSION NORMAL

Número: 30010 Série: 1 Emissão: 06/12/2024 13:12:58

Consulte pela Chave de Acesso em:

<http://www.fazenda.pr.gov.br/nfce/consulta>

CHAVE DE ACESSO

4124 1297 4994 7900 0194 6500 1000 0300 1010 4352 3297

CONSUMIDOR

CNPJ: 76.169.879/0001-61 Prefeitura Municipal de Reserva

Consulte via leitor de QR Code:



Thais Mendes Martins Didek
Secretaria de Saúde
Portaria nº 4204/2023

Protocolo de Autorização: 141241896750996 06/12/2024 13:13:04

Valor Aproximado dos Tributos: 17,30

SECRETARIA DE SAUDE
SECRETARIA DE SAUDE
SECRETARIA DE SAUDE

Sergio

~~Henrique~~

Campes Gerais

BRANDELERO E BRANDELERO LTDA
CNPJ: 00.326.761/0001-38 - IE: 2011491424
AV. SOUZA NAVES, 8008 - PIRIQUITOS
84062-000 - PONTA GROSSA - PR

Documento Auxiliar da Nota Fiscal de Consumidor Final

Código	Descrição	Qtde UN	VI Unit	VI Total
247	REFEICAO	1 UN	48,00	48,00
SUBTOTAL RS				48,00
Qtde Total de Itens				1
Descontos R\$				0,00
Acréscimos R\$				0,00
VALOR TOTAL RS				48,00
FORMA PAGAMENTO			VALOR PAGO	
Dinheiro			48,00	

Consulte pela chave de acesso em
<http://www.fazenda.pr.gov.br/nfce/consulta>

4124 1200 3267 6100 0138 6500 2000 1424 1310 0142 4149



CONSUMIDOR CNPJ:
76.169.879/0001-61 PREFEITURA
MUNICIPAL DE RESERVA

NFC-e nº: 142413 Série 002
Dt. Emis.: 08/12/2024 18:49:36

Protocolo de Autorização
141241911046673 08/12/2024 18:49:37

Valor aproximado dos impostos por esfera
Fed R\$ 6,46 Est R\$ 9,12 Mun R\$ 0,00
Valor aproximado dos tributos deste cupom R\$ 15,58
(Conforme Lei Fed. 12.741/12) - Fonte IBPT

FastFood - Sistema de Gestão para Bares e Restaurantes
Futura System Informática (42) 9 6403-0313

Thais Mendes Martins Didek
Secretária de Saúde
Portaria nº 4204/2023

recirpel - CNPJ: 46.120.820.0001-18 - Para uso em S@T



saõ yosé dos limbeus

Bergio

SAIBA MAIS

O papel térmico utilizado para a produção deste cupom é isento de BPA, sendo assim um produto sustentável.

Apoio:



recirpel - CNPJ: 46.120.820.0001-18 - Para uso em S@T Fiscal/CF-E e NFC-E



SAIBA MAIS

No Brasil planta-se diariamente o equivalente a cerca de 500 campos de futebol em árvores para a produção de papel e seus derivados.

Apoio:



lovepaper.org.br

SAIBA MAIS

O papel é um produto reciclável, ou seja, grande parte retorna ao ciclo produtivo após o consumo.

Apoio:



papel presente

papelpresentebr.com.br



recirpel - CNPJ: 46.120.820.0001-18 - Para uso em S@T Fiscal/CF-E e NFC-E



O papel térmico utilizado para a produção deste cupom é isento de BPA, sendo assim um produto sustentável.

Thais Mendes Martins Didek
Secretaria de Saúde

Os dados impressos têm vida útil de 5 anos desde que se evite contato direto com plásticos, solventes ou produtos químicos, bem como a exposição a calor e umidade excessiva. Luz solar e iluminação de lâmpadas fluorescentes...



Os dados impressos têm vida útil de 5 anos desde que se evite contato direto com plásticos, solventes ou produtos químicos, bem como a exposição a calor e umidade excessiva. Luz solar e iluminação de lâmpadas fluorescentes...

10
www.saipos.com

LE'BATATA DELIVERY

CNPJ: 41.010.616/0001-20 LE'BATATA SUICA DELIVERY
LTDA

Rua Padre Bittencourt, 376 Centro - São José dos Pinhais -
PR 83030-490 Fone: (55)41995-1534 F.E.: 908 82445-80

DOCUMENTO AUXILIAR DA NOTA FISCAL DE CONSUMIDOR ELETRÔNICA

#	Cód	Descrição	Qtd	Un	VI Unit.	VI Total
001	8875729	Le' Bife A Cav	1	UN	X 22,00	22,00
002	9133539	Coca Cola	1	UN	X 8,00	8,00

QTD. TOTAL DE ITENS **002**

VALOR TOTAL R\$ **30,00**

FORMA DE PAGAMENTO Valor Pago

Cartão de Débito **30,00**

Consulte pela Chave de Acesso em

<http://www.fazenda.pr.gov.br/nifce/qrcode>

4124 1241 0106 1600 0120 6500 2000 0327 1415 2934 9650



CONSUMIDOR CNPJ:

76.169.879/0001-61

NFC-e nº 000032714

Série 002

08/12/2024 13:00:00

Protocolo de Autorização:

141241909426723

Tributos Aproximados - Total R\$ 9,56. Federal R\$ 4,16.

Estadual R\$ 5,40. Municipal R\$ 0,00. Fonte IBPT

www.saipos.com.br

Thais Mendes Martins Didek
Secretaria de Saúde
Portaria nº 4204/2023

CNPJ: 22.637.986/0001-48 MARIA DA LUZ LUIZ GARDIN
Rua José Domingues Pereira, 135 - Ouro Verde
CAMPO LARGO, PR
Fone: (41)3392-2663

Documento Auxiliar da Nota Fiscal de Consumidor Eletrônica

CODIGO	DESCRIÇÃO	QTD UN	VL UNIT	VL TOTAL
	BUFFET LIVRE	1 UN	50,00	50,00
Total de itens				1
Valor Produtos R\$				50,00
Descontos R\$				0,00
Adesimos R\$				0,00
Valor a Pagar R\$				50,00
FORMA DE PAGAMENTO			VALOR PAGO R\$	
Cheiro				50,00
Troco R\$				0,00

Consulte pela chave de acesso em

<http://www.fazenda.pr.gov.br/nfce/consulta>

124 1222 6379 8600 0148 6500 1000 0176 0610 0176 0610

CNPJ: 76.169.879/0001-61

NFC-e nº 000.017.606 Série 001 09/12/2024 12:12:48
Via Consumidor

ÁREA DE MENSAGEM FISCAL



Thais Mendes Martins Didek
Secretária de Saúde
Protocolo nº 4204/2023

BRANDELERO E BRANDELERO LTDA
CNPJ: 00.326.761/0001-38 - IE: 2011491424
AV. SOUZA NAVES, 8008 - PIRIQUITOS
84062-000 - PONTA GROSSA - PR

Documento Auxiliar da Nota Fiscal de Consumidor Final

Código	Descrição	Qtde UN	VI Unit	VI Total
247	REFEICAO	1 UN	24,80	24,80
SUBTOTAL R\$				24,80
Ctde: Total de Itens				1
Descontos R\$				0,00
Acréscimos R\$				0,00
VALOR TOTAL R\$				24,80
FORMA PAGAMENTO				VALOR PAGO
Cartão de Débito				24,80

Consulte pela chave de acesso em
<http://www.fazenda.pr.gov.br/nfce/consulta>

4124 7200 3267 6100 0138 6500 2000 1424 9610 0142 4974



CONSUMIDOR CNPJ:
7-169.879/0001-41 PREFEITURA
MUNICIPAL DE RESERVA

NFC-e nº: 142496 Série 002
Dt. Emis.: 09/12/2024 17:51:20

Protocolo de Autorização
141241915736837 09/12/2024 17:51:22

Valor aproximado dos impostos por estorno
Fed R\$ 3,34 Est R\$ 4,71 Mun R\$ 0,00
Valor aproximado dos tributos deste cupom R\$ 3,05
(Conforme Lei Fed. 12.741/12) - Fonte IBPT

sysFastFood - Sistema de Gestão para Bares e Restaurantes
Futura System Informática (42) 9 8403-0313

Thais Mendes Martins Didek
Secretária de Saúde
Portaria nº 4204/2023

regipel



BRANDEIRO E BRANDEIRO LTDA
CNPJ: 00.328.761/0001-38 - IE: 2011481424



SAIBA MAIS

O setor de árvores plantadas também é responsável por cerca de 3,75 milhões de empregos diretos e indiretos e resultantes do efeito-renda.

Compre Largo

Benefício

SAIBA MAIS

O papel é um produto reciclável, ou seja, grande parte retorna ao ciclo produtivo após o consumo.



regipel - CNPJ: 46.120.820.0001-18 - Para uso em S@T Fiscal/C

Os dados impressos têm vida útil de 5 anos desde que se evite contato direto com líquidos, solventes ou produtos químicos. Não como e exposto ao calor e umidade excessiva, luz solar e iluminação fluorescente.

46.120.820.0001-18 - Para uso em S@T Fiscal/CF-E e NFC-E



SAIBA MAIS

O papel é um produto utilizado para a produção deste e não contém BPA, sendo assim um produto sustentável.

Apoia:

regipel



SAIBA MAIS

No Brasil planta-se diariamente o equivalente a cerca de 500 campos de futebol em árvores para a produção de papel e seus derivados.

Apoia:



lovepaper.org.br

Secretaria de Saúde
Portaria nº 4204/2023
SAIBA MAIS

Os dados impressos têm vida útil de 5 anos desde que se evite contato direto com líquidos, solventes ou produtos químicos. Não como e exposto ao calor e umidade excessiva, luz solar e iluminação fluorescente.

RESTAURANTE TIA ADELIA

COMERCIAL DE ALIMENTOS J K LTDA

RUA YARGINO DA SILVA, 57

PIRAQUARA - Fone:

CNPJ: 76652254000156 - IE:1040157782

Documento Auxiliar Da Nota Fiscal de Consumidor Eletrônica

EMITIDA EM CONTINGÊNCIA

Pendente de Autorização

CÓDIGO	DESCRIÇÃO	QTDE	UN	x	VL UNIT	=	TOTAL
001 0002	ALMOCO SEMANA	1,000	UN	x	24,90	=	24,90
001 1609	REFRIGERANTE 600ML	1,000	UN	x	7,00	=	7,00

Qtde. total de itens 2

Valor total R\$ 31,90

FORMA PAGAMENTO VALOR PAGO R\$

Cartão de Débito 31,90

OPERADOR: ADMINISTRADOR NR: 114186

Consulte pela Chave de Acesso em

<http://www.fazenda.pr.gov.br/nfce/qrcode?>

4124 1276 6522 5400 0156 6500 1000 0064 1093 5247 3358



CONSUMIDOR CNPJ 76169879000161

NFC-e nº 000006410 Série 001

10/12/2024 11:53:44

VIA CONSUMIDOR

Thais Mendes Martins Didek
Secretaria de Saúde
Portaria nº 4204/2023

Tributos aproximados: R\$4,29 (13,45%) Federal - R\$5,74 (17,99%)

Estadual - R\$0 (0%)Municipal - Fonte: IBPT

{COD: 1-114186}

A. NESTOR M. DALL AGNOLL LTDA

RESTAURANTE PARADA 39

CNPJ: 11.869.357/0001-27 - IE: 9051764126

Rodovia ROD BR 277, S/N - SAO LUIZ DO PIRUNA - Balsa Nova - PR

Telefone: (41) 3651 1196

Documento Auxiliar da Nota Fiscal de Consumidor Eletrônica

Código	Descrição	Qtd.	Und.	Vlr.Unit.	Desc.	Vlr.Total
00013	SALGADO ASSADO	1,00	LN X 10,00	0,00	10,00	
00071	PINGADO MEDIO	1,00	LN X 5,00	0,00	5,00	
Qtd. Total de Itens						2
Valor total R\$						15,00
FORMA PAGAMENTO						VALOR PAGO R\$
Dinheiro						15,00

Consulte pela Chave de Acesso em:

<http://www.fazenda.pr.gov.br>

41 4 1211 8693 5700 0127 6500 3000 0210 6317 3176 3334



CONSUMIDOR - CNPJ:

76.169.879/0001-61 CONSUMIDOR

NFC-e nº: 000.021.063 - Série: 3

10/12/2024 08:32:54 - Via Consumidor

Protocolo autônomo: 141241917634640

Data autônomo: 10/12/2024 08:32:53

Trib. Aprox. R\$2,02 Fed, R\$2,85 Est, R\$0,00 Mun

Fonte IBPT/empresa 24F470

Vendedor SUPERVISOR

Emitido por ClippPro - Zucchetti Software e Sistemas

Thais Mendes Martins Didek
 Secretária de Saúde
 Portaria nº 4204/2023



Consulte pelo Código de Acesso em:

Sergipe

Curitiba

Os dados impressos tem vida útil de 5 anos desde que se evite contato direto com plásticos, solventes ou químicos, bem como a exposição ao calor e umidade excessiva, luz solar e iluminação de lâmpadas fluore

BRANDELEIRO E BRANDELEIRO LTDA
CNPJ: 00.526.761/0001-38 I.E.: 2011491424
AV. SOUZA NAVES, 8008 - PIRIOZINHO
84062-400 - PONTA GROSSA - PR

Documento Auxiliar da Nota Fiscal de Consumidor Fiscal

Código	Descrição	Qtde UN	VL Unit	VL Total
278	BUFFET LIVRE JANTA	1 UN	35,00	35,00
SUB-TOTAL R\$				35,00
VALOR TOTAL R\$				35,00
FORMA PAGAMENTO				VALOR PAGO
Dinheiro				35,00

Consulte pela chave de acesso em
<http://www.fazenda.gov.br/nfce/consulta>

4124 1200 3267 6100 0138 6500 2000 1425 7610 0142 5/79



CONSUMIDOR CNPJ:
76.169.879/0001-61 PREFEITURA
MUNICIPAL DE RESERVA
NFC-e nº: 142576 Série 002
Dt. Emis.: 10/12/2024 17:46:05

Protocolo de Autorização
141241921211747 10/12/2024 17:46:07

Valor aproximado dos impostos por estera
Fed R\$ 4,71 Est R\$ 6,65 Mun R\$ 0,00
Valor aproximado dos tributos deste cupom R\$ 11,36
(Conforme Lei Fed. 12.741/12) - Fonte IBPT

sysFastFood - Sistema de Gestão para Bares e Restaurantes
Futura System Informática (42) 9 8403-0313

Thais Mendes Martins Didek
Secretária de Saúde
Portaria nº 4204/2023



Apoio:



lovepaper.org.br

SAIBA MAIS

No Brasil planta-se diariamente o equivalente a cerca de **500 campos de futebol em árvores** para a produção de papel e seus derivados.



Apoio:



SAIBA MAIS

O papel térmico utilizado para a produção deste cupom é **isento de BPA**, sendo assim um **produto sustentável**.



SAIBA MAIS

O papel é um **produto reciclável**, ou seja, grande parte retorna ao ciclo produtivo após o consumo.



SAIBA MAIS

O setor de árvores plantadas também é responsável por cerca de **3,75 milhões de empregos** diretos, indiretos e resultantes do efeito-renda.

Sergio



Os dados impressos têm vida útil de 5 anos desde que se evite contato direto com plásticos, solventes ou produtos químicos, bem como, a exposição ao calor e umidade excessiva, luz solar e iluminação de lâmpadas fluorescentes.



FAMILY RESTAURANTE & CHOPERIA

CNPJ 18.127.037/0001-09 R C FERREIRA
AVENIDA VISCONDE DE MAUA, 536 null
OFICINAS - PONTA GROSSA - PR
84040-290 Fone: (42)3323-9760 I.E.
910 64829-23

DOCUMENTO AUXILIAR DA NOTA FISCAL DE CONSUMIDOR ELETRÔNICA

#	Cód	Descrição	Qtd	Un	VI Unit	VI Total
001	1	REFEIÇÃO				
		1		UN X	36,400	36,40
QTD. TOTAL DE ITENS						001
VALOR TOTAL R\$						36,40
FORMA DE PAGAMENTO						Valor Pago
Dinheiro						36,40

Consulte pela Chave de Acesso em

<http://www.fazenda.pr.gov.br/nfce/consulta>

1271218127637000109250010000010991480281561



CONSUMIDOR CNPJ

76169879/0001-61

NFC-e nº 000001099

Série 001

11/12/2024

Protocolo de Autorização:

141241926009469

Data de Autorização 11/12/2024

11:50:50

Trib Aprox R\$ 4,90 Federal e R\$ 2,55 estadual e R\$ 0,00
Municipal

DOCUMENTO EMITIDO POR ME OU EPP OPTANTE PELO
SIMPLES NACIONAL NÃO GERA DIREITO A CRÉDITO
FISCAL DE ICMS, DE ISS E DE IPI

PROCON: ligue 0800 41 1512 End: Rua Emiliano Perнета, 47 -
Centro, CEP 80010-050, Curitiba - PR

OBRIGADO VOLTE SEMPRE

Tributos Totais Incididos (Federal 12,741/12) R\$ 7,45

Desenvolvido por www.hotmetecnologia.com.br



REFUGIO RESTAURANTE

OSWALDO MARCELINO CUNHA LTDA

CNPJ: 78.173.492/0001-55 IE: 2060052975

RUA LUIZ NOTTO, 650, JARDIM PRIMAVERA,
ARAPOTI, PR, Fone: 0

Documento Auxiliar da Nota Fiscal Consumidor Eletrônica

Descrição	Qtd	UN	Unit R\$	Total R\$
00000000000000 ALMOCO LIVRE	1,000	UN	46,00	46,00
TOTAL ITENS =				1
SUBTOTAL R\$				46,00
ACRÉSCIMO R\$				0,00
DESCONTO R\$				0,00
FRETE R\$				0,00
TOTAL R\$				46,00

Pagamento	Valor R\$
DINHEIRO	46,00

Atendente:

Consulte pela chave de acesso em

<http://www.fazenda.pr.gov.br/nfce/consulta>

41241279128192000155650010000219301900051298

CNPJ/CPF: 76169879000161 / ID: 42 - MUNICIPIO DE
RESERVA

AVENIDA CEL. ROGERIO BORBA, 741, CENTRO,
RESERVA, PR



NFC-e: 21930 Série: 112/12/2024
12:41:45

EMISSÃO NORMAL - PRODUÇÃO

Protocolo: 141241931786588

Data de Autorização: 12/12/2024
12:42:57

CPV/

(Lei 12.741/12) Mur: 0,00, Est: 0,00, Fed:

JP PSCHIEDT - RESTAURANTE LTDA

CNPJ 42.005.580/0001-50 - IE 9089302231
ROD RODOVIA BR-277 KM 134,5, sn - SAO
LUIZ DO PURUNA
BALSA NOVA / PR
CEP: 53650000 - Fone/Fax: 41999850833

Documento Auxiliar da Nota Fiscal de Consumidor

Código	Descrição	Qtd	Un	V Unit	V Total
2	REFEICAO ALMOCO	1	UN	55,00	R\$ 55,00
td Total de Itens					1
Valor Total					R\$ 55,00

Valor a Pagar	R\$ 55,00
FORMA PAGAMENTO	VALOR PAGO
Parcela	R\$ 55,00
Total Formas De	R\$ 55,00
Outros	R\$ 0,00

Consulte pela chave de acesso em

<http://www.fazenda.pr.gov.br>

4124 1242 0365 3009 0150 6500 1000 0120 9410 7105

PREFEITURA RESERVA

CONSUMIDOR CNPJ: 76.169.879/0001-51

NFC-e nº 12094 Serie: 1 Emissão: 13/12/2024 14:39:56

Protocolo de Autorização: 141241539161545/13.12/2024

Consulta via Leitor QR Code



Dr. Mendes Martins Didek
Secretaria de Saúde
Fortaria nº 4204/2023

Informações de interesse do contribuinte:

Valor aprox R\$7.40 Fed, R\$10.45 Est, R\$0.00 Mun. Fonte:

?]#|NF#referente ao pedido - 12419|#|#| null

A. NESTOR M. DALL AGNOLL LTDA
RESTAURANTE PARADA 39

CNPJ: 11.869.357/0001-27 - IE: 9051764126

Rodovia ROD BR 277, S/N - SAO LUIZ DO PURUNA - Balsa Nova -
PR

Telefone: (41) - 3651 1196

Documento Auxiliar da Nota Fiscal de Consumidor Eletrônica

Código	Descrição	Qtd.	Und.	Vlr.Unit.	Desc.	Vlr.Total
000717	PINGADO MEDIO	200	UNX	5,000,00	10,00	
000138	SALGADO FRITO	200	UNX	10,000,00	20,00	
Qtd. Total de Itens						2
Valor Total R\$						30,00
FORMA PAGAMENTO						VALOR PAGO R\$
Dinheiro						30,00

Consulte pela Chave de Acesso em:

<http://www.fazenda.pr.gov.br>

41 4 1211 8693 5700 0127 6500 3000 0215 1213 6613 9760



CONSUMIDOR - CNPJ

76.169.879/0001-61 CONSUMIDOR

NFC-e nº: 000.021.512 - Série: 3

16/12/2024 09:05:06 - Via Consumidor

Protocolo autorização: 141241954913439

Data autorização: 16/12/2024 09:05:04

Trib. Aprox R\$4,04 Fed. R\$5,70 Est. R\$0,00 Mun.

Fonte IBPT/empresome 24F470

Vendedor: SUPERVISOR

Emitido por ClippPro - Zucchetti Software e Sistemas

uso em NFC-e ou SAT FISCAL / Comp. 30 metros - Fornecida por M2 - C.N.P.J.: 39.467.085/0001-58

CURITIBA

serviço

Thais Mendes
Secretaria de Saúde
Portaria nº 4204/2023

idos impressos tem vida útil de 5 anos desde que se evite contato direto com plásticos, solventes ou produtos
icos, bem como a exposição ao calor e umidade excessiva, luz solar e iluminação de lâmpadas fluorescentes.

BRANDELERO E BRANDELERO LTDA
CNPJ: 00.326.761/0001-39 - IE: 2011491424
AV. SOUZA NAVES, 8008 - PIRIQUITOS
84062-000 - PONTA GROSSA - PR

Documento Auxiliar da Nota Fiscal de Consumidor Final

Código	Descrição	Qtde UN	Vi Unit	Vi Total
439	PÃO COM LINGUIÇA	2 UN	9,90	19,80
SUBTOTAL R\$				19,80
Qtde Total de itens				1
Descontos R\$:				0,00
Acréscimos R\$:				0,00
VALOR TOTAL R\$				19,80
FORMA PAGAMENTO			VALOR PAGO	
Cartão de Débito			19,80	

Consulte pela chave de acesso em
<http://www.fazenda.pr.gov.br/nfce/consulta>

4124 1200 3267 6100 0138 6500 2000 1430 0110 0143 0027



CONSUMIDOR CNPJ:
76.169.879/0001-61 PREFEITURA
MUNICIPAL DE RESERVA

NFC-e nº: 143001 Série 002
Dt. Emis.: 16/12/2024 18:31:57

Protocolo de Autorização
141241959195373 16/12/2024 18.31:59

Valor aproximado dos impostos por estera
Féd R\$ 2,66 Est R\$ 3,76 Mun R\$ 0,00
Valor aproximado dos tributos deste cupom R\$: 6,43
(Conforme Lei Fed. 12.741/12) - Fonte IBPT

sysFood Sistema de Gestão para Bares e Restaurantes
Futura System Informatica (42) 9 8403-0313

Thais Mendes Martins Didek
Secretária de Saúde
Portaria nº 4204/2023

papel e suas derivadas



Apoio:



BRANDEIRO E BRANDEIRO LTDA
CNPJ: 00.328.781/0001-38 - IE: 201/1491424
AV. SOUZA HAVES, 8008 - RIQUELTONS

Sergio

SAIBA MAIS
O papel é um produto reciclável, ou seja, grande parte retorna ao ciclo produtivo após o consumo.



Apoio:



papel presente

papelpresentebr.com.br

recupel - CNPJ: 46.120.820/0001-18 - Para uso em S@T Fiscal/CF-e e NFCE



SAIBA MAIS
O papel térmico utilizado para a produção deste cupom é isento de BPA, sendo assim um produto sustentável.

Apoio:

recupel



100% reciclado



SAIBA MAIS
O papel é um produto reciclável, ou seja, grande parte retorna ao ciclo produtivo após o consumo.

recupel - CNPJ: 46.120.820/0001-18 - Para uso em S@T Fiscal/CF-e e NFCE



SAIBA MAIS
O papel é um produto reciclável, ou seja, grande parte retorna ao ciclo produtivo após o consumo.

Secretaria de Saúde
Portaria nº 4204/2023

CFE

De 03 de março de 2023, todos os produtos reciclados, bem como os produtos com certificação ambiental, terão a certificação de sustentabilidade obrigatória. A Lei nº 14.112/2021, que institui o Sistema Nacional de Avaliação de Sustentabilidade, estabelece a obrigatoriedade de certificação de sustentabilidade para todos os produtos e serviços que utilizam recursos naturais.

BRANDELERO E BRANDELERO LTDA
CNPJ: 00.326.761/0001-38 - IE: 2011491424
AV. SOUZA NAVES, 8008 - PIRIQUITOS
84062-000 - PONTA GROSSA - PR

Documento Auxiliar da Nota Fiscal de Consumidor Final

Código	Descrição	Qtde UN	VI Unit	VI Total
247	REFEICAO	1 UN	19,80	19,80
SUBTOTAL RS				19,80
Qtde Total de itens				1
Descontos R\$				0,00
Acréscimos R\$				0,00
VALOR TOTAL RS*				19,80
FORMA PAGAMENTO			VALOR PAGO	
Cartão de Débito			19,80	

Consulte pela chave de acesso em
<http://www.fazenda.pr.gov.br/nfce/consulta>

4124 1200 3267 6100 0138 6500 2000 1430 6110 0143 0629



CONSUMIDOR CNPJ:
76.169.879/0001-61 PREFEITURA
MUNICIPAL DE RESERVA

NFC e nº: 143061 Série 002
Dt. Emis.: 17/12/2024 16:57:36

Protocolo de Autorização
141241964731864 17/12/2024 16:57:38

Valor aproximado dos impostos por esfera
Fed.R\$ 2,66 Est.R\$ 3,56 Mun.R\$ 0,00
Valor aproximado dos tributos deste cupom R\$ 6,23
(Conforme Lei Fed. 12.741/12) - Fonte IBPT

sysFastFood - Sistema de Gestão para Bares e Restaurantes
Futura System Informatica (42) 9.8403-0313

Thais Mendes Martins Didek
Secretária de Saúde
Portaria nº 4204/2023

recupel - CNPJ 40.120.620/0001-89 - Para uso em



SAIBA MAIS

O papel é um produto reciclável, ou seja, a grande parte retorna ao ciclo produtivo após o consumo.

sergea



SAIBA MAIS

O papel térmico utilizado para a produção deste cupom é isento de BPA, sendo assim um produto sustentável.

Apoio:

recupel



recupel - CNPJ 40.120.620/0001-89 - Para uso em SGT Fiscal/CF-E e NFCE



SAIBA MAIS

No Brasil planta-se diariamente o equivalente a cerca de 500 campos de futebol em árvores para a produção de papel e seus derivados.

Apoio:



lovepaper.org.br



SAIBA MAIS

O papel é um produto reciclável, ou seja, a grande parte retorna ao ciclo produtivo após o consumo.

Apoio:



papel presente

papelpresentebr.com.br

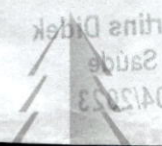

SAIBA MAIS

O papel térmico utilizado para a produção deste cupom é isento de BPA, sendo assim um produto sustentável.

Apoio:



Os dados impressos têm validade de 5 (cinco) dias úteis a partir da data de emissão. Não são válidos para fins de comprovação de pagamento de impostos. O valor de emissão é o valor líquido. O valor de emissão é o valor líquido. O valor de emissão é o valor líquido.





Via Estabelecimento

STRAUB DOS SANTOS REFEICOES LTDA

CNPJ: 18.126.521/0001-55 - Inscrição Estadual:
9063042797

ROD DO CAQUI, 1125, ARACATUBA, Campina Grande
do Sul - PR

DANFE NFC-e - Documento Auxiliar da Nota Fiscal
al de Consumidor Eletrônica

Não permite aproveitamento de crédito de ICMS

Código	Descrição	Qtde	Un.	Valor Unit.	Valor Total
--------	-----------	------	-----	-------------	-------------

1	REFEICAO	40,000KG		1,00	40,00
---	----------	----------	--	------	-------

QTD. TOTAL DE ITENS 1

VALOR TOTAL R\$ 40,00

FORMA DE PAGAMENTO Valor Pago

Dinheiro 40,00

Informações dos Tributos Totais Incidentes
(Lei Federal 12.741/2012) 0,00

EMITIDA EM CONTINGENCIA

Numero: 19661 Serie: 1 Emissão: 17/12/2024 12
:34:32

Consulte pela Chave de Acesso em: <http://www.fazenda.pr.gov.br>

CHAVE DE ACESSO

4124 1218 1263 2100 0155 6503 1000 0196 6193
2123 2809

CONSUMIDOR

CPF/CNPJ: 76.169.879/0001-61

PREFEITURA DE RESERVA

Thais Mendes

Secretária de Saúde

Portaria nº 4204/2023



Cupom Solidário é uma marca registrada pela Regispele

Saiba Mais

O papel é um produto reciclável. Ou seja, grande parte retorna ao ciclo produtivo após o consumo.



Apoio:



papel presente

papelpresentebr.com.br

Escaneie o QR Code abaixo e faça sua doação. Juntos somos mais fortes!



Acesse o QR Code e ajude a levar educação de qualidade para milhões de crianças e jovens brasileiros.

Instituto Ayrton Senna

Educação do futuro, agora.



Curta nossa fan page / [InstitutoAyrtonSenna](https://www.facebook.com/InstitutoAyrtonSenna)



cupom solidário

Parte da renda obtida com a venda das bobinas térmicas da Regispele é destinada aos programas educacionais do Instituto Ayrton Senna. Cupom Solidário é uma marca registrada pela Regispele



SAIBA MAIS

Mídias eletrônicas têm uma forte pegada ambiental. Os data centers são responsáveis por grande emissão de CO₂

Apoio:



www.lovepaper.org.br

Escaneie o QR Code abaixo e faça sua doação. Juntos somos mais fortes!



Acesse o QR Code e ajude a levar educação de qualidade para milhões de crianças e jovens brasileiros.

Instituto Ayrton Senna

Educação do futuro, agora.



Curta nossa fan page / [InstitutoAyrtonSenna](https://www.facebook.com/InstitutoAyrtonSenna)

Getnet Via Cliente ELO
 26/12/24 17:13:47 ****8807

AROMA TRANSPORTES E REFEICOES IM
 39.892.747/0001-37
 INBAU - PR
 CV:000005699 AUT:5534465 TERM:14824488

DEBITO R\$ 24,00

Getnet Via Cliente ELO
 19/12/24 13:22:52 ****8807

BIFE EM PE
 77.721.405/0001-40
 PONTA GROSSA - PR
 AUT:514052 TERM:14830638
 CVAD: 023843

DEBITO R\$ 35,00

STICRED

ETIA - CLIENTE
 HOTEL CASIMIRO
 CNPJ: 37.905.192/0001-95
 Ponta Grossa/PR 18.12.24 08:22:49

DEBITO A VISTA R\$ 20,00

ELO XXXXXXXX XXX8807 AUT 191243
 Elo Card Member CV 000002346

REIMPRESSAO

laranjinha VIA ESTABELECIMENTO (L)

DEBITO R\$35,00

ELO ****8807 CV: 2645
 AUT: 931787 / AUTO: 499092
 ARQCA01E019249806E9F AID: A000006194201
 CHURRASCO BRASA BRASILEIRA
 CNPJ: 50.224.749/0001-90
 ESTAB: 000008094923434 LIBACI/PR
 APROVADO PELO EMISSOR

EXIBO DO DOKUMEN
COMPROVANTE

laranjinha VIA CLIENTE (L)
 1145 51927661 10/12/24 11H53

DEBITO R\$31,90

ELO ****8807 AUTO:047257
 AID:A0000004942010
 RESTAURANTE TIA CNPJ:78.065.434/0001-56
 RUA TARGINO DA SILVA 57 PIRAQUARA/PR

laranjinha VIA CLIENTE (L)
 1145 51927661 09/12/24 17H50

DEBITO R\$24,80

ELO ****8807 AUTO:085503
 AID:A0000004942010
 ESTRELA DE PRAI CNPJ:00.200.001/0001-10
 AV SOUZA NAVES 0000 PONTA GROSSA/PR

laranjinha VIA ESTABELECIMENTO (L)
 1145 SD106551 08/12/2024 12H58

DEBITO R\$30,00

ELO ****8807 CV:19517598
 AUTE:905460/AUTO:025741 DEBITO
 ARQC:26F5DE7EBC0AA63B AID:A0000004942010
 LEBATATA MARHITAS EXPRE
 CNPJ:49.730.186/0001-23
 N. ESTAB. 0000000945749 JOSE DOS PINHAIS/PR
 APROVADO PELO EMISSOR

laranjinha VIA CLIENTE (L)
 1145 51927661 28/11/24 06H09

DEBITO R\$14,90

ELO ****8807 AUTO:985476
 AID:A0000004942010
 ESTRELA DE PRAI CNPJ:78.065.434/0001-56
 RUA TARGINO DA SILVA 57 PIRAQUARA/PR

stone VIA CLIENTE

FAMILY RESTAURANTE E CHOPERIA
 CNPJ: 18.127.637/0001-09
 RUA AVENIDA VISCONDE DE MARIANA Nº536 - CEP:
 84040-290 - PONTA GROSSA/PR
 COMPRA 11/12/2024 - 11:51

DEBITO R\$ 36,40

MASTERCARD - ****4262
 AUT PAG: M69391

STONEID: 44642800324002
 Aprovado sem senha
 AID:A0000000495060
 CNL: Conta,Trans,EMV
 PAN SEQUENCE 00
 EC:196179832

cielo VIA ESTABELECIMENTO

A. MESTOR E M. DALL'4
 CNPJ: 11.969.357/0001-27
 30/08/NOVAYOR 10/12/24 - 08:02:39A

DEBITO A VISTA R\$ 15,00

ELO: XXXXXXXXXXXX8007 AUT: 675895
 AID: A00000004942010
 ESTAB: 00000001404721 TERM: PONTA GROSSA/PR

cielo VIA CLIENTE

A. MESTOR E M. DALL'4
 CNPJ: 11.969.357/0001-27
 TO: V/PR 29/11/24 - 16:00:14

DEBITO A VISTA R\$ 29,00

MAL SIRD XXXXXXXXXXXX007 AUT: M00107
 LV: U000U9854

stone VIA CLIENTE

AROMA TRANSPORTES E REFEICOES
IMBAU
 CNPJ: 39.892.747/0001-37
 RUA ROD BR 376 N°5/N - CEP: 84250-000 - IMBAU/
 PR
 COMPRA 28/11/2024 - 16:12

DEBITO R\$ 20,00

MASTERCARD - ****4262
 AUT PAG: M60639

STONEID: 43342406335005
 Aprovado sem senha
 AID:A00000004942010
 CNL: Conta,Trans,EMV
 PAN SEQUENCE 00

laranjinha VIA CLIENTE (L)
 1145 51927661 10/12/24 11H53

DEBITO R\$19,30

ELO ****8807 AUTO:677133
 AID:A0000004942010
 ESTRELA DE PRAI CNPJ:00.200.001/0001-10
 AV SOUZA NAVES 0000 PONTA GROSSA/PR

cielo VIA CLIENTE

A. MESTOR E M. DALL'4
 CNPJ: 11.969.357/0001-27
 POS: 7764845

DEBITO A VISTA R\$ 30,00

ELO: XXXXXXXXXXXX8007
 DOC: 374667

cielo 15/12/24 - 09:04
 VIA CLIENTE

A. MESTOR E M. DALL'4
 CNPJ: 11.969.357/0001-27
 BALSIA NOVA PR

DEBITO A VISTA R\$ 30,00

ELO: XXXXXXXXXXXX8007
 DOC: 374667

rede VIA ESTABELECIMENTO

REFUGIO RESTAURANTE
 CNPJ: 79.128.492/0001-56
 ARAPOTI/PR 12/12/24 12:42:46

DEBITO A VISTA R\$ 46,00

MAESTRO XXXXXXXXXXXX4262 AUT: M02527
 CV: U000U9854
 ESTAB: U00000029545678 TERM: APT3272C
 Maestro
 AID: A00000004942010
 ARQC: A6F98647B257694B