



Município de Reserva - PR

CNPJ: 76169879000161 IE:
Endereço: Av. Cel Rogério Borba, 741 CEP: 84320000 Cidade: Reserva
Fone: 32768300 Fax:

NOTA DE PAGAMENTO (EM PREVISÃO)

| | | | | | |
|--------|------------|-------------|---------------|------------|---------------|
| Número | Data | Previsão N° | Liquidação N° | Empenho N° | Requisição N° |
| | 20/12/2024 | 11116 | 9989/2024 | 7011/2024 | |

Licitação
Tipo _____ Número _____
Sem licitação

Contrato/Aditivo
Seqüência _____ Contrato _____ Aditivo _____
Início da vigência _____ Fim da vigência _____ Fim da vig. atualizada _____
Início da execução _____ Fim da execução _____ Fim da exe. atualizada _____

Credor
Fornecedor **LUCIA GAVRON** Matrícula 29055-6 CPF/CNPJ 014.640.209-06
Endereço JOSE ADOLFO NEMECEK, 1009 Bairro JOSE ADOLFO NEMECEK
Cidade/UF Reserva/PR CEP 84320-000 Fone 42999664255 Tipo de conta bancária Conta Corrente Banco 341 Agência 3854 Conta 26610-7

Classificação da despesa
3480 06 SECRETARIA DE SAÚDE
06.001 DEPARTAMENTO DE SAÚDE
10.301.0016.2061 Gestão e Manutenção Rede Publica da Saude Municipal - Manutenção da Rede
3.3.90.39.41.00 FORNECIMENTO DE ALIMENTAÇÃO

Valor
R\$ 564,20

Outras informações

Retenções

Total de retenções
R\$ 0,00

Valor líquido
R\$ 564,20

Servidor que autorizou o pagamento
269531 - LUCAS MACHADO RIBEIRO

Recursos 00000 - Recursos Ordinários (Livres) Documento Conta bancária 52248 - BANCO DO BRASIL Data 20/12/2024 Valor R\$ 564,20

Recibo
Recebi do Município de Reserva, a importância de Quinhentos e Sessenta e Quatro Reais e Vinte Centavos, referente ao pagamento do empenho número 7011/2024.

Assinatura: _____

Reserva, ____ / ____ / ____



LUCAS MACHADO RIBEIRO
Prefeito Municipal

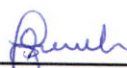

JOCELIA TEREZINHA FAUSTIN-SZEREMETA
Secretário(a) de Administração e Finanças



Município de Reserva - PR

CNPJ: 76169879000161 IE:
 Endereço: Av. Cel Rogério Borba, 741 CEP: 84320000 Cidade: Reserva
 Fone: 32768300 Fax:

NOTA DE LIQUIDAÇÃO

Número **9989/2024** Emitido em **06/12/2024** Requisição Nº _____ Empenho Nº **7011/2024**

Licitação _____
 Tipo _____ Número _____

Sem licitação _____
 Contrato/Aditivo _____
 Sequência Contrato _____ Aditivo _____ Início da vigência Fim da vigência Fim da vig. atualizada Início da execução Fim da execução Fim da exe. atualizada

Credor _____
 Fornecedor **LUCIA GAVRON** Matrícula **29055-6** CPF/CNPJ **014.640.209-06**

Endereço **JOSE ADOLFO NEMECEK, 1009** Bairro **JOSE ADOLFO NEMECEK**

Cidade/UF **Reserva/PR** CEP **84320-000** Fone **42999664255** Tipo de conta bancária Banco **Conta Corrente 341** Agência **3854** Conta **26610-7**

Classificação da despesa _____
06 SECRETARIA DE SAÚDE
06.001 DEPARTAMENTO DE SAÚDE
10.301.0016.2061 Gestão e Manutenção Rede Publica da Saude Municipal - Manutenção da Rede
3.3.90.39.41.00 FORNECIMENTO DE ALIMENTAÇÃO
3480 00000 Recursos Ordinários (Livres)

Saldo do empenho **R\$ 564,20**
 Valor liquidado **R\$ 564,20**
 Saldo à liquidar **R\$ 0,00**

Outras informações _____

Retenções _____

Total das retenções **R\$ 0,00**
 Valor líquido **R\$ 564,20**

Servidor que autorizou a liquidação _____
922326 - THAIS MENDES MARTINS DIDEK

Vencimento da liquidação _____
05/01/2025

Histórico _____

| Documentos fiscais | | | | | | | | | |
|--------------------|--------|-------|------------|-------|--------------|--------|-------|------------|-------|
| Tipo | Número | Série | Emissão | Valor | Tipo | Número | Série | Emissão | Valor |
| Cupom Fiscal | 303031 | 1 | 22/10/2024 | 30,00 | Cupom Fiscal | 7633 | 1 | 25/10/2024 | 20,15 |
| Cupom Fiscal | 27418 | 1 | 27/10/2024 | 22,00 | Cupom Fiscal | 9918 | 1 | 27/10/2024 | 22,00 |
| Cupom Fiscal | 135866 | 1 | 31/10/2024 | 10,00 | Cupom Fiscal | 2276 | 1 | 31/10/2024 | 45,00 |
| Cupom Fiscal | 301781 | 1 | 04/11/2024 | 22,00 | Cupom Fiscal | 139919 | 1 | 04/11/2024 | 48,00 |
| Cupom Fiscal | 10040 | 1 | 06/11/2024 | 32,00 | Cupom Fiscal | 10060 | 1 | 08/11/2024 | 25,00 |
| Cupom Fiscal | 304141 | 1 | 13/11/2024 | 38,00 | Cupom Fiscal | 140747 | 1 | 14/11/2024 | 45,00 |
| Cupom Fiscal | 7853 | 1 | 19/11/2024 | 14,80 | Cupom Fiscal | 141305 | 1 | 22/11/2024 | 50,00 |
| Cupom Fiscal | 303688 | 1 | 22/10/2024 | 26,00 | Cupom Fiscal | 141600 | 1 | 26/11/2024 | 45,00 |
| Cupom Fiscal | 12665 | 1 | 30/11/2024 | 23,00 | Cupom Fiscal | 64844 | 1 | 02/12/2024 | 46,25 |



Município de Reserva - PR

CNPJ: 76169879000161 IE:
Endereço: Av. Cel Rogério Borba, 741 CEP: 84320000 Cidade: Reserva
Fone: 32768300 Fax:

NOTA DE EMPENHO

Número **7011/2024** Tipo **Ordinário** Emitido em **06/12/2024** Requisição Nº Req. Compra Nº

Licitação
Tipo **Sem licitação** Número
Contrato/Aditivo
Sequência Contrato Aditivo Início da vigência Fim da vigência Fim da vig. atualizada Início da execução Fim da execução Fim da exe. atualizada

Credor
Fornecedor **LUCIA GAVRON** Matrícula **29055-6** CPF/CNPJ **014.640.209-06**
Endereço **JOSE ADOLFO NEMECEK, 1009** Bairro **JOSE ADOLFO NEMECEK**
Cidade/UF **Reserva/PR** CEP **84320-000** Fone **42999664255** Tipo de conta bancária **Conta Corrente** Banco **341** Agência **3854** Conta **26610-7**

Classificação da despesa
06 SECRETARIA DE SAÚDE
06.001 DEPARTAMENTO DE SAÚDE
10.301.0016.2061 Gestão e Manutenção Rede Publica da Saude Municipal - Manutenção da Rede
3.3.90.39.41.00 FORNECIMENTO DE ALIMENTAÇÃO
3480 00000 Recursos Ordinários (Livres)
Do Exercício

| | |
|-----------------|-------------------|
| Saldo anterior | R\$ 24.584,98 |
| Valor empenhado | R\$ 564,20 |
| Saldo atual | R\$ 24.020,78 |

Outras informações

Histórico

VALOR QUE SE EMPENHA REFERENTE A RESSARCIMENTO DE DESPESAS COM ALIMENTAÇÃO EM VIAGEM DO DPTO DE SAÚDE.

LUCAS MACHADO RIBEIRO
Prefeito Municipal



FORMULÁRIO DE PRESTAÇÃO DE CONTAS DE ADIANTAMENTO OU DE REEMBOLSO DE DESPESAS PARA VIAGEM

| | |
|---|--|
| Requerente | LÚCIA GAVRON |
| Matrícula | 922517 |
| Lotação | Secretaria de saúde |
| Destino | CAMPO LARGO, PONTA GROSSA, TELÊMACO BORBA... |
| Data de retorno | |
| Valor do adiantamento | RESSARCIMENTO |
| RELAÇÃO DE NOTAS FISCAIS E RECIBOS ANEXADOS | |

| Nota/ Recibo nº | Data | Valor | Fornecedor/Prestador | Visto Sec. Adm e Finanças |
|------------------|------------|-------------------|------------------------------------|---------------------------|
| 303031 | 22/10/2024 | R\$ 30,00 | ANDREY JOSUE MEOTTI & CIA LTDA | |
| 7633 | 25/10/2024 | R\$ 20,15 | KUK PANIFICADORA E CONFEITARIA | |
| 27418 | 27/10/2024 | R\$ 22,00 | AROMA TRANSPORTES E REFEIÇÕES LTDA | |
| 9918 | 27/10/2024 | R\$ 22,00 | DOUGLAS MARINS FERREIRA | |
| 135866 | 31/10/2024 | R\$ 10,00 | DEDUCH E DEDUCH LTDA | |
| 2276 | 31/10/2024 | R\$ 45,00 | RESTAURANTE PANEAL DE PEDRA LTDA | |
| 301781 | 04/11/2024 | R\$ 22,00 | RESTAURANTE HASS LTDA | |
| 139919 | 04/11/2024 | R\$ 48,00 | BRANDELO E BRANDELO | |
| 10040 | 06/11/2024 | R\$ 32,00 | DOUGLAS MARINS FERREIRA | |
| 10060 | 08/11/2024 | R\$ 25,00 | DOUGLAS MARINS FERREIRA | |
| 304141 | 13/11/2024 | R\$ 38,00 | ANDREY JOSUE MEOTTI & CIA LTDA | |
| 140747 | 14/11/2024 | R\$ 45,00 | BRANDELO E BRANDELO | |
| 7853 | 19/11/2024 | R\$ 14,80 | KUK PANIFICADORA E CONFEITARIA | |
| 141305 | 22/11/2024 | R\$ 50,00 | BRANDELO E BRANDELO | |
| 303686 | 22/11/2024 | R\$ 26,00 | RESTAURANTE HASS LTDA | |
| 141600 | 26/11/2024 | R\$ 45,00 | BRANDELO E BRANDELO | |
| 12665 | 30/11/2024 | R\$ 23,00 | C.B SCHUCK LTDA | |
| 64844 | 02/12/2024 | R\$ 46,25 | RESTAURANTE BOM GOSTO | |
| TOTAL | | R\$ 564,20 | | |
| Valor restituído | | | | |

Prefeitura Municipal de Reserva, _____ de _____ de _____.

Lucia Gavron
Assinatura com identificação do Responsável pela Prestação de Contas Sob carimbo

PARA USO EXCLUSIVO DA SECRETARIA MUNICIPAL DE ADMINISTRAÇÃO E FINANÇAS

| | | |
|--|--|---|
| <input checked="" type="checkbox"/> APROVADA | <input type="checkbox"/> DESAPROVADA Valor a restituir: R\$ | <input type="checkbox"/> APROVADA EM PARTE, Valor a restituir R\$ |
| Observações: | | |

Prefeitura Municipal de Reserva, 09 de 12 de 2024. *Thais Mendes Martins Didek*
Secretária de Saúde
Portaria nº 4204/2023

Assinatura do Secretário (a) de Saúde Sob carimbo

THAÍS MENDES MARTINS DIDEK
Port. 4204/2023

Joelia T. F. Szeremeta
JOCELIA T. F. SZEREMETA
SEC. DE ADMINISTRAÇÃO
E FINANÇAS
PORTARIA: 3031/2021

PREFEITURA MUNICIPAL DE RESERVA
Setor de Contabilidade
Data 06 / 12 / 24
ASS Alana

Visualização de arquivos

Agência débito: 2523-2
Conta débito: 5224-8
CPF/CNPJ: 76169879/0001-61 MUNICIPIO DE RESERVA

Banco: 341
Agência crédito: 3854-
Conta crédito: 26610-7
Favorecido: LUCIA GAVRON
Documento empresa: 0000003359000029055
Data pagamento: 18/12/2024
Valor pagamento: 564,20
Documento banco: 00000890000451770718
Data real pagamento: 18/12/2024
Valor real pagamento: 564,20

0.0

30.00 +

20.15 +

22.00 +

22.00 +

10.00 +

45.00 +

22.00 +

48.00 +

32.00 +

25.00 +

38.00 +

45.00 +

14.80 +

50.00 +

26.00 +

45.00 +

23.00 +

46.25 +

018

564.20G+

CNPJ: 02.958.035/0001-63 ANDREY JOSUE MEOTTI & CIA
LTDA

BR 376 KM 546, SN RODOVIA PALMEIRA, - PR - Fone:
42-3254-1482

Documento Auxiliar da Nota Fiscal de Consumidor Eletrônica

| Código | Descrição | Qtde | UN | VI unit | VI total |
|--------|-----------|------|----|---------|----------|
| 930 | REFEIÇÕES | 1,00 | Un | 30,00 | 30,00 |

Quantidade total de itens

1

Valor total R\$

30,00

Valor a pagar R\$

30,00

FORMA PAGAMENTO

VALOR PAGO R\$

Dinheiro

R\$ 30,00

Consulte pela chave de acesso em:

<http://www.fazenda.pr.gov.br/nfce/consulta>

4124 1002 9680 3600 0165 6520 0000 3030 5112 1606 0476



CONSUMIDOR CPF: 76.189.879/0001-51

NFC-e nº: 100290051-Série: 20072/10/2024 00:37:52

Protocolo de Autorização:

141241632203326

Data de autorização: 22/10/2024 00:38:33

trib. aprox: R\$ 4,04 Federal, R\$ 6,40 Estadual, Fonte: IBPT/IFECO

COMERCIO PR - 9B0A66

o atendimento por geral

www.wiesoft.com.br

Bucia Garon

Transporte para
Cintila
ambulância 332

22-10-24

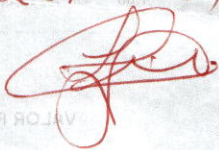

Thais Mendes Martins Didek
Secretaria de Saúde
Portaria nº 4204/2023



KUK PANIFICADORA

CNPJ:05.164.412/0001-80, KUK PANIFICADORA E CONFEITARIA LTDA

END: AV. SARGEL KLAHR, BARRIO CENTRO - TELÉMACHO BORBA - PR - 84.261-050

DOCUMENTO AUXILIAR DA NOTA FISCAL DE CONSUMIDOR FINAL

| COD | DESCRIÇÃO | QTD UN | VL UNIT | VL TOTAL |
|------------------------|---------------|---------|---------|----------------|
| 1.103 | CAFE DA MANHA | 1,00 UN | 20,15 | 20,15 |
| QTDE. TOTAL DE ITENS | | | | 1 |
| FORMA PAGAMENTO | | | | VALOR PAGO R\$ |
| DINHEIRO | | | | 20,15 |
| TROCO R\$ | | | | 0,00 |
| VALOR TOTAL R\$ | | | | 20,15 |

CONSULTE PELA CHAVE EM: [HTTP://WWW.FAZENDA.FAZ.GOV.BR/NOTE/CONSULTA](http://www.fazenda.faz.gov.br/note/consulta)
4124164412000180850050000076331025406948

CONSUMIDOR (AO IDENTIFICADO)

CPF/CNPJ: 78.163.879/0001-61 CONSUMIDOR

NÚMERO 7 633 SÉRIE: 5

INSCRIÇÃO: 25/10/2024 08:53:10

PROT AUT: 141241644203121

DATA AUT: 25/10/2024 08:53:10

TRIBUTOS TOTAIS INCIDENTES (LEI FEDERAL 12.741/2012): 9,45

25-10-20

Breiaison Goston

Transporte para
T. Borda
ombiancia 244

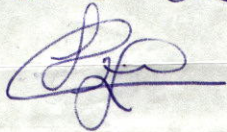

Thais Mendes Martins Didek
Secretaria de Saude
Portaria nº 4204/2023



AROMA CASEIRO

CNPJ: 39.892.747/0001-37, AROMA TRANSPORTES E REFEICOES IMBAU LTD

END: ROD BR 376 KM 387, BAIRRO: RODOVIA - IMBAU - PR - 84.250-000

DOCUMENTO AUXILIAR DA NOTA FISCAL DE CONSUMIDOR FINAL

| COD | DESCRIÇÃO | QTD* UN | VL UNIT | VL TOTAL |
|---------------------|----------------|---------|---------|----------------|
| 650 | MARMITEX MEDIA | 1,00 UN | 22,00 | 22,00 |
| QTOE TOTAL DE ITENS | | | | 1 |
| FORMA PAGAMENTO | | | | VALOR PAGO R\$ |
| | | | | 22,00 |
| TROCO R\$ | | | | 0,00 |
| VALOR TOTAL R\$ | | | | 22,00 |

CONSULTE PELA FOMVE EM: [HTTP://WWW.FAZENDA.PR.GOV.BR/NFCE/CONSULTA](http://www.fazenda.pr.gov.br/nfce/consulta)
412416630320141274100417650090000274181834233796



CONSUMIDOR NÃO IDENTIFICADO

CPF/CNPJ: 78.100.679/0001-61 CONSUMIDOR

NÚMERO: 27.416 SÉRIE: 9

DATA EMISS: 27/10/2024 11:35:55

PROT AUT: 141241663032014

DATA AUT: 27/10/2024 11:35:55

TRIBUTOS TOTAIS INCIDENTES (LEI FEDERAL 12.741/2012):

EXSISTEMAS - COMPANY ERP VERSÃO: 4.10.001.001

Thais Mendes Martins Didek
Secretária de Saúde
Portaria nº 4204/2023

27-10-24

Miss Garrow

Transporte P/
Telmex Bomba
ombudencia 244



BRANDELERO E BRANDELERO LTDA
CNPJ: 00.326.761/0001-38 - IE: 2011491424
AV. SOUZA NAVES, 8008 - PIRIQUITOS
84062-000 - PONTA GROSSA - PR

Documento Auxiliar da Nota Fiscal de Consumidor Final

| Código | Descrição | Qtde UN | VI Unit | VI Total |
|------------------------|---------------------|---------|-------------------|--------------|
| 247 | REFEICAO | 1 UN | 38,00 | 38,00 |
| 140 | REFREIGERANTE 600ML | 1 UN | 10,00 | 10,00 |
| SUBTOTAL R\$ | | | | 48,00 |
| Outro Total de itens | | | | 0,00 |
| Descontos R\$ | | | | 0,00 |
| Acréscimos R\$ | | | | 0,00 |
| VALOR TOTAL R\$ | | | | 48,00 |
| FORMA PAGAMENTO | | | VALOR PAGO | |
| Cartão de Débito | | | 48,00 | |

Consulte pela chave de acesso em
<http://www.fazenda.pr.gov.br/nfce/consulta>

4124 1100 3267 8100 0138 6500 2000 1399 1910 0139 9204



CONSUMIDOR CNPJ:
76.169.879/0001-61 PREFEITURA
MUNICIPAL DE RESERVA

NFC-e nº: 139919 Série 002

Dt. Emis.: 04/11/2024 20:44:14

Protocolo de Autorização
141241710935707 04/11/2024 20:44:16

Valor aproximado dos impostos por estêncila
Fed R\$ 8,58 Est R\$ 9,22 Mun R\$ 0,00
Valor aproximado dos tributos deste documento R\$ 15,73
(Conforme Lei Ecd_12.741/12) - Fonte: IBS 1

sysFash, lpd - Sistema de Informação para Bares e Food Trucks
Futura System Informática (42) 3107-4313

Thais Mendes Martins Didek
Secretária de Saúde
Portaria nº 4204/2023

Luís Gaspar

04-11-24

Transporte para

Campo Largo
ambulâncias

327



Thais Mendes Martins Dicks
Secretária de Saúde
Portaria nº 420412023

ELERO E BRANDELERO LTDA
05 761/0001-38 - IE: 2011491424
RUA NAVES, 8008 - PIRIQUITOS
360 PONTA GROSSA - PR

Documento Auxiliar da Nota Fiscal de Consumidor Final

| Código | Descrição | Qtd de UN | VI Unit | VI Total |
|--------------------|---------------------|-----------|---------|--------------|
| 140 | REFREIGERANTE 500ML | 1 UN | 10,00 | 10,00 |
| 27B | BUFFET LA RE JANTA | 1 UN | 35,00 | 35,00 |
| SUBTOTAL RS | | | | 45,00 |

Outras Informações

Descontos PIS

Descontos PIS

VALOR TOTAL RS 45,00

FORMA PAGAMENTO VALOR PAGO

Dinheiro 45,00

de acesso em

gov.br/nfc/consulta

4124 1100 3267 0100 0138 6500 2000 1407 4710 0140 7483



CONSUMIDOR CNPJ:
76.169.879/0001-61 PREFEITURA
MUNICIPAL DE RESERVA

NFC-e nº: 140747-Serie 002

Dt. Emis.: 14/11/2024 18:53:46

Protocolo de Autorização

41241769941196 14/11/2024

Valor aproximado dos Impostos

PIS/PIS-Off 0,10% e PIS-Off 0,65%

Valor aproximado do IPI

Conforme Lei nº 12.730/2012

Assinatura de Thais Mendes Didek

Secretaria de Saúde

Thais Mendes Martins Didek
Secretária de Saúde
Portaria nº 4204/2023

14-11-24

Luís Gouveia

Transporte Para

Ponte Grossa

Ombudsman 337

| Subtotal R\$ | Valor Total R\$ | Forma Pagamento | Direito |
|--------------|-----------------|-----------------|---------|
| 278 | 140 | | |
| 30.00 | 10.00 | | |
| 45.00 | 45.00 | | |



CONSUMIDOR CNPJ
 58 18975 0001 61 PREFEITURA
 MUNICIPAL DE RESERVA
 NEC-6 n.º: 180244 Série 002
 Of. Enas - 1411 W2024-18:21-45

Thais Mendes Martins Didek
 Secretária de Saúde
 Portaria nº 4204/2023

BRANDELERO E BRANDELERO LTDA
CNPJ: 00.326.761/0001-38 - IE: 2011491424
AV. SOUZA NAVES, 8008 - PIRIQUITOS
84062-000 - PONTA GROSSA - PR

Documento Auxiliar da Nota Fiscal de Consumidor Final

| Código | Descrição | Qtde UN | VI Unit | VI Total |
|------------------------|----------------------|---------|-------------------|--------------|
| 278 | BUFFET LIVRE JANTA | 1 UN | 35,00 | 35,00 |
| 141 | REFRIGERANTE 1 LITRO | 1 UN | 15,00 | 15,00 |
| SUBTOTAL RS | | | | 50,00 |
| Qtde Total de itens | | | | 2 |
| Descontos R\$: | | | | 0,00 |
| Acréscimos R\$: | | | | 0,00 |
| VALOR TOTAL RS | | | | 50,00 |
| FORMA PAGAMENTO | | | VALOR PAGO | |
| Dinheiro | | | 50,00 | |

Consulte pela chave de acesso em
<http://www.fazenda.pr.gov.br/nfce/consulta>

4124 1100 3267 6100 0138 6500 2000 1413 0510 0141 3060



CONSUMIDOR CNPJ
76.169.879/0001-61 PREFEITURA
MUNICIPAL DE RESERVA

NFC-e nº: 141305 Série 002
Dt. Emis.: 22/11/2024 20:02:13

Protocolo de Autorização:
141241815279861 22/11/2024 20:02:16

Valor aproximado dos impostos por este(a):
Fed.R\$ 6,89 EsLR\$ 9,65 Mun.R\$ 0,00
Valor aproximado dos tributos de circulação R\$ 16,54
(Conforme Lei Fed. 12.741/12) - Fonte IBPT

sysFastFood Sistema de Gestão para Bares e Restaurantes
FastFood System Informatica (41) 9 8103-0313

Thais Mendes Martins Didek
Secretaria de Saúde
Portaria nº 4204/2023

22-11-24

Bonnie Garçon

Transporte Para

Comp e bongo

ambulância 244

[Handwritten signature]



Thais Mendes Martins Didek
Secretaria de Saúde
Portaria nº 4204/2023

2024-11-13
CNPJ: 02.958.035/0001-63 ANDREY JOSUE MEOTTI & CIA
LTDA

BR 376 KM 548, SN RODOVIA, PALMEIRA - PR - Fone:
42-3254-1482

Documento Auxiliar da Nota Fiscal de Consumidor Eletrônica

| Código | Descrição | Qtde | UN | VI unit | VI total |
|------------------------|------------------|------|----|-----------------------|----------|
| 930 | REFEIÇÕES | 1,00 | Un | 38,00 | 38,00 |
| | 0102 Trib: 11,95 | | | | |
| Qtde. total de itens | | | | | 1 |
| Valor total R\$ | | | | | 38,00 |
| Valor a pagar R\$ | | | | | 38,00 |
| FORMA PAGAMENTO | | | | VALOR PAGO R\$ | |
| Dinheiro | | | | R\$ 38,00 | |

Consulte pela chave de acesso em:

<http://www.fazenda.pr.gov.br/nfce/consulta>

4124 1102 9680 3500 0163 6520 0000 3041 4112 1607 2481



CONSUMIDOR CPF: 76.169.879/0001-61
NFC-e nº 009304141 Série 200 13/11/2024 00:24:64
Protocolo de Autorização:
141241760736317
Data de autorização 13/11/2024 00:25:03

Trib aprox. R\$ 6,11 Federal, R\$ 6,94 Estadual, Fonte: IBPT/FECO

MERCIO PR - SB0A66

Voce foi atendido por geral

13-11-24

breve gomen
transporte para
campo base
ambulância 283



Thais Mendes Martins Nidek
Secretaria de Saúde
Portaria nº 1204/2023

KUK PANIFICADORA

CNPJ:05.164.412/0001-80, KUK PANIFICADORA E CONFEITARIA LTDA

END: AV SAMUEL KLABIN, BAIRRO: CENTRO - TELEFAX: 80RBA - PR - 84.261-050

DOCUMENTO AUXILIAR DA NOTA FISCAL DE CONSUMIDOR FINAL

| COD | DESCRIÇÃO | QTD UN | VL UNIT | VL TOTAL |
|------------------------|---------------|---------|---------|----------------|
| 1.103 | CAFE DA MANHA | 1,00 UN | 14,80 | 14,80 |
| QTDE. TOTAL DE ITENS | | | | 1 |
| FORMA PAGAMENTO | | | | VALOR PAGO R\$ |
| DINHEIRO | | | | 14,80 |
| TROCO R\$ | | | | 0,00 |
| VALOR TOTAL R\$ | | | | 14,80 |

CONSULTE PELA CHAVE EM: [HTTP://WWW.FAZENDA.PR.GOV.BR/NFCE/CONSULTA](http://www.fazenda.pr.gov.br/nfce/consulta)
41241105164412000180650050000078531464777867



CONSUMIDOR NÃO IDENTIFICADO

CPF/CNPJ: 76.169.879/0001-61 CONSUMIDOR

NÚMERO: 7.853 SÉRIE: 5

DATA EMISS: 19/11/2024 07:49:51

PROT AUT: 141241792861838

DATA AUT: 19/11/2024 07:49:51

TRIBUTOS TOTAIS INCIDENTES (LEI FEDERAL 12.741/2012): 6,94

bucia Garon

Transporte Para
Telemao Boite.

ambulance 331



VALOR TOTAL R\$
14,80
0,00
14,80

FORMA PAGAMENTO
DINHEIRO
TROCO R\$
VALOR TOTAL R\$

CONSULTE PELA CHAVE EM: [HTTP://WWW.FAZENDA.PR.GOV.BR/FISCAL/CONSULTA](http://www.fazenda.pr.gov.br/fiscal/consulta)
415410512441500180200000583148437883

CONSUMIDOR NÃO IDENTIFICADO

OPER. CNPJ: 28.830.000-81 CONSUMIDOR

NÚMERO SÉRIE 2

DATA FISCAL: 10/11/2024 07:40:31



Thais Mendes Martins Didek
Secretaria de Saúde
Portaria nº 4204/2023

breve Garçon
08-11-24

Transporte para
T.B.
om lator ca 283

[Handwritten signature]

| Item | Código | Descrição | Qtd | Unid | Valor Total |
|-----------------|--------|-----------|-----|------|-------------|
| 001 | 14268 | REFERENC | 1 | X | 25,00 |
| N. Item | | | | | 1 |
| Valor Total | | | | | 25,00 |
| Forma Pagamento | | | | | A VISTA |
| Valor Pago R\$ | | | | | 25,00 |

OBRIGADO PELA PREFERENCIA
VOLTE SEMPRE

CHAVE DE ACESSO
4134 1132 2481 9900 0183 8500 1000 0700 6020 6292 4730

CONSUMIDOR
CNPJ: 06.188.279/0001-61

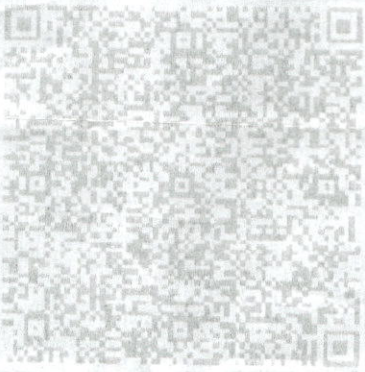

Thais Mendes Martins Didek
Secretária de Saúde
Portaria nº 420412023

NFC-e

RESTAURANTE E LANCHONETE
IMBAU

(42) 99834-4374

DOUGLAS MARINS FERREIRA
CNPJ: 32548199000183 / IE:9087766907
AV IVO JANGADA, - CENTRO
IMBAU - PR
(42) 99834-4374

DANFE NFC-e - Documento Auxiliar
da Nota Fiscal de Consumidor Eletrônica
Não permite aproveitamento de crédito de ICMS

| Item | Código | Descrição | Qtde | Un | Unit. | Vlr. Total |
|-----------------|--------|------------|------|----|----------------|------------|
| 001 | 14268 | REFEICAO | 1 | X | 25,00 = | 25,00 |
| N. Itens | 1 | Qtd. total | | | | 1 |
| Valor Total | | | | | | 25,00 |
| Forma Pagamento | | | | | Valor Pago R\$ | |
| A VISTA | | | | | | 25,00 |

Tributos Totais Incidentes (Lei Federal 12 741/2012):

Val Aprox dos Tributos R\$ 1,05 (4,20%) (IBPT)

**OBRIGADO PELA PREFERENCIA
VOLTE SEMPRE**

EMITIDA EM AMBIENTE DE PRODUÇÃO

Nº: 10060 Série: 001 Emissão: 08/11/2024 18:06:53 - Via Consumidor

Consulta pela Chave de Acesso em :
<http://www.sped.fazenda.pr.gov.br/modules/conteudo/conteudo.php?conteudo=100>

CHAVE DE ACESSO

4124 1132 5481 9900 0183 6500 1000 0100 6010 0298 /130

CONSUMIDOR

CNPJ.: 76.169.879/0001-61

Endereço.: ,

Consulta via leitor de QR Code



Protocolo de Autorização: 141241733916246 - 08/11/2024 18:06:54

Thais Mendes Martins Didek
Secretária de Saúde
Portaria nº 4204/2023

Luís Carlos Geron
06-11-29

Transporte Para
Telêmaco Borda
Ombúmeiro 283

Item Código Descrição
001 14388 BEBIDA
N Item 1 Qtd total
Valor Total
Forma Pagamento
A VISTA
Valor Pago R\$ 35,00

Val Aprox dos Tributos R\$ 1,34 (4,19%) (IBPT)
Tributos Totais Incidentes (I e Federal) R\$ 1,34 (IBPT)

OBRIGADO PELA PREFERENCIA
VOLTE SEMPRE

EMITA EM AMBIENTE DE PRODUÇÃO
Consulte pela Chave de Acesso em:
<http://www.sped.fazenda.gov.br/imposto/leiaconteudo.php?contudo=100>

CHAVE DE ACESSO
4724 1132 2481 9900 0783 8500 1000 0100 4010 0437 8138
CONSUMIDOR
CPF: 78.188.879-0001-81
Endereço:



Portaria nº 420412023
Secretaria de Saúde
Thais Mendes Martins Didek

NFC-e

RESTAURANTE E LANCHONETE

IMBAU



(42) 99834-4374

DOUGLAS MARINS FERREIRA
CNPJ: 32548199000183 / IE:9087768907
AV IVO JANGADA, - CENTRO
IMBAU - PR
(42) 99834-4374

DANFE NFC-e - Documento Auxiliar
da Nota Fiscal de Consumidor Eletrônica
Não permite aproveitamento de crédito de ICMS

| Item | Código | Descrição | Qtde | Un | Unit. | Vlr.Total |
|------|--------|-----------|------|----|---------|-----------|
| 001 | 14268 | REFEICAO | 1 | X | 32,00 = | 32,00 |

| | | | |
|-----------------|---|----------------|-------|
| N. Itens | 1 | Qtd. total | 1 |
| Valor Total | | | 32,00 |
| Forma Pagamento | | Valor Pago R\$ | |
| A VISTA | | 32,00 | |

Tributos Totais Incidentes (Lei Federal 12.741/2012):

Val Aprox dos Tributos R\$ 1,34 (4,19%) (IBPT)

**OBRIGADO PELA PREFERENCIA
VOLTE SEMPRE**

EMITIDA EM AMBIENTE DE PRODUÇÃO

Nº: 10040 Serie: 001 Emissão: 06/11/2024 16:21:44 - Via Consumidor

Consulta pela Chave de Acesso em :
<http://www.sped.fazenda.pr.gov.br/modules/conteudo/conteudo.php?conteudo=100>

CHAVE DE ACESSO

4124 1132 5481 9900 0183 6500 1000 0100 4010 0437 6136

CONSUMIDOR

CNPJ.: 76.169.879/0001-61

Endereço.: ,

Consulta via leitor de QR Code



Protocolo de Autorização: 141241720634256 - 06/11/2024 16:21:46

Thais Mendes Martins Didek
Secretária de Saúde
Portaria nº 4204/2023

RESTAURANTE TIBAGI

RESTAURANTE HASS LTDA

CNPJ: 06.272.125/0001-57

IE: 9031019890

End.: ROD BR 376, SN

Bairro: Cambiju - Ponta Grossa

CEP: 84127-700 - PR

DANFE NFC-e - Documento Auxiliar da Nota Fiscal de Consumidor Eletrônica

| Código | Descrição | Qtde Un | x Valor Unitário | = Valor Total |
|------------------------|-----------|---------|------------------|---------------|
| 19 | LANCHE | 1 UN | 26,00 | 26,00 |
| Qtde. total de itens | | | | 1,00 |
| Valor total R\$ | | | | 26,00 |
| FORMA PAGAMENTO | | | | VALOR R\$ |
| Dinheiro | | | | 26,00 |
| Troco R\$ | | | | 0,00 |

Trib. aprox. R\$ Fed: 0,00 Est: 0,00 Mun: 0,00 (IBPT)

Emissão: 22/11/2024 16:25:26

Número: 000303686 Série: 001

Via consumidor

Consulte pela chave de acesso em:

<http://www.fazenda.pr.gov.br/nfce/consulta>

CHAVE DE ACESSO

4124 1106 2721 2500 0157 6500 1000 3036 8613 0163 6842

CONSUMIDOR

PREFEITURA MUNICIPAL DE RESERVA

CNPJ: 76.169.879/0001-61

End.: AV CEL. ROGERIO BORBA, 741

Bairro: CENTRO - Reserva/PR - 84320-000

Consulta via leitor de QR Code



Thalmeides Martins Didek
Secretário de Saúde
Portaria nº 4204/2023

Protocolo de Autorização

141241813258407 22/11/2024 16:25:27

recipiel - CNPJ: 46.120.820.0001-18 - Para uso em S@T

recipiel - CNPJ: 46.120.820.0001-18 - Para uso em S@T Fiscal/CF-E e NFC-E

recipiel - CNPJ: 46.120.820.0001-18 - Para uso em S@T Fiscal/CF-E e NFC-E

grande parte retorna ao ciclo produtivo após o consumo.

Os dados impressos têm vida útil de 5 anos desde que se evite contato com plásticos, solventes ou produtos químicos, bem como a exposição ao calor e umidade excessiva, luz solar e iluminação de lâmpadas fluorescentes.

Os dados impressos têm vida útil de 5 anos desde que se evite contato direto com plásticos, solventes ou produtos químicos, bem como a exposição ao calor e umidade excessiva, luz solar e iluminação de lâmpadas fluorescentes.

Desde que se evite contato direto com plásticos, solventes ou produtos químicos, bem como a exposição ao calor e umidade excessiva, luz solar e iluminação de lâmpadas fluorescentes.

22-11-2014 **Papel Presente**

papelpresentebr.com.br

buena garden
transporte Para
Campo Largo

SAIBA MAIS
O papel térmico utilizado para a produção deste cupom é isento de BPA, sendo assim um produto sustentável.

Apoio:

recipiel



ombulômetro 244

O setor de árvores plantadas também é responsável por cerca de 3,75 milhões de empregos diretos, indiretos e sustentáveis do efeito-renda.

[Handwritten signature]

SAIBA MAIS

O papel é um produto reciclável, ou seja, grande parte retorna ao ciclo produtivo após o consumo.

SAIBA MAIS

O papel térmico utilizado para a produção deste cupom é isento de BPA, sendo assim um produto sustentável.

Apoio:

recipiel



SAIBA MAIS

No Brasil, planta-se diariamente o equivalente a cerca de 500 campos de futebol em árvores para a produção de papel e seus derivados.

Apoio:



lovepaper.org.br



DEDUCH E DEDUCH L10A

CNPJ 29.912.240/0001-44 IE 9077522678
BR 376 KM 332, 1267 - Centro
Ortigueira - PR

DANFE NFC-e - Documento Auxiliar da Nota Fiscal
de Consumidor Eletronica

| Cod. | Descricao | Qtde. Und. | VL unit | Total |
|------|------------------------------|------------|---------|---------|
| 25 | PAO DE QUEIJO | 1 UND | R\$5,00 | R\$5,00 |
| 6 | CAFE PINGADO MEDIO 190 HL | 1 UND | R\$5,00 | R\$5,00 |

QTD. Total de itens 2
Valor Total R\$10,00
FORMA DE PAGAMENTO VALOR PAGO
Cartao de debito R\$10,00
Trib. Aprox (Fonte IBPT - Lei Federal 12.741/2012) R\$1,57 (15,7%)

Consulte pela chave de acesso em:

<http://www.fazenda.pr.gov.br/nfce/consulta>

4124 1029 9122 4000 0144 6500 5000 1358 6610 1554 7210

CONSUMIDOR: 76.169.879/0001-61

EMISSAO NORMAL

Numero: 135866 Serie: 5 Emissao: 31/10/2024 07:31:49

Protocolo de autorizacao: 141241683035536

Data de autorizacao: 31/10/2024 07:31:49



Cloudfy systems - www.cloudfy.net.br

Cupon: 155472 SERVIDOR PDV 001
Mesa/Conanda: 116
Operador: ANA HARA
Cloudfy Blue versao 1.2.91

Thais Mendes Martins Didek
Secretaria de Saúde
Portaria nº 4204/2023

E-MAIL: postodobairro@yahoo.com.br



POSTO BAIRRO DOS FRANÇA
RESTAURANTE E LANCHONETE DEDUCH



POSTO DO BAIRRO

POSTO DEDUCH LTDA ME
ROD. DO CAFÉ - BR 376 KM 331
CEP: 84.350-000 - BAIRRO DOS FRANÇA
ORTIGUEIRA - PR

FONE: (42) 3279 1142

(42)99993 5073

E-MAIL: postodobairro@yahoo.com.br



POSTO BAIRRO DOS FRANÇA
RESTAURANTE E LANCHONETE DEDUCH



POSTO DO BAIRRO

POSTO DEDUCH LTDA ME
ROD. DO CAFÉ - BR 376 KM 331
CEP: 84.350-000 - BAIRRO DOS FRANÇA
ORTIGUEIRA - PR

FONE: (42) 3279 1142

(42)99993 5073

E-MAIL: postodobairro@yahoo.com.br



POSTO BAIRRO DOS FRANÇA
RESTAURANTE E LANCHONETE DEDUCH



POSTO DO BAIRRO

POSTO DEDUCH LTDA ME
ROD. DO CAFÉ - BR 376 KM 331
CEP: 84.350-000 - BAIRRO DOS FRANÇA
ORTIGUEIRA - PR

FONE: (42) 3279 1142

(42)99993 5073

E-MAIL: postodobairro@yahoo.com.br



POSTO BAIRRO DOS FRANÇA
RESTAURANTE E LANCHONETE DEDUCH



POSTO DO BAIRRO

POSTO DEDUCH LTDA ME
ROD. DO CAFÉ - BR 376 KM 331
CEP: 84.350-000 - BAIRRO DOS FRANÇA
ORTIGUEIRA - PR

Os dados impressos têm vida útil de 5 anos. Para isso, evite contato direto com plástico, líquidos, produtos químicos, exposição a calor, umidade, luz solar e lâmpadas.

Os dados impressos têm vida útil de 5 anos. Para isso, evite contato direto com plástico, líquidos, produtos químicos, exposição a calor, umidade, luz solar e lâmpadas.

Os dados impressos têm vida útil de 5 anos. Para isso, evite contato direto com plástico, líquidos, produtos químicos, exposição a calor, umidade, luz solar e lâmpadas.

Os dados impressos têm vida útil de 5 anos. Para isso, evite contato direto com plástico, líquidos, produtos químicos, exposição a calor, umidade, luz solar e lâmpadas.

BRANDELERO E BRANDELERO LTDA
CNPJ: 00.326.761/0001-38 - IE: 2011491424
AV. SOUZA NAVES, 8008 - PIRIQUITOS
84062-000 - PONTA GROSSA - PR

Documento Auxiliar da Nota Fiscal de Consumidor Final

| Código | Descrição | Qtde UN | VI Unit | VI Total |
|------------------------|-----------|---------|-------------------|--------------|
| 247 | REFEICAO | 1 UN | 45,00 | 45,00 |
| SUBTOTAL R\$ | | | | 45,00 |
| Qtde. Total de itens | | | | 1 |
| Descontos R\$ | | | | 0,00 |
| Acréscimos R\$ | | | | 0,00 |
| VALOR TOTAL R\$ | | | | 45,00 |
| FORMA PAGAMENTO | | | VALOR PAGO | |
| Dinheiro | | | 45,00 | |

EMITIDA EM CONTINGÊNCIA
Pendente de autorização

Consulte pela chave de acesso em
<http://www.fazenda.pr.gov.br/nfce/consulta>

4124 1100 3267 6100 0138 6500 2000 1416 0090 0141 6014



CONSUMIDOR CNPJ:
76.169.879/0001-61 PREFEITURA
MUNICIPAL DE RESERVA

NFC-e nº: 141600 Série 002
Dt. Emis.: 26/11/2024 19:53:26

Valor aproximado dos Impostos por esfera:

Fed.R\$ 6,05 Est.R\$ 8,55 Mun.R\$ 0,00

Valor aproximado dos tributos deste cupom R\$ 14,60

(Conforme Lei Fed. 12.741/12) - Fonte IBPT

sysFasFood - Sistema de Gestão para Bares e Restaurantes
Futura System Informática (42) 9 8403-0312

Thais Mendes Martins Didek
Secretária de Saúde
Portaria nº 4204/2023

recfpel - CNPJ: 46.12

recfpel - CNPJ: 46.120.820.0001-18 - Para uso em S@T Fiscal/CF-E e NFC-E

- Para uso em S@T Fiscal/CF-E e NFC-E

Buena Goren
26-11-24
 Transporte para
 Ponta Grossa
 emulência
283

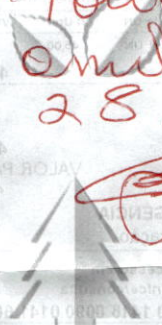

O papel térmico utilizado para a produção deste cupom é isento de BPA, sendo assim um produto sustentável.

Apoio:

regispel



SAIBA MAIS

O papel é um produto reciclável, ou seja, grande parte retorna ao ciclo produtivo após o consumo.

SAIBA MAIS

O papel térmico utilizado para a produção deste cupom é isento de BPA, sendo assim um produto sustentável.

Apoio:

regispel



SAIBA MAIS

No Brasil planta-se diariamente o equivalente a cerca de 500 campos de futebol em árvores para a produção de papel e seus derivados.

Apoio:



lovepaper.org.br

Os dados impressos têm vida útil de 5 anos desde que se evite contato direto com plásticos, solventes ou calor e umidade excessiva. L

Os dados impressos têm vida útil de 5 anos desde que se evite contato direto com plásticos, solventes ou produtos químicos. Evite como a exposição ao calor e umidade excessiva, luz solar e fumaça de lâmpadas fluorescentes.

Evite que se evite contato direto com plásticos, solventes ou produtos químicos. Evite como a exposição ao calor e umidade excessiva, luz solar e fumaça de lâmpadas fluorescentes.



C.B.SCHUCK LTDA

CNPJ: 51.597.501/0001-38 IE: 9101820138

ROD BR 277, S/N - KM 137, s/n - SAO LUIZ DO PURUNA -
BALSA NOVA - PR

Documento Auxiliar da Nota Fiscal de Consumidor Eletrônica

| # | DESCRIÇÃO | CÓD | QTDE | UN | VL.UN. | VL.TOTAL |
|----------------------|-----------|------|------|----|--------|----------|
| 001 | REFEICAO | 7219 | 1 | un | 23,00 | 23,00 |
| Qr le Total de Itens | | | | | | 1 |
| Valor Produtos | | | | | | 23,00 |
| FORMA DE PAGAMENTO | | | | | | VALOR |
| Dinheiro | | | | | | 23,00 |

Consulte pela chave de acesso em:

<http://www.fazenda.pr.gov.br/nfce/consulta>

4124 1151 5975 0100 0138 6500 1000 0126 6515 6755 0005

CONSUMIDOR CNPJ: 76.169.879/0001-61
PREFEITURA MUNICIPAL DE RESERVANFC-e nº: 000.012.665 - Série: 001
Emissão: 30/11/2024 18:55:45 - Via
ConsumidorProtocolo de Autorização:
141241864267591 30/11/2024 18:55:46

Tributos Incidentes (Lei Federal 12.741/2012): R\$ 7,23

DOCUMENTO EMITIDO POR ME OU EPP OPTANTE PELO
SIMPLES NACIONAL; NÃO GERA DIREITO A CRÉDITO
FISCAL DE IPI; Trib aprox R\$: 3,09 Federal e 4,14 Estadual
Fonte: IBPT/empresometro.com.br 96A549**Thais Mendes Martins Didek**
Secretária de Saúde
Portaria nº 4204/2023

buena yaron
30-11-24

Transporte para

Autobus; ambulancia
338

RIOBRANCO BOBINAS - CNPJ: 50.596.790/001-160



Consumidor
Emissão: 30/11/2024 18:55:45 - Via
NFC e n. 000 012 665 - Serie: 001

DOCUMENTO EMITIDO POR ME OU EPP OPTANTE PELO
SIMPLES NACIONAL NÃO GERA DIREITO A CREDITO
FIDUCIÁRIO DE IPTU. Trib aprox R\$ 3,08 Federal e 4,14 Estadual
R\$ 187,18 Impresosmetro com br 98A549

Thais Mendes Martins Didek
Secretaria de Saúde
Portaria nº 420412023

RIOBRANCO BOBINAS

Os dados impressos tem validade de 7 dias desde que se evite contato com produtos, solventes ou produtos fluorescentes. O usuário deve expor o código de barras e o número de identificação de barras fluorescentes.

Os dados impresos tem validade de 7 dias desde que se evite contato com produtos, solventes ou produtos fluorescentes. O usuário deve expor o código de barras e o número de identificação de barras fluorescentes.

RESTAURANTE BOM GOSTO

CNPJ: 49.906.599/0001-16 BOM GOSTO RESTAURANTE
LTDA

AV. PARANA, 695 CENTRO - TELEMACO BORBA - PR

84261-060 Fone: (42)3273-2416 I.E.: 909.92960-19

DOCUMENTO AUXILIAR DA NOTA FISCAL DE CONSUMIDOR ELETRÔNICA

| # | Cód | Descrição | Qtd | Un | VI Unit. | VI Total |
|-----|-----|-------------|-----|-------|----------|----------|
| 001 | 1 | REFEICAO KG | | | | |
| | 1 | | X | 46,25 | | 46,25 |

QTD. TOTAL DE ITENS 001

VALOR TOTAL RS 46,25

FORMA DE PAGAMENTO Valor Pago

Dinheiro 46,25

Consulte pela Chave de Acesso em

<http://www.fazenda.pr.gov.br/nfce/consulta>

124 1249 9065 9900 0116 6500 1000 0648 4410 0074 8447

CONSUMIDOR CNPJ: 76.169.879/0001-61

NFC-e nº 000064844 Série 001 02/12/2024 12:44:41

Protocolo de Autorização: 141241872200621

Data de Autorização 02/12/2024 12:44:38



GRATOS PELA PREFERENCIA

VOLTE SEMPRE

BEM VINDO...

Op: MASTER

CPF/CNPJ: 76169879000161

Autoimp Comp: 07/12/2021

Thais Mendes Martins Didek
Secretaria de Saúde
Portaria nº 4204/2023

Buenos Aires

02-12-24

Transporte para
Telemao Bova
ambulancia 337



GRATOS PELA PREFERENCIA
VOLTE SEMPRE
BEM VINDO
OP. MASTER

CPF/CNPJ: 7818878000181

Atendimento Com. 071325031

Thais Mendes Martins Didek
Secretaria de Saúde
Portaria nº 420412023

RESTAURANTE PANELA DE PEDRA LTOA - RESTAURANTE PANELA DE PEDRA

CNPJ: 64.306.236/0001-66 - IE: 9106039736
AV JOAO MORETTI, 0 CONT. NORTE
JARDIM COM. MORETTI - JANDAIA DO SUL - PR
CEP: 86900-000 - TELEFONE: (43)99686-2628

DANFE NFC-e - Documento Auxiliar da Nota Fiscal de Consumidor Eletrônica

Não Permite Aproveitamento de Crédito de ICMS

| CÓDIGO | DESCRIÇÃO | VALOR UNIT. | VALOR TOTAL |
|----------------------------|-----------|-------------|-------------|
| 1 | REFEIÇÃO | | |
| 1 | UND | R\$ 45,00 | R\$ 45,00 |
| QUANTIDADE TOTAL DE ITENS: | | | 1 |
| Valor Total dos Produtos | | | R\$ 45,00 |
| Descontos | | | R\$ 0,00 |
| Acréscimos | | | R\$ 0,00 |
| VALOR A PAGAR | | | R\$ 45,00 |

| FORMA DE PAGTO. | VALOR |
|-----------------|-----------|
| A VISTA | R\$ 45,00 |

| | |
|--|--------------------|
| Informação dos Tributos Totais Incidentes (Lei Federal 12.741/2012): | 0,00 % R\$ 0,00 |
|--|--------------------|

EMISSAO NORMAL

Número: 2276 - Série: 001
Emissão 31/10/2024 - 12:26 - Via Consumidor

Consulte pela consulta de acesso em:
<http://www.nfced.fazenda.pr.gov.br/modules/conteudo/nfce.php?consulta=completa>

CHAVE DE ACESSO

41241054305236000165650010000022761360347908

76.169.879/0001-61 - CONSUMIDOR

Consulta Via Leitor QR Code



Protocolo de Autorização

141241684773455

Thais Mendes Martins Didek
Secretaria de Saúde
Portaria nº 4204/2022

31-10-24

Bessie Garon

Transporte para

Luiz de Siqueira

382 283

| QUANTIDADE | UNID | VALOR UNIT | VALOR TOTAL |
|----------------|---------|------------|-------------|
| 1 | REFEICO | RS 45,00 | RS 45,00 |
| FORMA DE PAGTO | | | |
| A VISTA | | | |
| VALOR A PAGAR | | | |
| RS 45,00 | | | |
| DESCONTOS | | | |
| RS 0,00 | | | |
| ACRESCIMOS | | | |
| RS 0,00 | | | |
| VALOR TOTAL | | | |
| RS 45,00 | | | |

EMISSAO NORMAL

Numero: 2278 - Serie: 401
Chave de Acesso: 14124188478455

CHAVE DE ACESSO

14124188478455 - CONSUMIDOR

Consulta Via Lector QR Code



Protocolo de Autenticacao

14124188478455

Bolateria n. 450413023
Secretaria de Saude
Trais Melheres Martins Diquek

RESTAURANTE TIBAGI

RESTAURANTE HASS LTDA

CNPJ: 06.272.125/0001-57

IE: 90310198

End.: ROD BR 376, SN

Bairro: Cambiju - Ponta Grossa

CEP: 84127-700 - PR

DANFE NFC-e - Documento Auxiliar da Nota Fiscal de Consumidor Eletrônica

| Código | Descrição | Qtde Un | x Valor Unitário | = | Valor Total |
|------------------------|-----------|---------|------------------|---|--------------|
| 19 | LANCHE | 1 UN | 22,00 | | 22,00 |
| Qtde. total de itens | | | | | 1,00 |
| Valor total R\$ | | | | | 22,00 |
| FORMA PAGAMENTO | | | | | VALOR R |
| Dinheiro | | | | | 22,00 |
| Troco R\$ | | | | | 0,00 |

Trib. aprox. R\$ Fed: 0,00 Est: 0,00 Mun: 0,00 (IBPT)

Emissão: 04/11/2024 17:07:08

Número: 000301781 Série: 001

Via consumidor

Consulte pela chave de acesso em:

<http://www.fazenda.pr.gov.br/nfce/consulta>

CHAVE DE ACESSO

4124 1106 2721 2500 0157 6500 1000 3017 8119 8214 04

CONSUMIDOR

PREFEITURA MUNICIPAL DE RESERVA

CNPJ: 76.169.879/0001-61

End.: AV CFL. ROGERIO BORBA, 741

Bairro: CENTRO - Reserva/PR - 84320-000

Consulta via leitor de QR Code



Thais Mendes
Secretaria de Saúde
Portaria nº 4204/2023

Protocolo de Autorização

141241709257947 04/11/2024 17:07:09

recipel - CNPJ: 46.120.820.0001-18 - Para uso em S@T Fiscal/CF-E e NFC-E



SAIBA MAIS
No Brasil planta-se diariamente o equivalente a cerca de 500 campos de futebol em árvores para a produção do papel e seus derivados.

*transparencia
campo borge
embalagem*



lovepaper.org.br

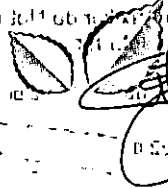

SAIBA MAIS
O papel é um produto reciclável e a grande parte retorna ao ciclo produtivo após o consumo.

papel presente

papelpresentebr.com.br



SAIBA MAIS
O papel térmico utilizado para a produção deste cupom é isento de BPA, sendo assim um produto sustentável.

Apoio:
regipel

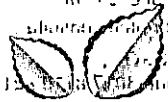

SAIBA MAIS
O setor de árvores plantadas também é responsável por cerca de 3,75 milhões de empregos diretos, indiretos e resultantes do efeito-tenda.



SAIBA MAIS
O papel é um produto reciclável, ou seja, grande parte retorna ao ciclo produtivo após o consumo.



SAIBA MAIS
O papel térmico utilizado para a produção deste cupom é isento de BPA, sendo assim um produto sustentável.

Apoio:
regipel



Os dados impressos têm vida útil de 5 anos desde que se evite contato direto com plásticos, solventes ou produtos químicos, bem como a exposição ao calor e umidade excessiva, luz solar e iluminação de lâmpadas fluorescentes.



Os dados impressos têm vida útil de 5 anos desde que se evite contato direto com plásticos, solventes ou produtos químicos, bem como a exposição ao calor e umidade excessiva, luz solar e iluminação de lâmpadas fluorescentes.



Os dados impressos têm vida útil de 5 anos desde que se evite contato direto com plásticos, solventes ou produtos químicos, bem como a exposição ao calor e umidade excessiva, luz solar e iluminação de lâmpadas fluorescentes.

NFC-e

RESTAURANTE E LANCHONETE
IMBAU

1121 93846 0234

DOUGLAS MARINS FERREIRA
CNPJ: 32548199000183 / IE:9087766907
AV IVO JANGADA, - CENTRO
IMBAU - PR
(42) 99834-4374

DANFE NFC-e - Documento Auxiliar
da Nota Fiscal de Consumidor Eletrônica
Não permite aproveitamento de crédito de ICMS

| Item | Código | Descrição | Qtde | Un | Unit. | Vlr.Total |
|------|--------|-----------|------|----|---------|-----------|
| 001 | 14268 | REFEICAO | 1 | X | 22,00 = | 22,00 |

| | | | |
|------------------|---|----------------|-------|
| N. Itens | 1 | Qtd. total | 1 |
| Valor Total | | | 22,00 |
| Forma Pagamento: | | Valor Pago R\$ | |
| A VISTA | | 22,00 | |

Tributos Totais Incidentes (Lei Federal 12.741/2012)

Val Aprox dos Tributos R\$ 0,32 (4,18%) (IBPT)

**OBRIGADO PELA PREFERENCIA
VOLTE SEMPRE**

EMITIDA EM AMBIENTE DE PRODUÇÃO

Nº: 9918 Serie: 001 Emissão: 27/10/2024 16:27:03 - Via Consumidor

Consulta pela Chave de Acesso em :
<http://www.sped.fazenda.pr.gov.br/modules/conteudo/conteudo.php?conteudo=100>

CHAVE DE ACESSO

4124 1032 5481 9900 0183 6500 1000 0099 1810 0167 1937

CONSUMIDOR

CNPJ.: 76.169.879/0001-61

Endereço.: ,

Consulta via leitor de QR Code



Protocolo de Autorização:
NFe sem Autorização de Uso da SEFAZ

Thais Mendes Martins Didek
Secretaria de Saúde
Portaria nº 4204/2023

27-10-24

Lucas Gerson

Transporte para

Delimitação de

ombão 337

| Item | Código Descrição | Quantidade | Valor Total |
|-----------------|------------------|------------|-------------|
| 1 | 14388 REFERENÇA | 1 | 32,00 |
| Valor Total | | 1 | 32,00 |
| Forma Pagamento | | | A VISTA |

[Handwritten Signature]

OBRIGADO PELA PREFERENCIA
VOLTE SEMPRE

CHAVE DE ACESSO
4124 1032 8481 8800 0183 8500 1000 0088 1810 0767 1032

CONSUMIDOR

CNPJ: 16.160.818/0001-01
Endereço:



Portaria nº 420412023
Secretaria de Saúde
Thais Mendes Martins Didek