



Município de Reserva - PR

CNPJ: 76169879000161 IE:
Endereço: Av. Cel Rogério Borba, 741 CEP: 84320000 Cidade: Reserva
Fone: 32768300 Fax:

NOTA DE PAGAMENTO (EM PREVISÃO)

Número	Data	Previsão Nº	Liquidação Nº	Empenho Nº	Requisição Nº
	20/06/2024	5045	4510/2024	3220/2024	

Licitação

Tipo Número
Sem licitação

Contrato/Aditivo

Sequência Contrato Aditivo Início da vigência Fim da vigência Fim da vig. atualizada Início da execução Fim da execução Fim da exe. atualizada

Credor

Fornecedor	Matrícula	CPF/CNPJ				
VALDENIR DA LUZ MARTINS	51046-7	030.816.349-46				
Endereço	Bairro					
RECANTO AMIZADE, s/n	BARRA BONITA					
Cidade/UF	CEP	Fone	Tipo de conta bancária	Banco	Agência	Conta
Reserva/PR	84320-000		Conta Corrente	133	1563-6	41307-0

Classificação da despesa

3490 06 SECRETARIA DE SAÚDE
06.001 DEPARTAMENTO DE SAÚDE
10.301.0016.2061 Gestão e Manutenção Rede Publica da Saude Municipal - Manutenção da Rede
3.3.90.39.41.00 FORNECIMENTO DE ALIMENTAÇÃO

Valor
R\$ 1.408,49

Outras informações

Retenções

Total de retenções
R\$ 0,00

Valor líquido
R\$ 1.408,49

Servidor que autorizou o pagamento

269531 - LUCAS MACHADO RIBEIRO

Recursos

00303 - Saúde - Receitas Vinculadas (E.C. 29/00 - 15%)	Conta bancária 80799 - BANCO DO BRASIL	Documento	Data	Valor
			20/06/2024	R\$ 1.408,49

Recibo

Recebi do Município de Reserva, a importância de Um Mil, Quatrocentos e Oito Reais e Quarenta e Nove Centavos, referente ao pagamento do empenho número 3220/2024.

Assinatura: _____

Reserva, ____/____/____

LUCAS MACHADO RIBEIRO
Prefeito Municipal

JOCELIA TEREZINHA FAUSTIM SZEREMETA
Secretário(a) de Administração e Finanças



Município de Reserva - PR

CNPJ: 76169879000161 IE:
 Endereço: Av. Cel Rogério Borba, 741 CEP: 84320000 Cidade: Reserva
 Fone: 32768300 Fax:

NOTA DE LIQUIDAÇÃO

Número **4510/2024** Emitido em **20/06/2024** Requisição Nº _____ Empenho Nº **3220/2024**

Licitação
 Tipo **Sem licitação** Número _____

Contrato/Aditivo
 Sequência Contrato Aditivo Início da vigência Fim da vigência Fim da vig. atualizada Início da execução Fim da execução Fim da exe. atualizada

Credor
 Fornecedor **VALDENIR DA LUZ MARTINS** Matrícula **51046-7** CPF/CNPJ **030.816.349-46**
 Endereço **RECANTO AMIZADE, s/n** Bairro **BARRA BONITA**
 Cidade/UF **Reserva/PR** CEP **84320-000** Fone _____ Tipo de conta bancária **Conta Corrente** Banco **133** Agência **1563-6** Conta **41307-0**

Classificação da despesa
06 SECRETARIA DE SAÚDE
06.001 DEPARTAMENTO DE SAÚDE
10.301.0016.2061 Gestão e Manutenção Rede Publica da Saude Municipal - Manutenção da Rede
3.3.90.39.41.00 FORNECIMENTO DE ALIMENTAÇÃO
3490 00303 Saúde - Receitas Vinculadas (E.C. 29/00 - 15%)

Saldo do empenho **R\$ 1.408,49**
 Valor liquidado **R\$ 1.408,49**
 Saldo a liquidar **R\$ 0,00**

Outras informações

Retenções
 Total de retenções **R\$ 0,00**
 Valor líquido **R\$ 1.408,49**

Servidor que autorizou a liquidação
922326 - THAIS MENDES MARTINS DIDEK

Vencimento da liquidação
20/07/2024

Histórico

Documentos fiscais													
Tipo	Número	Série	Emissão	Valor	Tipo	Número	Série	Emissão	Valor				
Cupom Fiscal	3044	1	14/05/2024	31,00	Cupom Fiscal	3052	1	14/05/2024	47,00				
Cupom Fiscal	1198	1	15/05/2024	18,00	Cupom Fiscal	125974	1	15/05/2024	44,00				
Cupom Fiscal	126073	1	16/05/2024	51,90	Cupom Fiscal	283579	1	16/05/2024	28,00				
Cupom Fiscal	1210	1	17/05/2024	26,00	Cupom Fiscal	124993	1	20/05/2024	28,00				
Cupom Fiscal	126446	1	20/05/2024	10,00	Cupom Fiscal	126009	1	20/05/2024	42,00				
Cupom Fiscal	126580	1	21/05/2024	25,00	Cupom Fiscal	1242	1	21/05/2024	12,00				
Cupom Fiscal	1159009	1	21/05/2024	42,99	Cupom Fiscal	12183	1	20/05/2024	46,00				
Cupom Fiscal	4039	1	22/05/2024	34,00	Cupom Fiscal	284403	1	23/05/2024	28,00				
Cupom Fiscal	82116	1	23/05/2024	51,50	Cupom Fiscal	126847	1	24/05/2024	51,90				
Cupom Fiscal	284517	1	24/05/2024	28,00	Cupom Fiscal	284666	1	25/05/2024	28,00				
Cupom Fiscal	126907	1	25/05/2024	51,90	Cupom Fiscal	7582	1	27/05/2024	20,00				
Cupom Fiscal	4066	1	27/05/2024	15,00	Cupom Fiscal	7592	1	27/05/2024	48,50				
Cupom Fiscal	127129	1	28/05/2024	20,00	Cupom Fiscal	125478	1	28/05/2024	60,00				
Cupom Fiscal	105264	1	29/05/2024	19,00	Cupom Fiscal	127223	1	29/05/2024	15,00				
Cupom Fiscal	127206	1	29/05/2024	51,90	Cupom Fiscal	10813	1	31/05/2024	10,00				
Cupom Fiscal	12231	1	31/05/2024	60,00	Cupom Fiscal	154	1	31/05/2024	18,00				
Cupom Fiscal	125767	1	03/06/2024	52,00	Cupom Fiscal	285367	1	03/06/2024	28,00				
Cupom Fiscal	125844	1	04/06/2024	52,00	Cupom Fiscal	285494	1	04/06/2024	28,00				
Cupom Fiscal	127692	1	05/06/2024	51,90	Cupom Fiscal	285611	1	05/06/2024	28,00				
Cupom Fiscal	55139	1	06/06/2024	15,00	Cupom Fiscal	4187	1	06/06/2024	39,00				
Cupom Fiscal	1648	1	06/06/2024	25,00	Cupom Fiscal	3351	1	07/06/2024	27,00				



Município de Reserva - PR

CNPJ: 76169879000161 IE:
Endereço: Av. Cel Rogério Borba, 741 CEP: 84320000 Cidade: Reserva
Fone: 32768300 Fax:

NOTA DE EMPENHO

Número **3220/2024** Tipo **Ordinário** Emitido em **19/06/2024** Requisição Nº Req. Compra Nº

Licitação
Tipo Sem licitação Número
Contrato/Aditivo
Sequência Contrato Aditivo Início da vigência Fim da vigência Fim da vig. atualizada Início da execução Fim da execução Fim da exe. atualizada

Credor
Fornecedor **VALDENIR DA LUZ MARTINS** Matrícula **51046-7** CPF/CNPJ **030.816.349-46**
Endereço **RECANTO AMIZADE, s/n** Bairro **BARRA BONITA**
Cidade/UF **Reserva/PR** CEP **84320-000** Fone Tipo de conta bancária Banco Agência Conta
Conta Corrente 133 1563-6 41307-0

Classificação da despesa
06 SECRETARIA DE SAÚDE Saldo anterior R\$ 114.738,19
06.001 DEPARTAMENTO DE SAÚDE Valor empenhado **R\$ 1.408,49**
10.301.0016.2061 Gestão e Manutenção Rede Publica da Saude Municipal - Manutenção da Rede Saldo atual R\$ 113.329,70
3.3.90.39.41.00 FORNECIMENTO DE ALIMENTAÇÃO
3490 00303 Saúde - Receitas Vinculadas (E.C. 29/00 - 15%)
Do Exercício

Outras informações

Histórico
VALOR QUE SE EMPENHA REFERENTE A RESSARCIMENTO DE DESPESAS COM ALIMENTAÇÃO EM VIAGEM DO DPTO DE SAÚDE.



LUCAS MACHADO RIBEIRO
Prefeito Municipal

FORMULÁRIO DE PRESTAÇÃO DE CONTAS DE ADIANTAMENTO OU DE REEMBOLSO DE DESPESAS PARA VIAGEM

Requerente	VALDENIR DA LUZ MARTINS
Matrícula	922652
Lotação	Secretaria de saúde
Destino	CURITIBA,CAMPO LARGO, PONTA GROSSA, UMUARAMA
Data de retorno	
Valor do adiantamento	RESSARCIMENTO

RELAÇÃO DE NOTAS FISCAIS E RECIBOS ANEXADOS

Nota/ Recibo nº	Data	Valor	Fornecedor/Prestador	Visto Sec. Adm e Finanças
3044	14/05/2024	R\$ 31,00	IRMÃOS LOUREIRO LTDA	
3052	14/05/2024	R\$ 47,00	IRMÃOS LOUREIRO LTDA	
1198	15/05/2024	R\$ 18,00	EL CORDEIRO BISTRÔ	
125974	15/05/2024	R\$ 44,00	BRANDELERO E BRANDELERO LTDA	
126073	16/05/2024	R\$ 51,90	BRANDELERO E BRANDELERO LTDA	
283579	16/05/2024	R\$ 28,00	RESTAURANTE HASS LTDA	
1210	17/05/2024	R\$ 26,00	EL CORDEIRO BISTRÔ	
124993	20/05/2024	R\$ 28,00	CHURRASCARIA FEDATTO LTDA	
126446	20/05/2024	R\$ 10,00	BRANDELERO E BRANDELERO LTDA	
125009	20/05/2024	R\$ 42,00	CHURRASCARIA FEDATTO LTDA	
126560	21/05/2024	R\$ 25,00	BRANDELERO E BRANDELERO LTDA	
1242	21/05/2024	R\$ 12,00	EL CORDEIRO BISTRÔ	
1159009	21/05/2024	R\$ 42,99	RESTAURANTE O ESTRADIEIRO LTDA	
12183	22/05/2024	R\$ 46,00	RESTAURANTE E LANCHONETE VITÓRIA	
4039	22/05/2024	R\$ 34,00	MACHADO E BETIM LTDA	
284403	23/05/2024	R\$ 28,00	RESTAURANTE HASS LTDA	
82116	23/05/2024	R\$ 51,50	ONGARATO E BORTONCELLO RESTAURANTE LTDA	
126847	24/05/2024	R\$ 51,90	BRANDELERO E BRANDELERO LTDA	
284517	24/05/2024	R\$ 28,00	RESTAURANTE HASS LTDA	
284666	25/05/2024	R\$ 28,00	RESTAURANTE HASS LTDA	
126907	25/05/2024	R\$ 51,90	BRANDELERO E BRANDELERO LTDA	
7582	27/05/2024	R\$ 20,00	PANIFICADORA, CONFEITARIA E REST. BOM JESUS	
4066	27/05/2024	R\$ 15,00	MACHADO E BETIM LTDA	
7592	27/05/2024	R\$ 48,50	PANIFICADORA, CONFEITARIA E REST. BOM JESUS	
127129	28/05/2024	R\$ 20,00	BRANDELERO E BRANDELERO LTDA	
125478	28/05/2024	R\$ 60,00	CHURRASCARIA FEDATTO LTDA	
105264	29/05/2024	R\$ 19,00	MARUSAK & MARUSAK LTDA	
127223	29/05/2024	R\$ 15,00	BRANDELERO E BRANDELERO LTDA	
127206	29/05/2024	R\$ 51,90	BRANDELERO E BRANDELERO LTDA	
10813	31/05/2024	R\$ 10,00	L Y ENDO LANCHONETE RESTAURANTE BAR LTDA	
12231	31/05/2024	R\$ 60,00	RESTAURANTE E LANCHONETE VITÓRIA	
154	31/05/2024	R\$ 18,00	IDAL RESTAURANTE E LANCHONETE LTDA	
125767	03/06/2024	R\$ 52,00	CHURRASCARIA FEDATTO LTDA	
285367	03/06/2024	R\$ 28,00	RESTAURANTE HASS LTDA	
125844	04/06/2024	R\$ 52,00	CHURRASCARIA FEDATTO LTDA	
285494	04/06/2024	R\$ 28,00	RESTAURANTE HASS LTDA	
127692	05/06/2024	R\$ 51,90	BRANDELERO E BRANDELERO LTDA	
285611	05/06/2024	R\$ 28,00	RESTAURANTE HASS LTDA	
55139	06/06/2024	R\$ 15,00	CORREA DE MELO COMERCIO DE ALIMENTOS LTDA	
4187	06/06/2024	R\$ 39,00	RESTAURANTE CHAPADÃO	
1648	06/06/2024	R\$ 25,00	EVERALDO MAIA LTDA	
3351	07/06/2024	R\$ 27,00	IRMÃOS LOUREIRO LTDA	
TOTAL		R\$ 1.408,49		
Valor restituído				

 ROSELMA T. S. SZEREMETA
 SEC. DE ADMINISTRAÇÃO
 E FINANÇAS 20/6/24
 PORTARIA: 3031/2021

Prefeitura Municipal de Reserva, _____ de _____ de _____

PREFEITURA MUNICIPAL DE RESERVA
 Setor de Contabilidade
 Data 18 / 06 / 24
 ASS Alana

Valdeir da Luz Martins

Assinatura com identificação do Responsável pela Prestação de Contas Sob carimbo

PARA USO EXCLUSIVO DA SECRETARIA MUNICIPAL DE ADMINISTRAÇÃO E FINANÇAS

<input type="checkbox"/> APROVADA	<input type="checkbox"/> DESAPROVADA Valor a restituir: R\$	<input type="checkbox"/> APROVADA EM PARTE, Valor a restituir R\$
Observações: BANCO CRESOL AG-1563 C/C=41307-0		

Prefeitura Municipal de Reserva, _____ de _____ de _____.

Thais Mendes Martins Didek
Secretária de Saúde
Portaria nº 4204/2023

Assinatura do Secretário (a) de Saúde Sob carimbo

THAÍS MENDES MARTINS DIDEK
Port. 4204/2023

Joelia T. F. SzereMETA
JOCELIA T. F. SZEREMETA
SEC. DE ADMINISTRAÇÃO
E FINANÇAS
PORTARIA: 3031/2021

Restaurante Chapadao
CNPJ: 10.806.022/0001-05
L N A Hortiz - Hortiz Ltda
Rod Br 373 Km 415, 1 - Paz
Candó/PR Fone (42)9816-3402

- Documento Auxiliar da Nota Fiscal Consumidor Eletrônica

EMITIDA EM CONTINGÊNCIA

- Autorizada

Item	Código	Descrição	Qtde	x Vlr	Unit.	Total
001	000000000000017	Refeicao	1	UN	x 39,00	39,00

Qtde. Total de Itens 1

Valor a Pagar R\$ 39,00

FORMA PAGAMENTO VALOR PAGO R\$

Dinheiro -39,00

Consulte pela Chave de Acesso em
<http://www.fazenda.pr.gov.br>

4124 0610 8060 2200 0105 6501 2000 0041 8793 3025 2414



CONSUMIDOR: 76.169.879/0001-61

NFC-e nº 00004187 Série: 012

Emissão: 06/06/2024 12:54:09

Protocolo de Autorização: 141240860042142

Data da Autorização: 06/06/24 - 12:54:10

Tributos totais incidentes (Lei Federal 12.741/2012): R\$ 12,27

Operador: 001 - GERAL

Vendedor: 1-

2121

Thais Mendes Martins
Secretaria de Saúde
Portaria nº 4204/2023

Valdemir Martins
PATO BRANCO
06-06-2024

vida útil de 5 anos. Para isso,
em plástico, líquidos, produtos
ar, umidade, luz solar e lâmpadas.

Os dados impressos têm vida útil de 5 anos. Para isso,
evite contato direto com plástico, líquidos, produtos
químicos, exposição a calor, umidade, luz solar e lâmpadas.

CHURRASCARIA FEDATTO

CNPJ: 00.071.141/0001-03 CHURRASCARIA FEDATTO LTDA

ROD DO CAFE BR 277 KM 121,5, 6000

CEP: 83605-420 - GUABIROBA

Fone: (41) 32921866 - CAMPO LARGO - PR

Documento Auxiliar da Nota Fiscal de Consumidor Eletrônica

item	Código	Descrição	Qtde	Un.	Vi Unit	Vi Total
001	59	CAFE	1	Un		28,00
(Vlr.Aprox.Impostos R\$ 9,66)						
QTD.TOTAL DE ITENS						001
Valor Total R\$						28,00
FORMA DE PAGAMENTO						Valor Pago
Dinheiro						28,00

Consulte pela Chave de Acesso em:
[http://www.dfeportal.fazenda.pr.gov.br/
dfe-portal/rest/servico/consultaNFCe?](http://www.dfeportal.fazenda.pr.gov.br/dfe-portal/rest/servico/consultaNFCe?)

4124 0500 0711 4100 0103 6500 1000 1249 9312 7275 1659



CONSUMIDOR - CNPJ:
76.169.879/0001-61

NFC-e Nº 000124993 Série 001
20/05/2024 06:52:45

Protocolo de Autorização:
141240765481103

Data de Autorização 20/05/2024
06:52:49

Tributos Totais Incidentes (Lei Federal 12.741/2012)

Trib aprox R\$ 4,06 Federal e R\$ 5,60 Est

Fonte: IBPT/FECOMERCIO FADD79;

CPF/CNPJ: 76169879/000161;

Handwritten signature and stamp:
Assinatura: [Signature]
Data: 20/04/2023

Para uso e

Os dados in
químicos,

em NFC-e ou SAT FISCAL / Comp. 30 metros - Fornecida por M2 - C.N.P.J.: 19.467.085/0001-58

Voldeni Martins

CURITIBA

2005 2024

vída útil de 5 anos desde que se evite contato direto com plásticos, solventes ou produtos
exposição ao calor e umidade excessiva, luz solar e iluminação de lâmpadas fluorescentes.

Gestor Web 9.177.0 - Desktop 7.1.21

CNPJ: 22.759.752/0001-73 Idal Restaurante e lanchonete LTDA
 Rua Gaturamo, 1623 Jardim Universitario - ARAPONGAS - PR
 Fone: 99847-8300 I.E.: 907.11394-90

DOCUMENTO AUXILIAR DA NOTA FISCAL DE CONSUMIDOR ELETRÔNICA

#	Cód	Descrição	Qtd	Un	VI Unit.	VI Total
REFEICAO			18	UN	X 1,00	18,00
QTD. TOTAL DE ITENS						001
VALOR TOTAL RS						18,00
FORMA DE PAGAMENTO						Valor Pago
Cartão de Débito						18,00

Consulte pela Chave de Acesso em

<http://www.fazenda.pr.gov.br/nfce/consulta>

4124 0522 7597 5200 0173 6500 2000 0001 5415 2749 3460



CONSUMIDOR CNPJ:

76.169.879/0001-61

NFC-e nº 000000164 Série 002 31/05/2

20:12:11

Protocolo de Autorização:

41240030119495

Data de Autorização 31/05/24 20:12:0

Valdenir Martins

ARAPONGAS

2º Viagem ao DIA

31-05-2024

Thais Mendes Martins Didek
Secretaria de Saude
Portaria nº 4204/2023

CHURRASCARIA FEDATTO

CNPJ: 00.071.141/0001-03 CHURRASCARIA FEDATTO LTDA

ROD DO CAFE BR 277 KM 121,5, 6000

CEP: 83605-420 - GUABIROBA

Fone: (41) 32921866 - CAMPO LARGO - PR

Documento Auxiliar da Nota Fiscal de Consumidor Eletrônica

Item	Código	Descrição	Qtde	Un.	Vi.Unit	Vi.Total
001	14	REFEICAO ESPECIAL	4	1 Un		60,00

(Vlr.Aprox.Impostos R\$ 19,47)

QTD.TOTAL DE ITENS	001
Valor Total R\$	60,00
FORMA DE PAGAMENTO	Valor Pago
Dinheiro	60,00

Consulte pela Chave de Acesso em:
[http://www.dfeportal.fazenda.pr.gov.br/
dfe-portal/rest/servico/consultaNFCe?](http://www.dfeportal.fazenda.pr.gov.br/dfe-portal/rest/servico/consultaNFCe?)

4124 0500 0711 4100 0103 6500 1000 1254 7814 9202 2207



CONSUMIDOR - CNPJ:
76.169.879/0001-61

NFC-e Nº 000125478 Série 001

28/05/2024 12:01:09

Protocolo de Autorização:

141240809242365

Data de Autorização 28/05/2024

12:01:09

Tributos Totais Incidentes (Lei Federal 12.741/2012): 19,47

Trib aprox R\$ 8,07 Federal e R\$ 11,40 Est;

Fonte:IBPT/FECOMERCIO FADD79;

CPF/CNPJ: 76169879/0001-61;

Thais Mendes Martins Didek
Secretária de Saúde
Portaria nº 4204/2023

Para uso em NFC-e ou SAT FISCAL / Comp. 30 metros - Fornecida por M2 - C.N.P.J.: 39.467.085/0001-58

0001-58

Valdenir Martins
CURITIBA
28 05 2024



Os dados impressos tem vida útil de 7 anos desde que se evite contato direto com plásticos, solventes ou produtos químicos, bem como a exposição ao calor e umidade excessiva, luz solar e iluminação de Lâmpadas fluorescentes.

produtos
scentes.

Thais Mendes Martins Dida
Secretaria de Saúde
Portaria nº 4204/2023

CHURRASCARIA FEDATTO

CNPJ: 00.071.141/0001-03 CHURRASCARIA FEDATTO LTDA

ROD DO CAFÉ BR 277 KM 121,5, 6000

CEP: 83605-420 - GUABIROBA

Fone: (41) 32921866 - CAMPO LARGO - PR

Documento Auxiliar da Nota Fiscal de Consumidor Eletrônica

Item	Código	Descrição	Qtde Un.	Vi.Unit	Vi.Total
001	13	REFEICAO ESPECIAL	3 1 Un		52,00
(Vlr.Aprox.Impostos R\$ 16,87)					
QTD.TOTAL DE ITENS					001
Valor Total R\$					52,00
FORMA DE PAGAMENTO					Valor Pago
Dinheiro					52,00

Consulte pela Chave de Acesso em:
[http://www.dfeportal.fazenda.pr.gov.br/
dfe-portal/rest/servico/consultaNFCe?](http://www.dfeportal.fazenda.pr.gov.br/dfe-portal/rest/servico/consultaNFCe?)

4124 0600 0711 4100 0103 6500 1000 1257 6715 6082 4667



CONSUMIDOR - CNPJ:
76.169.879/0001-61

NFC-e Nº 000125767 Série 001
03/06/2024 12:26:04

Protocolo de Autorização:
141240842751116

Data de Autorização 03/06/2024
12:26:04

Tributos Totais Incidentes (Lei Federal 12.741/2012): 16,87

Trib aprox R\$ 6,99 Federal e R\$ 9,88 Est

Fonte:IBPT/FECOMERCIO FADD79;

CPF/CNPJ: 76169879/0001-61;

Thais Mendes Martins Didek
Secretária de Saúde
Portaria nº 4204/2023

Para uso em NFC-e ou SAT FISCAL / Comp. 30 metros - Fornecida por M2 - C.N.P.J.: 39.467.085/0001-58

Voldair Martins
Cunitiba
03-06-2024



Os dados impressos tem vida útil de 7 anos desde que se evite contato direto com plásticos, solventes ou produtos químicos, bem como a exposição ao calor e umidade excessiva, luz solar e iluminação de Lâmpadas fluorescentes.

Secretaria de Saúde
Thais Mendes Martins Didek
Secretaria nº 450415053



BRANDELERO E BRANDELERO LTDA
CNPJ: 00.326 761/0001-38 - IE: 2011491424
AV. SOUZA NAVES, 8008 - PIRIQUITOS
84062-000 - PONTA GROSSA - PR

Documento Auxiliar da Nota Fiscal de Consumidor Final

Código	Descrição	Qtde UN	VI Unit	VI Total
247	REFEICAO	1 UN	15,00	15,00
SUBTOTAL RS				15,00
Qtde Total de itens				1
Descontos R\$				0,00
Acréscimos R\$				0,00
VALOR TOTAL RS				15,00
FORMA PAGAMENTO			VALOR PAGO	
Cartão de Crédito			15,00	

Consulte pela chave de acesso em
<http://www.fazenda.pr.gov.br/nfce/consulta>

4124 0500 3267 6100 0138 6500 2000 1272 2310 0127 2240



CONSUMIDOR CNPJ:
76.169.879/0001-61 PREFEITURA
MUNICIPAL DE RESERVA

NFC-e nº: 000.127.223 Série 002
Dt. Emis.: 29/05/2024 16:54:18

Protocolo de Autorização
141240817272294 29/06/2024 16.54.19

Valor aproximado dos impostos por esfera
Fed R\$ 2,02 Est R\$ 2,85 Mun R\$ 0,00
Valor aproximado dos tributos de de cupom R\$ 4,67
(Conforme Lei Fed. 12.741/12) Fonte: IBPT

S/S FastFood - Sistema de Gestão para Bars e Restaurantes
Futura System Informática (41) 9 8403-0913

Thais Mendes Martins Didek
Secretaria de Saúde
Portaria nº 4204/2023

BRANDEIRO E BRANDEIRO LTDA
CNPJ Nº 328 741001-38 - IE: 2011491424
AV. SOUZA NAVES, 8008 - PIRQUITOS
84082-000 - PONTA GROSSA - PR



Documento Auxiliar da Nota Fiscal de Consumidor Final
VALOR TOTAL R\$ 2.000,00
FORMA PAGAMENTO: Cartão de Crédito
VALOR TOTAL R\$ 2.000,00
FORMA PAGAMENTO: Cartão de Crédito

Valdenir Martins
PONTA GROSSA
2º Viagem do Dia

29 05 2024



Thais Mendes Martins Didek
Secretaria de Saúde
Pontas nº 820412023

RESTAURANTE E LANCHONETE VITORIA

CNPJ: 10.668.098/0001-03 CAMILA DA SILOVA LOPES - ME
RUA JOAO BATISTA LEMES, S/N SANTO ANTONIO -
VENTANIA - PR 84345-000 I.E.: 904.76227-08

DOCUMENTO AUXILIAR DA NOTA FISCAL DE CONSUMIDOR ELETRONICA

#	Cód	Descrição	Qtd	Un	Vi Unit.	Vi Total
001	1	REFEIÇÃO				
		1	UN	X 60,00		60,00
QTD. TOTAL DE ITENS						001
VALOR TOTAL R\$						60,00
FORMA DE PAGAMENTO						Valor Pago
Dinheiro						60,00

Consulte pela Chave de Acesso em

<http://www.fazenda.pr.gov.br/nfce/consulta>

4124 0510 6680 9800 0103 6500 1000 0122 3114 4074 9249

CONSUMIDOR CNPJ: 78.169.879/0001-61

CONSUMIDOR PADRÃO

NFC-e nº 000012231 Série 001 31/05/2024 13:29:53

Protocolo de Autorização: 141240826370370

Data de Autorização 31/05/2024 13:29:56



OBRIGADO PELA PREFERÊNCIA, VOLTE SEMPRE!!!

Tributos Incidentes Iml Federal 12.741/12 - Total R\$ 18,45

Federal R\$ 18,45 Estadual R\$ 0,00 Municipal R\$ 0,00

Thais Mendes Martins Didek SGBr Sistemas

Secretária de Saúde

Portaria nº 4204/2023

recupel - CNPJ: 46.120.820.0001-18 - Para uso em S@T Fiscal/CF-E e NFC-E

- CNPJ: 46.120.820.0001-18 - Para uso em S@T Fiscal/CF-E e NFC-E



SAIBA MAIS

O papel é um produto reciclável, ou seja, grande parte retorna ao ciclo produtivo após o consumo.

Valdomir Martins

A RAPOTI

1ª Viagem de Dia

31-05-2024

SAIBA MAIS

No Brasil planta-se diariamente o equivalente a cerca de 500 campos de futebol em árvores para a produção de papel e seus derivados.



Apoio:



lovepaper.org.br

SAIBA MAIS

O papel é um produto reciclável, ou seja, grande parte retorna ao ciclo produtivo após o consumo.



papel presente

papelpresentebr.com.br

Atende



Três Mendes Farmácia e Saúde

Secretaria de Saúde

PORTARIA Nº 1204/2023

O papel é um produto reciclável, ou seja, grande parte retorna ao ciclo produtivo após o consumo.

O papel é um produto reciclável, ou seja, grande parte retorna ao ciclo produtivo após o consumo.

de empregos diretos, indiretos e resultantes do efeito-renda.

Os dados com plástico

Os dados impressos têm vida útil de 5 anos desde que se evite contato direto com plástico, solventes ou produtos químicos, bem como a exposição ao

100% sustentável

Impressos têm vida útil de 5 anos desde que se evite contato direto com plástico, solventes ou produtos químicos, bem como a exposição ao

100% sustentável



BRANDELERO E BRANDELERO LTDA
 CNPJ: 00.326.761/0001-38 - IE: 2011491424
 AV. SOUZA NAVES, 8008 - PIRIQUITOS
 84062-000 - PONTA GROSSA - PR

Documento Auxiliar da Nota Fiscal de Consumidor Final

Código	Descrição	Qtde UN	VI Unit	VI Total
247	REFEICAO	1 UN	51,90	51,90
SUBTOTAL RS				51,90
Qtde Total de Item				1
Desconto R\$				0,00
Adesivos R\$				0,00
VALOR TOTAL RS				51,90
FORMA PAGAMENTO			VALOR PAGO	
Dinheiro			51,90	

Consulte pela chave de acesso em
<http://www.fazenda.pr.gov.br/nfce/consulta>

4124 0500 3267 6100 0138 6500 2000 1272 0610 0127 2070



CONSUMIDOR CNPJ:
 76.169.879/0001-61 PREFEITURA
 MUNICIPAL DE RESERVA

NFC-e nº: 000.127.206 Série 002
 Dt. Emis.: 29/05/2024 14:25:04

Protocolo de Autorização
 141240816009266 29/05/2024 14:25:05

Valor aproximado dos impostos por esfera

Fed. R\$ 6,98 Est. R\$ 9,86 Mun. R\$ 0,00

Valor aproximado dos tributos deste cupom R\$ 16,84

(Conforme Lei Fed. 12.741/12) - Fonte: IBPT

Food System de Gestão para bares e Restaurantes
 Futura System Informatica (42) 9 8413-0319

Thais Mendes Martins Didek
 Secretária de Saúde
 Portaria nº 4204/2023

BRANDE. ERO E BRANDELERO LTDA
CNPJ: 00.329.751/0001-38 - IE: 2011981434
AV. SOUZA NAVES, 8808 - PIRIQUITOS
84082-000 - PONTA GROSSA - PR

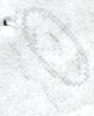

Documento Auxiliar da Nota Fiscal de Consumidor Final

Nome: VALDENIR MARTINS
CNPJ: 00.329.751/0001-38
Valor Total: R\$ 5,90

VALOR TOTAL
FORMA PAGA
DIRETO

PONTA GROSSA
2º Viggem do Dia

4124 8200 3267 8100 0138 8200 2000 1232 6810 0122 2020
29.05.2024



NFC-e n.: 000152 208 Serie 002
Dt. Emis.: 29/05/2024 14:25:04

Thais Mendes Martins Dicker
Secretaria de Saúde
Pontaria nº 420412023

JAPA COFFEE**L Y ENDO LANCHONETE RESTAURANTE BAR
LTDA****CNPJ: 39.400.525/0001-50 IE: 9087918430****RUA MOISES LUPION, 204, CENTRO, ARAPOTI, PR,
Fone: 0**

Documento Auxiliar da Nota Fiscal Consumidor Eletrônica

Descrição	Qtd	UN	Unit R\$	Total R\$
00000000000000000000 CAFE COM LEITE	1,000	UN	4,00	4,00
00000000000000000000 PASTEL	1,000	UN	6,00	6,00
TOTAL ITENS				2
SUBTOTAL R\$				10,00
ACRÉSCIMO R\$				0,00
DESCONTO R\$				0,00
TOTAL R\$				10,00
Pagamento				Valor R\$
DEBITO				10,00

Atendente:

Consulte pela chave de acesso em

<http://www.fazenda.pr.gov.br/nfce/consulta>

41240539400525000150650010000108131900344138

CNPJ/CPF: 76169879000161 / ID:1 - CONSUMIDOR
RUA MOISES LUPION, 204, CENTRO, ARAPOTI, PRNFC-e: 10813, Série: 1 31/05/2024
10:51:51

EMISSÃO NORMAL - PRODUÇÃO

Protocolo: 141240825095410

Data de Autorização: 31/05/2024
10:51:56Trib Aprox(Lei 12.741/12) Mun: 0,00, Est: 1,20, Fed:
0,42 FONTE IBPT

NOOTECH ERP - nootech.com.br



Apoio:  **papel presente**
papelpresentebr.com.br



SAIBA MAIS
O papel térmico utilizado para a produção deste cupom é isento de BPA, sendo assim um produto sustentável.

Apoio: 



Valdemir Martins
ARAPOTI
1º Viagem do DIA
31-05-2024



SAIBA MAIS
O papel é um produto reciclável, ou seja, grande parte retorna ao ciclo produtivo.

Thais Mendes Martins Didek
Secretaria de Saúde
420-412023

Apoio: 



Os dados impressos têm vida útil de 5 anos desde a produção com plásticos, solventes ou produtos químicos. Bem como calor e umidade excessiva, luz solar e iluminação de alta intensidade.

Os dados impressos têm vida útil de 5 anos desde a produção com plásticos, solventes ou produtos químicos. Bem como calor e umidade excessiva, luz solar e iluminação de alta intensidade.

Os dados impressos têm vida útil de 5 anos desde a produção com plásticos, solventes ou produtos químicos. Bem como calor e umidade excessiva, luz solar e iluminação de alta intensidade.





SABOR E CIA
CORREIA DE MELO COMERCIO DE
ALIMENTOS LTDA ME

CNPJ: 14.665.351/0001-26 - IE: 9057897080 - IM. isento
 Br 277, km359, s/n

JARDIM DAS AMERICAS - GUARAPUAVA - PR

Fone: (42) 3627-3684 - CEP: 85030-230

Documento Auxiliar da Nota Fiscal de Consumidor Eletrônica

ITEM	CODIGO	DESCRICAO	QTD	UNID	VAL UNIT	DESC	VAL TOTAL
------	--------	-----------	-----	------	----------	------	-----------

001	00000SEM GTIN	CAFE LIVRE	1,00	UN	x 15,00		15,00
-----	---------------	------------	------	----	---------	--	-------

Qtde. Total de Itens 001

Valor Total R\$ 15,00

Valor a Pagar R\$ 15,00

FORMAS DE PAGAMENTO VALOR PAGO R\$

Cartão - Crédito - R\$ - - - - - 15,00

Consulte pela Chave de Acesso em

<http://www.fazenda.gov.br>

4124 0614 6653 5100 0126 6500 1000 0551 3911 0035 3813



CONSUMIDOR

CNPJ: 76.169.879/0001-61

VIA DO CONSUMIDOR

NFC-e nº: 000.055.139

Série: 001 06/06/2024 07:11:02

Protocolo de autorização

141240858164553

Data de autorização

06/06/2024 07:11:02

Tributos Incidentes (Lei Federal 12.741/2012) R\$ 0,00 (0,00%)

Convenio de ICMS 67/95.

Operador : 3 - ROCHINHA

CONSUMO DA MESA: 050



SAIBA MAIS
O papel técnico utilizado para a produção deste cupom é isento de BPA, sendo assim um produto sustentável.

Apoio:
recípel



Valemi Martins

PATO BRANCO

06-06-2024



SAIBA MAIS
O papel é um produto reciclável, ou seja, grande parte retorna ao ciclo produtivo após o consumo.

Thais Mendes Martins Didek
Secretaria de Saúde
Portaria nº 4204/2023
Nidek

O papel utilizado para a produção deste cupom é isento de BPA, sendo assim um produto sustentável.

recípel



SAIBA MAIS
No Brasil planta-se diariamente o equivalente a cerca de 500 campos de futebol em árvores para a produção de papel e seus derivados.

Os dados impressos têm vida útil de 5 anos desde que se evite contato direto com plásticos, solventes ou produtos químicos, bem como a exposição ao calor e umidade excessiva, luz solar e iluminação de lâmpadas fluorescentes.

Os dados impressos têm vida útil de 5 anos desde que se evite contato direto com plásticos, solventes ou produtos químicos, bem como a exposição ao calor e umidade excessiva, luz solar e iluminação de lâmpadas fluorescentes.



IRMAOS LOUREIRO LTDA

NPJ: 50.951.642/0001-44 IE: 9100803345

UA GATURAMO, 1615 - JARDIM UNIVERSITARIO

- Araçongas/PR

Documento auxiliar da Nota Fiscal do Consumidor
Eletrônica

Não permite aproveitamento de crédito ICM

S

Item	Descrição	Qtde	VLUnit(R\$)	VLTot(R\$)
001	Cafe	1	31,00	31,00
QTD. TOTAL DE ITENS				001
VALOR TOTAL R\$				31,00
FORMA PAGAMENTO				VALOR PAGO (R\$)
DINHEIRO				31,00

Consulte pela Chave de Acesso ao:

<http://www.fazenda.pr.gov.br/nfce/consulta>

4124 0550 9516 4200 0144 6500 1000 0630 4413 9382 8258

CNPJ: 76.169.879/0001-61

prefeitura municipal de reserva

N: 000003044 SERIE: 001 14/05/2024 08:49:01

Protocolo de Autorização: 141240734027917 14/05/2024

08:49:02



Secretaria Municipal de Saúde
Portaria nº 4204/2023

tributos Totais Incidentes.....R\$ 9,75

Lei Federal 12.741/2012)

FISCAL, SAT/CF-E E NFC-E
005-90

Autopel
soluções

Para uso em S@T FISCAL, SAT/CF-E E NFC-E
CNPJ 06.698.091/0005-90

Autopel
soluções

Para uso em S@T FISCAL, SAT/CF-E E NFC-E
CNPJ 06.698.091/0005-90

Autopel
soluções

Valdemir Martins
ARAPONGAS
14-05-2024

têm vida útil de 5 anos. Para isso,
com plástico, líquidos, produtos
calor, umidade, luz solar e lâmpadas.

Os dados impressos têm vida útil de 5 anos. Para isso,
evite contato direto com plástico, líquidos, produtos
químicos, exposição a calor, umidade, luz solar e lâmpadas.



Os dados impressos têm vida útil de 5 anos. Para
evite contato direto com plástico, líquidos, p
químicos, exposição a calor, umidade, luz solar e lâ

WYANS LOUREIRO LTDA

CNPJ: 00.951.642/0001-44 IE: 9100803345
RUA GATURAMO, 1615 - JARDIM UNIVERSITARIO
- Arapongas\PR

Documento auxiliar da Nota Fiscal do Consumidor
Eletronica

Não permite aproveitamento de créditos de ICMS

Qtde	Unit(R\$)	Unit(R\$)	Total(R\$)
1	47,00		47,00
QTD. TOTAL DE ITENS			001
VALOR TOTAL R\$			47,00
FORMA PAGAMENTO			VALOR PAGO (R\$)
DINHEIRO			47,00

Consulte pela Chave de Acesso em:

<http://www.fazenda.pr.gov.br/nfce/consulta>

4124 0550 9516 4200 0144 6500 1000 0030 5216 9817 5250

CNPJ: 00.169.879/0001-61

prefeitura municipal de reserva

N: 000003052 SERIE: 001

14/05/2024 11:19:53

Protocolo de Autorizacao: 141240734886221 14/05/2024

11:19:53



Handwritten signature
Secretaria Municipal de Saúde
Portaria nº 4204/2023

Tributos Totais Incidentes R\$ 14,79

(Lei Federal 12.741/2012)

-E

Autopel Para uso em S@T FISCAL, SAT/CF-E E NFC-E
CNPJ 06.698.091/0005-90

Autopel

Para uso em S@T FISCAL, SAT/CF-E E NFC-E
CNPJ 06.698.091/0005-90

Autopel

Para uso em S@T FISCAL
CNPJ 06.698.091/0005-90

Voldemir Martins
ANAPONGAS
14-05-2024

Os dados impressos têm vida útil de 5 anos. Para isso, evite contato direto com plástico, líquidos, produtos químicos, exposição a calor, umidade, luz solar e lâmpadas.



Os dados impressos têm vida útil de 5 anos. Para isso, evite contato direto com plástico, líquidos, produtos químicos, exposição a calor, umidade, luz solar e lâmpadas.



Os dados impressos têm vida útil de 5 anos. Para isso, evite contato direto com plástico, líquidos, produtos químicos, exposição a calor, umidade, luz solar e lâmpadas.

EL CORDEIRO BISTRO
CNPJ: 07.008000172 - IE: 9101191505
R ANTONIO BERO, 102 - RECANTO VERDE
Campina Grande do Sul - PR

DANFE NFC-e - Documento Auxiliar
da Nota Fiscal de Consumidor Eletrônica.
Não permite aproveitamento de crédito do ICMS

COD	DESCRIÇÃO	UN	VL UN	VL TOTAL
	PIZZA MARGARITA ASSADO	1,00 UN	10,00	10,00
81	COCA COLA 600ML	1,00 UN	8,00	8,00

QTD TOTAL DE ITENS 002

Valor Produtos 18,00
VALOR A PAGAR 18,00

FORMA DE PAGAMENTO VALOR
Débito 18,00

Trib aprox R\$ 0,82 Federal e R\$ 1,44 Est
adual Fonte: IBPT ca7gj3

AREA DE MENSAGEM FISCAL

Emissão normal - Número: 1198 - Série: 2
Emissão: 15/05/2024 - 12:11 - Via do consumidor

Consulte pela chave de acesso em:
<http://www.fazenda.pr.gov.br/>

CHAVE DE ACESSO

41240551205908000172650020000011981639482610

CONSUMIDOR

CNPJ: 76169879000161

Consulta via leitor de QR Code

Protocolo de Autorização

1040577004 15/05/2024 12:11



Secretaria Municipal de Saúde
Portaria nº 4204/2023

~~"SILFER - CNPJ. 61.054.383/0001-75
PAPEL TERMOSCRIPT KPH - PARA USO EM e-SAT - NFC-e"~~

15 05 2024

Validade dos dados impressos 5 anos, observando-se: armazenamento ao abrigo da luz e umidade, sem contato com plástico e produtos químicos.

"SILFER - CNPJ. 61.054.383/0001-75
PAPEL TERMOSCRIPT KPH - PARA USO EM e-SAT - NFC-e"

Voldemir Martins
Cunitiba

Validade dos dados impressos 5 anos, observando-se: armazenamento ao abrigo da luz e umidade, sem contato com plástico e produtos químicos.

BRANDELEIRO & BRANDELEIRO LTDA
CNPJ: 00.326.761/0001-30 N.º 15/201 491424
AV. SOUZA NAVES, 3005 - PIQUITOS
84062-000 - PDMTA GRUSSA - PR

Documento Auxiliar da Nota Fiscal de Consumidor Final

Código	Descrição	Qtde UN	VI Unit	VI Total
247	REFEICAO	1 UN	44,00	44,00
SUBTOTAL RS				44,00

Valor Total dos Itens	44,00
Descontos (R\$)	0,00
Acrescimos (R\$)	0,00
VALOR TOTAL RS	44,00
FORMA PAGAMENTO	DI - Dinheiro em Espécie VALOR PAGO
Total	44,00

Consulte pela chave de acesso em
<http://www.fazenda.pr.gov.br/nfce/consulta>

4124-0500-3267-8100-0138-6500-2000-1259-7110-0126-0167



CONSUMIDOR CNPJ
76.169.879/0001-61 PREFEITURA
MUNICIPAL DE RESERVA

NFC-e nº: 000.126.321 Série 002
Dt. Emis.: 15/05/2024 20:25:36

Protocolo de Autorização
141240744167762 15/05/2024 20:25:38

Valor aproximado dos impostos por esfera:
Fed R\$ 5,92 Est R\$ 8,36 Mun R\$ 0,00
Valor aproximado dos tributos deste cupom R\$ 44,00
Fonte: IBPT (Lei Fed. 12.741/12) Fonte: IBPT

sysFazFood - sistema de notas fiscais para estabelecimentos de alimentação
Futura Sistemas Ltda - CNPJ: 08.940.023-0318

Thais Mendes Martins
Secretaria de Saúde
Portaria nº 4204/2023

Valdemir Martins

PONTA GROSSA

15-05-2024

VIAGEM CURITIBA

Handwritten signature or initials at the bottom of the envelope.

BRANDELERO E BRANDELERO . DA
CNPJ: 00.325.761/0001-38 - IE: 2011491424
AV. SOUZA NAVES, 8008 - PIRIQUITOS
84062-000 - PONTA GROSSA - PR

Documento Auxiliar da Nota Fiscal de Consumidor Final

Código	Descrição	Quantidade	Valor Unit.	Valor Total
247	REFEICAO	1	51,90	51,90

SUBTOTAL R\$

51,90

Outros Tributos Federais

De ICMS IPI

Acrescimos IPI

VALOR TOTAL R\$

51,90

VALOR PAGAMENTO

VALOR PAGO

51,90

Consulte pela chave de acesso em
<http://www.fazenda.pr.gov.br/infce/consulta>

0500 3267 6100 0138 0500 2000 1260 7310 0125 0745



CONSUMIDOR CNPJ

78.169.879/0001-51 PREFEITURA
MUNICIPAL DE RESERVA

NFC-e nº: 066.126.073 Série 002
Dt. Emissão: 16/05/2024 14:21:22

Protocolo de Autorização
141240746931105-16/05/2024 14 21 23

Este documento é válido para fins de comprovação de pagamento de impostos e para fins de controle de estoque e de custos. Não pode ser utilizado para fins de comprovação de despesas pessoais. O contribuinte é responsável por declarar corretamente os valores e a natureza das operações realizadas.

Thais Mendes Martins Didei
Secretária de Saúde
Portaria nº 4204/2023

Valdenis Martius

CuniTiba

16.05.2024

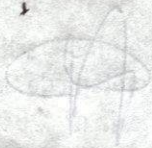

RESTAURANTE TIBAGI

RESTAURANTE HASS LTDA

CNPJ: 06.272.125/0001-57

IE: 9031019899

End.: ROD BR 376, SN

Bairro: Cambiju - Ponta Grossa

CEP: 84127-700 - PR

DANFE NFC-e - Documento Auxiliar da Nota Fiscal de Consumidor Eletrônica

Código	Descrição	Qtde Un	x Valor Unitário	= Valor Total
160	CAFE	1 UN	28,00	28,00
Qtde. total de itens				1,00
Valor total R\$				28,00
FORMA PAGAMENTO				VALOR R\$
Dinheiro				28,00
Troco R\$				0,00

Trib. aprox. R\$ Fed: 0,00 Est: 0,00 Mun: 0,00 (IBPT)

Emissão: 16/05/2024 06:29:08

Número: 000283579 Serie: 001

Via consumidor

Consulte pela chave de acesso em:

<http://www.fazenda.pr.gov.br/nfce/consulta>

CHAVE DE ACESSO

4124 0506 2721 2500 0157 6500 1000 2835 7914 0169 5261

CONSUMIDOR

PREFEITURA MUNICIPAL DE RESERVA

CNPJ: 76.169.879/0001-61

End.: AV CEL. ROGERIO BORBA, 741

Bairro: CENTRO - Reserva/PR - 84320-000

Consulta via leitor de QR Code



Protocolo de Autorização
141240744612471 16/05/2024 06:29:08

Sociedade de Assistência Médica
Portari, nº 4204/2023

EL CORDEIRO BISTRO
CNPJ: 51205908000472 - IE: 9101191505
R ANTONIO BERO, 102 - RECANTO VERDE
Campina Grande do Sul - PR

DANFE NFC-e - Documento Auxiliar
da Nota Fiscal de Consumidor Eletrônica.
Não permite aproveitamento de crédito do ICMS

COD	DESCRICAO	QTD	UN	VL	UN	VL	TOTAL
122	MARMITA	1,00	UN	18,00			18,00
81	COCA COLA 600ML	1,00	UN	8,00			8,00

QTD TOTAL DE ITENS 002

Valor Produtos 26,00
VALOR A PAGAR 26,00

FORMA DE PAGAMENTO VALOR
Crédito 26,00

Imp aprox R\$ 1,16 Federal e R\$ 1,44 Est
Impal Fonte: IBPT ca7gr3

ÁREA DE INTERESSE FISCAL
Emissão normal - Número: 1210 - Série: 2
Emissão: 17/05/2024 - 11:26 - Via do consumidor

Consulte pela chave de acesso em:
<http://www.fazenda.pr.gov.br/>

CHAVE DE ACESSO

41240551205908000172650020000012101411825094

CONSUMIDOR

CNPJ: 76169879000161

Consulta via leitor de QR Code
Protocolo de Autorização
141240751328472 17/05/2024 - 11:26



Thais Helena Martins Diclek
Secretária de Saúde
Portaria nº 4204/2023

54.383/0001-75
USO EM e-SAT - NFC-e

"SILFER - CNPJ.61.054.383/0001-75
PAPEL TERMOSCRIPT KPH - PARA USO EM e-SAT - NFC-e"

"SILFER - CNPJ.61.054.383/
PAPEL TERMOSCRIPT KPH - PARA USO EM e-SAT - NFC-e"

CURITIBA

17 05 2024

Volden Martins

Validade dos dados impressos 5 anos, observando-se: armazenamento em plástico e produtos químicos.

Validade dos dados impressos 5 anos, observando-se: armazenamento em plástico e produtos químicos.

Validade dos dados impressos 5 anos, observando-se: armazenamento em plástico e produtos químicos.

BRANDELERO E BRANDELERO LTDA
CNPJ: 00.326.761/0001-38 - IE: 2011491424
AV. SOUZA NAVES, 8008 - PIRIQUITOS
84062-000 - PONTA GROSSA - PR

Documento Auxiliar da Nota Fiscal de Consumidor Final

Código	Descrição	Qtd. UN	VL Unit	VL Total
247	REFEICAO	1 UN	10,00	10,00
SUBTOTAL RS				10,00
Cód. Total de Itens				1
De origem PI				0,00
Acrescimos PI				0,00
VALOR TOTAL RS				10,00
FORMA PAGAMENTO			VALOR PAGO	
Dinheiro			10,00	

Consulte pela chave de acesso em
<http://www.fazenda.pr.gov.br/nfce/consulta>

4124 0500 126446 0000 0138 6500 2000 1264 4610 0170 1170



CONSUMIDOR CNPJ:
76.169.879/0001-61 PREFEITURA
MUNICIPAL DE RESERVA

NFC-e nº: 000.126.446 Série 002
Dt. Emis.: 20/05/2024 14:02:15

Protocolo de Autorização
141240767636586 20/05/2024 14:02:15

Valor aproximado dos impostos por este(a)

Fed. R\$ 1,34 Est. R\$ 1,00 Mun. R\$ 0,00

Valor aproximado dos tributos deste cupom R\$ 3,34

(Conforme Lei Fed. 12.741/12) - Fonte IBPT

sysFastFood - Sistema de Gestão para Bares e Restaurantes
Futura System Informática (42) 9 8403-031

BRANDEIRO E BRANDEIRO LTDA
CNPJ: 06.326.164/0001-98 - F: 507149134
AV. SOUZA NAVES, 8008 - PRICUITOS
84062-000 - PONTA GROSSA - PR

Documento Auxiliar da Nota Fiscal de Consumidor Final

Uoldemir Martins

CURITIBA

20 05 2024



MUNICIPAL DE R. SERV.
NFC-e nº: 000158418 Série: 002
DI Emita: 20052024 14:02:15
Protocolo de Autorização:
M1210763886 20052024 14:02:15

Thais Mendes Martins Didek
Secretaria de Administração
Portaria nº 427/2023

CHURRASCARIA FEDATTO

CNPJ: 00.071.141/0001-03 CHURRASCARIA FEDATTO LTDA

ROD DO CAFE BR 277 KM 121,5, 6000

CEP: 83605-420 - GUABIROBA

Fone: (41) 32921866 - CAMPO LARGO - PR

Documento Auxiliar da Nota Fiscal de Consumidor Eletrônica

Item	Código	Descrição	Qtde	Un.	Vi. Unit	Vi. Total
001	12	REFEICAO ESPECIAL	2	1 Un		42,00
(Vir Aprox Impostos R\$ 13.63)						

OTD: TOTAL DE ITENS 001

Valor Total RS 42,00

FORMA DE PAGAMENTO Valor Pago

Dinheiro 42,00

Consulte pela Chave de Acesso em:

<http://www.dfeportal.fazenda.pr.gov.br/>

dfe-portal/rest/servico/consultaNFCe?

41240500071141000103650010001250091774830670



CONSUMIDOR - CNPJ:
76.169.879/0001-61

NFC-e Nº 000125009 Série 001

20/05/2024 12:25:41

Protocolo de Autorização:

141240767022311

Data de Autorização 20/05/2024

12:25:41

Tributos Totais Incidentes (Lei Federal 12.741/2012) R\$ 13,63

Trib aprox R\$ 5,65 Federal e R\$ 7,98 Est

Fonte: IBPT/FECOMERCIO FADD79;

CPF/CNPJ: 76169879/0001-61;

Thais Mendes
Secretária de Saúde
Portaria nº 4204/2023

por M2 - C.N.P.J.: 39.467.085/0001-58

Para uso em NFC-e ou SAT FISCAL / Comp. 30 metros - Fornecida por M2 - C.N.P.J.: 39.

Vaoderis Martins
CURITIBA
20 05 2024

reto com plásticos, solventes ou produtos
e iluminação de lâmpadas fluorescentes.

Os dados impressos tem vida útil de 5 anos desde que se evite contato direto com plásticos, solventes
químicos, bem como a exposição ao calor e umidade excessiva, luz solar e iluminação de lâmpada

BRANDELERO E BRANDELERO LTDA
CNPJ: 00.326.761/0001-38 - IE: 2011491424-
AV. SOUZA NAVES, 8008 - PIRIQUITOS
84062-000 - PONTA GROSSA - PR

Documento Auxiliar da Nota Fiscal de Consumidor Final

Código	Descrição	Qtde UN	VI Unit	VI Total
247	REFEICAO	1 UN	25,00	25,00
SUBTOTAL R\$				25,00
Cide Total de itens				
Descontos R\$				0,00
Acrescimos R\$				0,00
VALOR TOTAL R\$				25,00
FORMA PAGAMENTO			VALOR PAGO	
Dinheiro			25,00	

Consulte pela chave de acesso em
<http://www.fazenda.pr.gov.br/nfczfconsulta>

4124 0500 3267 6100 0138 6500 2000 1265 6010 0126 5614



CONSUMIDOR CNPJ:
76.169.879/0001-61 PREFEITURA
MUNICIPAL DE RESERVA

NFC-e nº: 000.126.560 Série 002
Dt. Emis.: 21/05/2024 19:29:40

Protocolo de Autorização
141240776768127 21/05/2024 19:29:41

Valor aproximado dos impostos por esfera

Fed.R\$ 3,36 Est R\$ 4,75 Mun R\$ 0,00

Valor aproximado dos tributos deste cupom R\$ 8,11

(Conforme Lei Fed. 12.741/12) - Fonte IBEF

sysFasFood - Sistema de Gestão para Bares e Restaurantes
Futura System Informática (42) 9 8403-0313

Thais Mendes Martins Didek
Secretaria de Saúde
Portaria nº 4204/2023

BRANDEIRO E BRANDEIRO LTDA
CNPJ 00.326.761/0001-38 IE 201483224
AV. SOUZA NAVES 8008 - PIRQUITOS
14062-000 - PONTA GROSSA - PR



Documento Auxiliar de Nota Fiscal de Consumidor Final

Código	Descrição	Qtd	UN	Valor Unit	Valor Total
247	REFEICAO	1	UN	25,00	25,00
SUBTOTAL R\$					25,00

Valdair Martins

CUNITIBA

21052024



Thais Mendes Martins Didek
Secretaria de Saúde
Ponta Grossa nº 420412023

EL CORDEIRO BISTRO
CNPJ: 51205908000172 - IE: 9101191505
R ANTONIO BERO, 102 - RECANTO VERDE
Campina Grande do Sul - PR

DANFE NFC-e - Documento Auxiliar
da Nota Fiscal de Consumidor Eletrônica.
Não permite aproveitamento de crédito do ICMS

COD	DESCRICAÇÃO	QTD	UN	VL UN	VL TOTAL
104	CAFÉ COM LEITE	1,00	UN	4,00	4,00
56	SALGADO FRITO	1,00	UN	8,00	8,00

QTD. TOTAL DE ITENS 002

Valor Produtos 12,00

VALOR A PAGAR 12,00

FORMA DE PAGAMENTO VALOR

Dinheiro 12,00

Trib aprox R\$ 0,54 Federal e R\$ 0,72 Est
adual Fonte: IBPT ca7gj3

ÁREA DE MENSAGEM FISCAL

Emissão normal - Número: 1242 - Série: 2
Emissão: 21/05/2024 - 15:48 - Via do consumidor

Consulte pela chave de acesso em:

<http://www.fazenda.pr.gov.br/>

CHAVE DE ACESSO

41240551205908000172650020000012421233436597

CONSUMIDOR

CNPJ: 76169879000161

Consulta via leitor de QR Code
Protocolo de Autorização
141240773852825 21/05/2024 - 15:48



Thais Mendes Martins Didek
Secretaria de Saúde
Portaria n.º 4204/2023

Tuaiz Merguez Merguez Direk
Secretaria Municipal
Boulevard Merguez
107385825 210512024 - 15 48



Validade dos dados impressos 5 anos, observando-se: armazenamento ao abrigo da luz e umidade, sem contato com produtos químicos.

"SILFER - CNPJ. 61.054.383/0001-75
PAPEL TERMOSCRIP KPH - PARA USO EM e-SAT NFCe

"SILFER - CNPJ. 61.054.
PAPEL TERMOSCRIP KPH - PARA USO

Volcane Martins
Cunitiba
21-05-2024

Validade dos dados impressos 5 anos, observando-se: armazenamento ao abrigo da luz e umidade, sem contato com produtos químicos.

Validade dos dados impressos 5 anos, observando-se: armazenamento ao abrigo da luz e umidade, sem contato com produtos químicos.

RESTAURANTE O ESTRADEIRO LTDA CNPJ: 15.593.743/0006-02
ROD CONTORNE LESTE BR 116, 8171, COSTEIRA, SAO JOSE DOS PINHAIS

DOCUMENTO AUXILIAR DA NOTA FISCAL DE CONSUMIDOR ELETRONICA

Item	Codigo	Descricao	Qtde	UN	VI Unit	VI Tot
001	7894900011609	COCA COLA 600HL	1	GF	08,00	08,00
002	2210100100	BUFFET	1	UN	34,99	34,99

QTD. TOTAL DE ITENS 2
VALOR TOTAL R\$ 42,99
VALOR A PAGAR R\$ 42,99
FORMA PAGAMENTO VALOR PAGO R\$
MASTERCARD PARCELADO - TEF 42,99

Consulte pela Chave de Acesso em

<http://www.fazenda.pr.gov.br/nfce/qrcode?>

4124 0515 5937 4300 0602 6500 1001 1590 0913 0484 5050

CONSUMIDOR CNPJ: 169.879/0001-61

CONSUMIDOR FINAL

NFC-e: 001159009-001 21/05/2024 12:53:12

Aut.: 141240772700738 21/05/2024 12:53:13



Trib aprox R\$5,90 Federal e R\$7,73 Estadual

(Conforme Lei Fed. 12.741/2012) - Fonte: IBPT

Teknisa Software - www.teknisa.com

Pedido: 0002292915

Filial: 0006 REST O ESTRADEIRO (SJPINHAIS) Loja: 01 REST O ESTRADEIRO (SJPINHAIS) Caixa: 001 CAIXA 01

Operador: 000000001992 MARIANA-DE-OLIVEIRA SANTOS SILVA

Itens Cancelados: 001 2010300100 COCA COLA 350HL - 1 LA

!Senha/Pager = 00627 Comanda = 0000000374!

RESTAURANTE E LANCHONETE VITORIA

CNPJ: 10.668.098/0001-03 CAMILA DA SILOVA LOPES - ME
RUA JOAO BATISTA LEMES, S/N SANTO ANTONIO -
VENTANIA - PR 84345-000 I.E.: 904.76227-08

DOCUMENTO AUXILIAR DA NOTA FISCAL DE CONSUMIDOR ELETRONICA

#	Cód	Descrição	Qtd	Un	VI Unit.	VI Total
001	1	REFEIÇÃO				
	1		UN	X	46,00	46,00
QTD. TOTAL DE ITENS						001
VALOR TOTAL R\$						46,00
FORMA DE PAGAMENTO						Valor Pago
Dinheiro						46,00

Consulte pela Chave de Acesso em

<http://www.fazenda.pr.gov.br/nfce/consulta>

4124 0510 6680 9800 0103 6500 1000 0121 8315 3944 4220

CONSUMIDOR CNPJ: 76.169.879/0001-61

CONSUMIDOR PADRÃO

NFC-e nº 000012183 Série 001 22/05/2024 11:29:37

Protocolo de Autorização: 141240777708163

Data de Autorização 22/05/2024 11:29:40



OBRIGADO PELA PREFERÊNCIA, VOLTE SEMPRE!!!

Tributos Incidentes Lei Federal 12.741/12 - Total R\$ 14,15

Federal R\$ 14,15 Estadual R\$ 0,00 Municipal R\$ 0,00

Thais Mendes Martins Dieder

SGBr Sistemas

Secretaria de Saúde

Portaria nº 4204/2023

recicpel - CNPJ: 46.120.820.0001-18 - Para uso em S@T Fiscal/CFE e NFC-E



SAIBA MAIS

No Brasil planta-se diariamente o equivalente a cerca de 500 campos de futebol em árvores para a produção do papel e seus derivados.



Apoio:

lovepaper.org.br

Voldemar Martins

ARAPOTI

22/05/2024

SAIBA MAIS

O papel é um produto reciclável, ou seja, grande parte retorna ao ciclo produtivo.

papel presente

Apoio:

papelpresentebr.com.br



SAIBA MAIS

O papel térmico utilizado para a produção deste cupom é isento de BPA, sendo assim um produto sustentável.

Apoio:

regicpel



SAIBA MAIS

O setor de árvores plantadas também é responsável por cerca de 3,75 milhões de empregos diretos, indiretos e resultantes do efeito-renda.

Os dados impressos têm vida útil de 5 anos desde que se evita com plásticos, solventes ou produtos químicos, bem como calor e umidade excessiva, luz solar e iluminação de lâmpadas fluorescentes.

Os dados impressos têm vida útil de 5 anos desde que se evita contato direto com plásticos, solventes ou produtos químicos, bem como a exposição ao calor e umidade excessiva, luz solar e iluminação de lâmpadas fluorescentes.

100% sustentável

CNPJ: 17.843.527/0001-80 - MACHADO E BETIM LTDA
ROD BR 376 KM 435 - AGUDOS - ALTO DO AMPARO -
Tibagi/PR - CEP: 84.300-000 - IE: 9062534963
Documento Auxiliar da Nota Fiscal de Consumidor Eletrônica

Código	Descrição	Qtde UN	VI Unit	VI Total
1	Refeicao	1,00 un	34,00	34,00
Qtde. Total de Itens				1
Valor Total R\$				34,00
Descontos				0,00
Valor a Pagar				34,00
FORMA DE PAGAMENTO				Valor Pago
01 - Dinheiro				34,00
TROCO				0,00

Consulte pela Chave de Acesso em
<http://www.fazenda.pr.gov.br/nfce/consulta>
4124 0517 8435 2700 0180 6500 3000 0040 3918 2871 5431
CONSUMIDOR - - CNPJ: 76.169.879/0001-61

NFCe número 4039 Série 3 22/05/2024 20:04:04
Protocolo de autorização: 141240781523038
Data de autorização: 22/05/2024 20:04:04



1 - DOCUMENTO EMITIDO POR ME OU EPP OPTANTE PELO SIMPLES NACIONAL "JI" - NÃO GERA DIREITO A CREDITO FISCAL DE ICMS, DE ISS E DE IPI.

Nota paga aproximadamente:
R\$ 4,57 de tributos federais
R\$ 6,46 de tributos estaduais
Fonte: IBPT/empresonline.com.br 244637

Thais Mendes Martins Didek
Secretária de Saúde
Portaria nº 4204/2023

ARAPOTI

DIREITOS DOS PASSAGEIROS (Resolução ANTT nº 4432/2014)

- I - ser transportado com pontualidade, segurança, higiene e conforto;
- II - transportar, gratuitamente, até 30 (trinta) quilos de bagagem no bagageiro e 5 (cinco) quilos de volume no porta-embalho;
- III - receber os comprovantes das bagagens transportadas no bagageiro e ser indenizado por extravio ou dano de bagagem transportada no bagageiro;
- IV - receber a diferença do preço da passagem em veículos de características inferiores às daquele contratado;
- V - receber, às expensas da transportadora, alimentação e pousada, nos casos de venda de mais de um bilhete de passagem para a mesma poltrona ou interrupção/retardamento da viagem, após 3 (três) horas, em razão de defeito, falha ou outro motivo de responsabilidade da transportadora;
- VI - receber da transportadora, em caso de acidente, imediata e adequada assistência;
- VII - optar, em caso de atraso por período superior a 1 (uma) hora, por: continuar a viagem em outra empresa às expensas da transportadora; ou receber de imediato o valor do bilhete de passagem, em caso de desistência; ou continuar a viagem, pela mesma transportadora, que deverá dar continuidade à viagem num período máximo de 3 (três) horas após a interrupção;
- VIII - remarcar o bilhete adquirido observado o prazo de um 1 (ano) de validade do bilhete a contar da data da primeira emissão. A partir de 3 (três) horas antes do início da viagem, é facultado à transportadora efetuar a cobrança de até 20% (vinte por cento) do valor da tarifa a título de remarcação.
- IX - transferir o bilhete adquirido, observado o prazo de 1 (um) ano de validade do bilhete a contar da data da primeira emissão;
- X - receber a importância paga no caso de desistência da viagem, desde que com antecedência mínima de 3 (três) horas em relação ao horário de partida constante do bilhete, facultado à transportadora o desconto de 5% (cinco por cento) do valor da tarifa;
- XI - estar garantido pelo Seguro de Responsabilidade Civil contratado pela transportadora;
- XII - não ser obrigado a adquirir seguro facultativo complementar de viagem.

Princesa dos Campos - SAC 0800 42 1000

Voldemir Moura
ANA POTI

DIREITOS DOS PASSAGEIROS (Resolução ANTT nº 4432/2014)

- I - ser transportado com pontualidade, segurança, higiene e conforto;
- II - transportar, gratuitamente, até 30 (trinta) quilos de bagagem no bagageiro e 5 (cinco) quilos de volume no porta-embalho;
- III - receber os comprovantes das bagagens transportadas no bagageiro e ser indenizado por extravio ou dano de bagagem transportada no bagageiro;
- IV - receber a diferença do preço da passagem em veículos de características inferiores às daquele contratado;
- V - receber, às expensas da transportadora, alimentação e pousada, nos casos de venda de mais de um bilhete de passagem para a mesma poltrona ou interrupção/retardamento da viagem, após 3 (três) horas, em razão de defeito, falha ou outro motivo de responsabilidade da transportadora;
- VI - receber da transportadora, em caso de acidente, imediata e adequada assistência;
- VII - optar, em caso de atraso por período superior a 1 (uma) hora, por: continuar a viagem em outra empresa às expensas da transportadora; ou receber de imediato o valor do bilhete de passagem, em caso de desistência; ou continuar a viagem, pela mesma transportadora, que deverá dar continuidade à viagem num período máximo de 3 (três) horas após a interrupção;
- VIII - remarcar o bilhete adquirido observado o prazo de um 1 (ano) de validade do bilhete a contar da data da primeira emissão. A partir de 3 (três) horas antes do início da viagem, é facultado à transportadora efetuar a cobrança de até 20% (vinte por cento) do valor da tarifa a título de remarcação.
- IX - transferir o bilhete adquirido, observado o prazo de 1 (um) ano de validade do bilhete a contar da data da primeira emissão;
- X - receber a importância paga no caso de desistência da viagem, desde que com antecedência mínima de 3 (três) horas em relação ao horário de partida constante do bilhete, facultado à transportadora o desconto de 5% (cinco por cento) do valor da tarifa;
- XI - estar garantido pelo Seguro de Responsabilidade Civil contratado pela transportadora;
- XII - não ser obrigado a adquirir seguro facultativo complementar de viagem.

Princesa dos Campos - SAC 0800 42 1000

Para uso em ECF - Contém 40m - recel - (Ato COTEPE/ICMS 021/2011) - Oji Papéis - Termo

Para uso em ECF - CNPJ: 46.120.820.0001-18 (Ato COTEPE/ICMS 24/15)

Para uso em ECF - Contém 40m - recel - (Ato COTEPE/ICMS 021/2011) - Oji Papéis - Termo

Para uso em ECF - CNPJ: 46.120.820.0001-18 (Ato COTEPE/ICMS 24/15)

Os dados impressos têm vida útil de 5 anos com plásticos, solventes ou produtos químicamente resistentes a calor e umidade excessiva, luz solar e iluminação fluorescentes.

Os dados impressos têm vida útil de 5 anos desde que se evite contato direto com plásticos, solventes ou produtos químicos, bem como a exposição ao calor e iluminação de lâmpadas fluorescentes.

Os dados impressos têm vida útil de 5 anos desde que se evite contato direto com plásticos, solventes ou produtos químicos, bem como a exposição ao calor e iluminação de lâmpadas fluorescentes.

RESTAURANTE TIBAGI

RESTAURANTE HASS LTDA

CNPJ: 06.272.125/0001-57

IE: 90310198

End.: ROD BR 376, SN

Bairro: Cambiju - Ponta Grossa

CEP: 84127-700 - PR

DANFE NFC-e - Documento Auxiliar da Nota Fiscal de Consumidor Eletrônica

Código	Descrição	Qtde Un	x Valor Unitário	=	Valor Total
19	LANCHE	1 UN	28,00		28,00
Qtde. total de itens					1,00
Valor total R\$					28,00
FORMA PAGAMENTO					VALOR R
Dinheiro					28,00
Troco R\$					0,00

Trib. aprox. R\$ Fed: 0,00 Est: 0,00 Mun: 0,00 (IBPT)

Emissão: 23/05/2024 10:11:40

Número: 000284403 Série: 001

Via consumidor

Consulte pela chave de acesso em:

<http://www.fazenda.pr.gov.br/nfce/consulta>

CHAVE DE ACESSO

4124 0506 2721 2500 0157 6500 1000 2844 0311 5382 18

CONSUMIDOR

PREFEITURA MUNICIPAL DE RESERVA

CNPJ: 76.169.879/0001-51

End.: AV CEL. ROGERIO BORBA, 741

Bairro: CENTRO - Reserva/PR - 84320-000

Consulta via leitor de QR Code



Thais Mendes Martins Didek
Secretária de Saúde
Portaria nº 420/2023

Protocolo de Autorização

141240782806384 23/05/2024 10:11:40

RESTAURANTE TIBAGI

RESTAURANTE HAZ 2 LDA

CNPJ 08.272.129/0001-51

End: ROD BR 100 S/N

Bairro: Jardim - Ponta Grossa

Cep: 81127-700 - PR

DANFE NRC e Documento Auxiliar de Nota

Fiscal de Construção Eletrônica

Voldemir Martins

A CURITIBA

23 05 2024

Numero: 010584103 Serie: 001

via consumidor

http://www.fazenda.gov.br/danfe/validacao

TIPO DE ACESSO:

CONSUMIDOR

PREFEITURA MUNICIPAL DE BERRA

CNPJ 16.158.870/0001-51

End: AV. CEL. RODRIGO HORA 711

Bairro: CENTRO - BERRA - PR - 81420-000

Consulte via Fatura de GR Code

50541053
bolsa de 250g
secretaria Municipal Diely



11/2024

11/2024

ONGARATO E BORTONCELLO RESTAURANTE LTD/
CNPJ: 82.086.018/0001-12 IE:
1017927066

Rua Emiliano Pernetta, 576
Centro, Curitiba, PR

Documento-Auxiliar da Nota Fiscal de
Consumidor Eletronica

VENDA 1388

Cod|Descricao |Qtde|Un|Vl.Unit |Vl.Total

1 ALMOCO SEMANA

1 un 44,90 44,90

5 REFRIGERANTE MEDIO

1 un 6,60 6,60

Qtde. total de itens 2

VALOR TOTAL R\$ 51,50

FORMA PAGAMENTO VALOR PAGO

CARTAO CREDITO 51,50

consulte pela chave de Acesso em
<http://www.fazenda.pr.gov.br/nfce/qrcode?>

p=

41240582086018000112650010000821161766224

2|1|2|

FAC2F0CE5BD9E4DD2C14247DC6179E2CDCBCE6CF

4124 0582 0860 1800 0112 6500 1000 0821

1617 6622 4131

NFC-e nº 82116 serie 1 23/05/2024 13:13:

32

Protocolo de autorizacao: 141240783981890

Data de autorizacao 23/05/2024 13:13:33

CONSUMIDOR

CNPJ/CPF/ID.Estrang.: 76.169.879/0001-61

PREFEITURA MUNICIPAL DE RESERVA

Vendas: 1



Secretaria de Saude
Portaria nº 4204/2023
Mendes Martins Didei

Tributos Totais Incidentes (Lei FRS 2,17

ONGARATO 2 BORTONCELLO RESTAURANTE LTD
CNPJ: 82.086.018\0001-12 TE:
1013927066
Rua Emílio Raimundo, 276
Centro, Curitiba, PR
Consulidor Eletrônico
VENDA 1388

Voldemar Martins
Cunitiba
23052024

4124028208601800012520100085116176624
21121
FAC2F0CE28D9E4DD5C14247D6179E2C0C8E6C
4124 0282 0860 1800 0112 6500 1000 0821
1617 6625 4131
NFC-e nº 82116 série 1 23\05\2024 13-13:
32
protocolo de autorização: 1412402823981800
Data de autorização: 23\05\2024 13:13:33

CONSOLIDOR
CNPJ/CPF/ID.Estrang.: 76.169.829\0001
PREFEITURA MUNICIPAL DE RESERVA
Vendas: 1



Tipulos Totais Incidentes (Lei nº 42.217

BRANDELERO E BRANDELERO LTDA
CNPJ: 00.326 761/0001-36 - IE: 2011491424
AV. SOUZA NAVES, 9008 - PIRIQUITOS
84062-000 - PONTA GROSSA - PR

Documento Auxiliar da Nota Fiscal de Consumidor Final

Código	Descrição	Qtds UN	VI Unit	VI Total
4	BUFFET LIVRE SEGUNDA A SEXTA	1 UN	39,90	39,90
141	REFRIGERANTE 1 LITRO	1 UN	12,00	12,00
SUBTOTAL R\$				51,90
Cidade Total				0
Descontos R\$				0,00
Acrescimos R\$				0,00
VALOR TOTAL R\$				51,90
FORMA PAGAMENTO			VALOR PAGO	
Dinheiro			51,90	

Consulte pela chave de acesso em
<http://www.fazenda.pr.gov.br/nfce/consulta>

4124 0500 3267 6100 0138 6500 2000 1268 4710 0126 8480



CONSUMIDOR CNPJ:
76.169.879/0001-61 PREFEITURA
MUNICIPAL DE RESERVA

NFC-e nº: 000.126.847 Série 002
Dt. Emis.: 24/05/2024 14:57:00

Protocolo de Autorização
141240789982907 24/05/2024 14:57:02

Valor aproximado dos impostos por estera

Fed: R\$ 7,11 Est: R\$ 0,98 Mun: R\$ 0,00

Valor aproximado dos tributos deste cupom R\$ 17,09

(Conforme Lei nº 12.741/12) - Fonte IPIPT

sysF@Food - Sistema de Gestão para Bares e Restaurantes
Futura System Informatica (41) 9 0403-0913

Thais Mendes Martins Didek
Secretaria de Saúde
Portaria nº 4204/2023

BRANDEIRO E BRANDEIRO LTDA
CNPJ nº 07.000.000/0001-01
RUA HAVES 2008 - PIRACIQUARA
8-0523-000 - POETA GROSSA - PR

Documento Auxiliar da Nota Fiscal de Consumidor Final

Quantidade Descrição Valor Unit. Valor Total
01 UNID. BUFFET LIVRE BEQUIDA A 1.90 1.90

Valdeair Martins

C. Lango

24.05.2024

VALOR PAGO
R\$ 1.90

VALOR TOTAL R\$

FORMA PAGAMENTO

Dinheiro

CONSUMIDOR CNPJ
18 169 879 0001 61 PREFEITURA
MUNICIPAL DE RESERVA

Nº de Protocolo de Atendimento: 000143 641 2024-002
Dt. Emissão: 24/05/2024 14:53:00

Protocolo de Atendimento: 14124078582907 240512024 14:53:02



Thais Mendes Martins Dieck
Secretaria de Saúde
Portaria nº 420412023

RESTAURANTE TIBAGI

RESTAURANTE HASS LTDA

CNPJ: 06 272 125/0001-57

IE: 90310198

End.: ROD BR 376, SN

Bairro: Cambiju - Ponta Grossa

CEP: 84127-700 - PR

DANFE NFC-e - Documento Auxiliar da Nota Fiscal de Consumidor Eletrônica

Código	Descrição	Qtde Un	x Valor Unitário	=	Valor Total
160	CAFE	1 UN	28,00		28,00
Qtde. total de itens					1,00
Valor total R\$					28,00
FORMA PAGAMENTO					VALOR R
Dinheiro					28,00
Troco R\$					0,00

Trib. aprox. R\$ Fed: 0,00 Est: 0,00 Mun: 0,00 (IBPT)

Emissão: 24/05/2024 05:56:03

Número: 000284517 Série: 001

Via consumidor

Consulte pela chave de acesso em:

<http://www.fazenda.pr.gov.br/nfce/consulta>

CHAVE DE ACESSO

4124 0506 2721 2500 0157 6500 1000 2845 1712 5604 41

CONSUMIDOR

PREFEITURA MUNICIPAL DE RESERVA

CNPJ: 76.169.879/0001-61

End.: AV CEL. ROGERIO BORBA, 741

Bairro: CENTRO - Reserva/PR - 84320-000

Consulta via leitor de QR Code



Secretaria de Saúde
Pottaria nº 4204/2023

Protocolo de Autorização

141240787499684 24/05/2024 05:56:04

RESTAURANTE TIBAGI

RESTAURANTE HAZELIUA

15 80710198

CNPJ 0827212500151

Valdeir Martins

DANFE NFC - Documento Auxiliar de Nota Fiscal de Consumo

C. LARGO

24-05-2024

28,00
1,00
28,00
28,00
0,00

160 CAFE
28,00
1,00
28,00
FORMA PAGAMENTO Dinheiro
Tudo em

Tip. aprox. 15% Est. 0,00 Est. 0,00 Mun. 0,00 (IBPT)

Emissão: 24/05/2024 08:28:03

Numero: 000284218 Serie: 001

Via consumidor

Consulte pelo chave de acesso em:

<http://www.fazenda.gov.br/danfeconfeita>

CHAVE DE ACESSO

4124 0508 2321 2500 0173 6500 1000 2002 7312 5604 41

CONSUMIDOR

PREFEITURA MUNICIPAL DE RESERVA

CNPJ 761888790001-61

End: AV CILI ROGERIO BORRA 741

Bairro CENTRO - Reserva/RJ - 81323-000

Consulte via leitor de QR Code

Botaria nº 150415053
Secretaria de Saúde
Dipeka

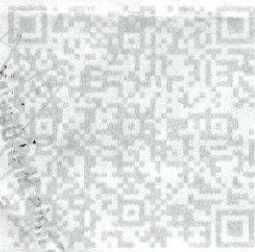

1412405240081 24052024 13:28:04

RESTAURANTE TIBAGI

RESTAURANTE HASS LTDA

CNPJ: 06.272.125/0001-57

IE: 90310198

End.: ROD BR 376, SN

Bairro: Cambiju - Ponta Grossa

CEP: 84127-700 - PR

DANFE NFC-e - Documento Auxiliar da Nota Fiscal de Consumidor Eletrônica

Código	Descrição	Qtde Un	x Valor Unitário	=	Valor Total
160	CAFE	1 UN	28,00		28,00
Qtde. total de itens					1,00
Valor total R\$					28,00
FORMA PAGAMENTO					VALOR R
Dinheiro					28,00
Troco R\$					0,00

Trib. aprox. R\$ Fed: 0,00 Est: 0,00 Mun: 0,00 (IBPT)

Emissão: 25/05/2024 06:01:24

Número: 000284666 Série: 001

Via consumidor

Consulte pela chave de acesso em:

<http://www.fazenda.pr.gov.br/nfce/consulta>

CHAVE DE ACESSO

4124 0506 2721 2500 0157 6500 1000 2846 6610 0087 48

CONSUMIDOR

PREFEITURA MUNICIPAL DE RESERVA

CNPJ: 76.169.879/0001-61

End.: AV CEL. ROGERIO BORBA, 741

Bairro: CENTRO - Reserva/PR - 84320-000

Consulta via leitor de QR Code



Thais Mendes Martins Didek
Secretaria de Saúde
Portaria nº 4204/2023

Protocolo de Autorização

141240793169850 25/05/2024 06:01:25

BRANDELEIRO E BRANDELEIRO LTDA
CNPJ: 00.326.761/0001-38 - IE: 2011491424
AV. SOUZA NAVES, 8008 - PIRIQUITOS
84062-000 - PONTA GROSSA - PR

Documento Auxiliar da Nota Fiscal de Consumidor Final

Código	Descrição	Qtde UN	VI Unit	VI Total
247	REFEICAO	1 UN	51,90	51,90
SUBTOTAL R\$				51,90
Cidade: Total de itens				1
Descontos Fx				0,00
Adesimos Fx				0,00
VALOR TOTAL R\$				51,90
FORMA PAGAMENTO			VALOR PAGO	
Dinheiro			51,90	

Consulte pela chave de acesso em
<http://www.fazenda.pr.gov.br/nfce/consulta>

4124 0500 3267 6100 0138 6500 2000 1269 0710 0126 9088



CONSUMIDOR CNPJ.
76.169.879/0001-61 PREFEITURA
MUNICIPAL DE RESERVA

NFC-e nº: 000.126.907 Série 002
Dt. Emis.: 25/05/2024 16:39:49

Protocolo de Autorização
141240797317586 25/05/2024 16:39 60

Valor aproximado dos impostos por este item:

Fed R\$ 6,90 Est R\$ 1,00 Mun R\$ 1,00

Valor aproximado dos tributos deste cupom R\$ 16,94

(Consulte Lei Fed. 11.741/12) Fonte: IBS-T

Food - Sistema de Gestão para Bares e Restaurantes
Fone: (42) 9 8403-0313

Thais Mendes Martins Didek
Secretaria de Saúde
Portaria nº 4204/2023

BRANDEIRO E BRANDEIRO LTDA

CNPJ: 00.328.761/0001-38 - IE: 2011491424

AV. SOUZA TAVER, 800B - TRILUJOS

84082-000 - FORTA GROSSA - PR

Valdeir Martins

Valor	Descrição	Quantidade	Valor Unitário	Valor Total
25.00	REFERICO	1	25.00	25.00
SUBTOTAL R\$				25.00
VALOR TOTAL R\$				25.00
FORMA PAGAMENTO				25.00
Direção				25.00

C. LARGO

25 05 2024

4124 6500 3287 6100 0138 6200 2000 1269 0710 0128 9088

4124 6500 3287 6100 0138 6200 2000 1269 0710 0128 9088

MUNICIPAL DE RESERVA
AV. 100 879/001 61 PRAÇA

INFC nº: 000 128 007 Série 003

Dt. Emis: 25/05/2024 16:38:49



Fotografia de Valdeir Martins
141240318125 6 281052024 16:39:50

Portaria nº 420415023
Secretaria de Saúde
Thais Mendes Martins Dider

**Panificadora, Confeitaria e
Restaurante Bom Jesus**

Luiz Fernando Rizzo Panificadora

Rua Benedito Salles, nº 519, Centro,

CARLÓPOLIS - PR

CEP: 86.420-000

FONE: 4335662629

CNPJ: 23.951.436/0001-61

IE: 9071289890

PEDIDO: 7903

**Documento Auxiliar da Nota Fiscal de
Consumidor Eletrônica**

Código	Descrição	Qtde	UN	VI Unit	VI Total
64	Despesas	1,0000	UN	20,00	20,00

Qtde. Total de Itens	1,0000
Valor total R\$	20,00
Outros	0,00
Desconto R\$	0,00
Valor a Pagar R\$	20,00

FORMA PAGAMENTO	Valor pago R\$
Dinheiro	20,00

Consulte pela Chave de Acesso em

<http://www.fazenda.pr.gov.br/>

4124 0523 9514 3600 0161 6506 5000

0075 8219 2852 9257

CNPJ: 76.169.879/0001-61 - ao Consumidor

nº --

CARLÓPOLIS - PR

Número: 7582 Série: 65 27/05/2024

07:10:22 - Via Consumidor

Protocolo de Autorização: 141240802886422

Data de Autorização: 27/05/2024 07:10:22



Thais Mendes Martins Didek
Secretária de Saúde
Portaria nº 4204/2023

Valor aproximado dos tributos 6,15 (30,75%)

Fonte: IBPT

NFC-e emitida por www.nptech.com.br

CNPJ: 17.843.527/0001-80 - MACHADO E BETIM LTDA
ROD BR 376 KM 435, - AGUDOS - ALTO DO AMPARO -
Trinag/PR - CEP: 84.300-000 - IE: 9962534963
Documento Auxiliar da Nota Fiscal de Consumidor Eletrônica

Código	Descrição	Qtde UN	Vi Unit	Vi Total
1	Refeicao	1,00 un	15,00	15,00
Qtde. Total de Itens				1
Valor Total R\$				15,00
Descontos				0,00
Valor a Pagar				15,00
FORMA DE PAGAMENTO				Valor Pago
01 - Dinheiro				15,00
TROCO				0,00

Consulta pela Chave de Acesso em
<http://www.fazenda.pr.gov.br/nfce/consulta>
4124 0517 8435 2700 0180 6500 3000 0040 8616 6960 7254
CONSUMIDOR - Municipio De Reserva - CNPJ:
76.169.879/0001-61
S.L - CENTRO - RESERVA - PR
NFCe número 4066 Série 3 27/05/2024 17:33:13
Protocolo de autorização: 141240806343321
Data de autorização: 27/05/2024 17:33:13



1 - "DOCUMENTO EMITIDO POR ME OU EPP OPTANTE PELO SIMPLES NACIONAL" 2 - "NAO GERA DIREITO A CREDITO FISCAL DE ICMS, DE ISS E DE IPI".

Você pagou aproximadamente:
R\$ 2,01 de tributos federais
R\$ 2,95 de tributos estaduais
Fonte: IBF7empresanelta.com.br 244637

Thais Mendes Martins Didek
Secretaria de Saúde
Portaria nº 4204/2023

Cantelle - SAC 0800 42 1000

Voldimir Martins
CARLEPAPÉIS

- I - ser transportado com portabilidade, segurança, higiene e conforto;
- II - transportar, gratuitamente, até 30 (trinta) quilos de bagagem no bagageiro e 5 (cinco) quilos de volume no porta-embalagem;
- III - receber os comprovantes das bagagens transportadas no bagageiro e ser indenizado por extravio ou dano de bagagem transportada no bagageiro;
- IV - receber a diferença do preço da passagem em veículos de características inferiores às daquele contratado;
- V - receber, às expensas da transportadora, alimentação e hospedagem, nos casos de venda de mais de um bilhete de passagem para a mesma política ou interrupção/retardamento da viagem, após 3 (três) horas, em razão de acidente, falta ou outro motivo de responsabilidade da transportadora;
- VI - receber da transportadora, em caso de acidente, imediata e adequada assistência;
- VII - optar, em caso de atraso por período superior a 1 (uma) hora, por continuar a viagem em outra empresa às expensas da transportadora, ou receber de imediato o valor do bilhete de passagem, em caso de desistência, ou continuar a viagem, pela mesma transportadora, que deverá dar continuidade à viagem num período máximo de 3 (três) horas após a interrupção;
- VIII - remarcar o bilhete adquirido observado o prazo de um 1 (ano) de validade do bilhete a contar da data da primeira emissão. A partir de 3 (três) horas antes do início da viagem, e facultado à transportadora efetuar a cobrança de até 20% (vinte por cento) do valor da tarifa a ser paga;
- IX - transferir o bilhete adquirido, observado o prazo de 1 (um) ano de validade do bilhete a contar da data da primeira emissão;
- X - receber a importância paga no caso de desistência da viagem, desde que com antecedência mínima de 3 (três) horas em relação ao horário de partida constante do bilhete, facultada a transportadora o desconto de 5% (cinco por cento) do valor da tarifa;
- XI - estar garantido pelo Seguro de Responsabilidade Civil contratado pela transportadora;
- XII - não ser obrigado a adquirir seguro facultativo complementar de viagem.

DIREITOS DOS PASSAGEIROS (Resolução ANTT nº 442/2014)

DER/PR - SAC 0800 410 158
ANTT - Ouvidoria 166

Cantelle - SAC 0800 42 1000

Voldimir Martins
CARLEPAPÉIS

- I - ser transportado com portabilidade, segurança, higiene e conforto;
- II - transportar, gratuitamente, até 30 (trinta) quilos de bagagem no bagageiro e 5 (cinco) quilos de volume no porta-embalagem;
- III - receber os comprovantes das bagagens transportadas no bagageiro e ser indenizado por extravio ou dano de bagagem transportada no bagageiro;
- IV - receber a diferença do preço da passagem em veículos de características inferiores às daquele contratado;
- V - receber, às expensas da transportadora, alimentação e hospedagem, nos casos de venda de mais de um bilhete de passagem para a mesma política ou interrupção/retardamento da viagem, após 3 (três) horas, em razão de acidente, falta ou outro motivo de responsabilidade da transportadora;
- VI - receber da transportadora, em caso de acidente, imediata e adequada assistência;
- VII - optar, em caso de atraso por período superior a 1 (uma) hora, por continuar a viagem em outra empresa às expensas da transportadora, ou receber de imediato o valor do bilhete de passagem, em caso de desistência, ou continuar a viagem, pela mesma transportadora, que deverá dar continuidade à viagem num período máximo de 3 (três) horas após a interrupção;
- VIII - remarcar o bilhete adquirido observado o prazo de um 1 (ano) de validade do bilhete a contar da data da primeira emissão. A partir de 3 (três) horas antes do início da viagem, e facultado à transportadora efetuar a cobrança de até 20% (vinte por cento) do valor da tarifa a ser paga;
- IX - transferir o bilhete adquirido, observado o prazo de 1 (um) ano de validade do bilhete a contar da data da primeira emissão;
- X - receber a importância paga no caso de desistência da viagem, desde que com antecedência mínima de 3 (três) horas em relação ao horário de partida constante do bilhete, facultada a transportadora o desconto de 5% (cinco por cento) do valor da tarifa;
- XI - estar garantido pelo Seguro de Responsabilidade Civil contratado pela transportadora;
- XII - não ser obrigado a adquirir seguro facultativo complementar de viagem.

DIREITOS DOS PASSAGEIROS (Resolução ANTT nº 442/2014)

DER/PR - SAC 0800 410 158
ANTT - Ouvidoria 166

Cantelle - SAC 0800 42 1000

Os impressos têm vida útil de 5 anos desde que se evite contato direto com plásticos, solventes ou produtos químicos, bem como a exposição ao calor e umidade excessiva, luz solar e iluminação de lâmpadas fluorescentes.

Os dados impressos têm vida útil de 5 anos desde que se evite contato direto com plásticos, solventes ou produtos químicos, bem como a exposição ao calor e umidade excessiva, luz solar e iluminação de lâmpadas fluorescentes.

Os dados impressos têm vida útil de 5 anos desde que se evite contato direto com plásticos, solventes ou produtos químicos, bem como a exposição ao calor e umidade excessiva, luz solar e iluminação de lâmpadas fluorescentes.

**Panificadora, Confeitaria e
Restaurante Bom Jesus**

Luiz Fernando Rizzo Panificadora

Rua Benedito Salles, nº 519, Centro

CARLÓPOLIS - PR

CEP: 86.420-000

FONE: 4335662629

CNPJ: 23.951.436/0001-61

IE: 9071289890

PEDIDO: 7913

**Documento Auxiliar da Nota Fiscal de
Consumidor Eletrônica**

Código	Descricao	Qtde	UN	VI Unit	VI Total
59	Almoco	1,0000	UN	48,50	48,50

Qtde. Total de Itens	1,0000
Valor total R\$	48,50
Outros	0,00
Desconto R\$	0,00
Valor a Pagar R\$	48,50

FORMA PAGAMENTO	Valor pago R\$
Dinheiro	48,50

Consulte pela Chave de Acesso em

<http://www.fazenda.pr.gov.br/>

4124 0523 9514 3600 0161 6506 5000

0075 9212 3288 4558

CNPJ: 76.169.879/0001-61 - ao Consumidor

nº --

CARLÓPOLIS - PR

Número: 7592 Série: 65 27/05/2024

13:32:52 - Via Consumidor

Protocolo de Autorização: 141240804637522

Data de Autorização: 27/05/2024 13:32:54



Thais Mendes Martins Didek
Secretaria de Saúde
Portaria nº 4204/2023

Valor aproximado dos tributos 14,91

(30,75%) Fonte: IBPT

NFC-e emitida por www.nptech.com.br

recipel - CNPJ: 46.120.820.0001-18 - Para

recipel - CNPJ: 46.120.820.0001-18 - Para uso em S@T Fiscal/CFE e NFCE

001-18 - Para uso em S@T Fiscal/CFE e NFCE



SAIBA MAIS

O papel térmico utilizado para a produção deste cupom é isento de BPA, sendo assim um produto sustentável.

Apoio:

regipel



Valdemir Martins

CARLOS POLIS

27 05 2024

SAIBA MAIS

O Brasil mata e diariamente o futebol em papel e seus derivados.

Apoio:



SAIBA MAIS

O papel é um produto reciclável, ou seja, grande parte retorna ao ciclo produtivo após o consumo.

Apoio:



papel presente

papelpresentebr.com.br



Os dados impressos têm vida útil de 5 anos desde que se evite contato direto com plásticos, solventes ou produtos químicos, bem como calor excessivo, luz solar e iluminação de lâmpadas fluorescentes.

Os dados impressos têm vida útil de 5 anos desde que se evite contato direto com plásticos, solventes ou produtos químicos, bem como calor excessivo, luz solar e iluminação de lâmpadas fluorescentes.

Os dados impressos têm vida útil de 5 anos desde que se evite contato direto com plásticos, solventes ou produtos químicos, bem como calor excessivo, luz solar e iluminação de lâmpadas fluorescentes.



SAIBA MAIS

O papel térmico utilizado para a produção deste cupom é isento de BPA, sendo assim um produto sustentável.

Apoio:

regipel



Boletim de Arvores Plantadas
Secretaria de Meio Ambiente
Município de Curitiba
CNPJ: 00.000.000/0001-00

SAIBA MAIS

O setor de árvores plantadas também é responsável por cerca de 3,75 milhões de empregos diretos, indiretos e resultantes do efeito-renda.



SAIBA MAIS

O papel é um produto reciclável, ou seja, grande parte retorna ao ciclo produtivo



BRANDELERO E BRANDELERO LTDA
CNPJ: 00.326.761/0001-38 - IE: 2011491424
AV. SOUZA NAVES, 8008 - PIRIQUITOS
84062-000 - PONTA GROSSA - PR

Documento Auxiliar da Nota Fiscal de Consumidor Final

Código	Descrição	Qtde UN	Vl Unit	Vl Total
20	X BACON TRADICIONAL	1 UN	20,00	20,00
SUBTOTAL RS				20,00
Data de Emissão				
Data de Validade				
Assinatura				
VALOR TOTAL RS			-	20,00
FORMA PAGAMENTO			VALOR PAGO	
Dinheiro				20,00

Consulte pela chave de acesso em
<http://www.fazenda.pr.gov.br/nfczfconsulta>

4124 0500 3267 6100 0138 6500 2000 1271 2910 0127 1307



CONSUMIDOR CNPJ
76.169.879/0001-01 PREFEITURA
MUNICIPAL DE RESERVA

NFC-e nº: 000.127.129 Série 002
Dt. Emis.: 28/05/2024 17:04:01

Protocolo de Autorização
141240811606704 28/05/2024 17:04:03

Valor aproximado dos impostos por estorno

Fed.RF 2,00% IRPJ 3,60% IPI 1,00%

Valor aproximado dos tributos deste cupom de 4%

(Conforme Lei Fed. 11.481/07 e Lei Est. IBIT)

Thais Mendes Martins Didek
Secretaria de Saúde
Portaria nº 4204/2023

Sistema de Entrega para Domicílio e Restrição
Futura System Informatica (42) 3403-0313

BRANDEIRO E BRANDEIRO LTDA
CNPJ: 00.328.181/0001-38 - FONE: 3333-1334
AV. SOUZA NAVES, 5000 - PIRAJÓDIA
91082-000 - PONA GROSSA - PR



Documento Auxiliar do Nota Fiscal de Consumo (NF-e)

Código	Descrição	Qtd em UN	Valor UN	Valor Total
30	X BACON TRADICIONAL	1 UN	50,00	50,00

SUBTOTAL R\$ 50,00

Voldemir Martins

VALOR TOTAL R\$ 50,00
FORMA PAGAMENTO

CUNITIBA 28 05 2024

4124 0500 158X 0100 0138 0500 5000 1571 2010 0137 130X

CONSUMIDOR C/D E
70.169.870.001 - ZEPHERINA
MUNICÍPIO DE BELÉM/PA
NFC-e nº: 000.137.139 Série: 002
Dt. Emissão: 28/05/2024 17:04:01
Protocolo de Autorização:
4124011502704 2.0032024 17 04 03



Thais Mendes Martins Didek
Secretaria de Saúde
Portaria nº 4204/2023

PANIFICADORA SOFT

CNPJ: 01.469.080/0001-10 MARUSAK & MARUSAK LTDA - ME

AV MARECHAL F PEIXOTO, 908 ALTO DAS OLIVEIRAS Telenaco Borba-PR
84266-010

I.E.: 901.17121-15

Documento Auxiliar da Nota Fiscal de Consumidor Eletrônica

#	Código	Descrição	Qtde	Un	Valor unit.	Valor total
001	305	CAFE 180 ML	2	UN	X 3,00	6,00
002	8	SALGADO FRITO	2	UN	X 5,00	10,00
003	8	PAD DE QUEIJO	1	UN	X 3,00	3,00
Qtde. total de itens						003
Valor total R\$						19,00
FORMA DE PAGAMENTO						VALOR PAGO R\$
Dinheiro						19,00

Consulte pela Chave de Acesso em

<http://www.fazenda.pr.gov.br/nfce/consulta>

4124 0501 4690 6000 0110 6500 1000 1052 6410 0105 8000

CONSUMIDOR - CNPJ 76.169.879/0001-61

NFC-e nº 000105264 Série 001 29/05/2024 07:47:45

Protocolo de Autorização: 141240813570280

Data de Autorização 29/05/2024 07:47:46



Thais Mendes Martins Didek
Secretaria de Saúde
Portaria nº 4204/2024

Tributos Totais Incidentes(Lei Federal 12.741/12): R\$ 3,08

SISTEMA DE GESTÃO SG360S - (42) 4141-1234

Voldenis Montius
T. Borba
1º Viagem do Dia
29 05 2024

Boleto nº 450413032
Secretaria de Saúde
Teresa Mendes Martins Didek



Data de Autuação: 28/05/2024 07:48
Protocolo de Autuação: 1412403810580
Nº e NG: 00000002 Ser 001 20/02/2024 07:43 45

SISTEMA DE BOLSÃO - (41) 414-1334
Endereço: Rua... (41) 414-1334

RESTAURANTE TIBAGI

RESTAURANTE HASS LTDA

CNPJ: 06.272.125/0001-57

IE: 90310198

End.: ROD BR 376, SN

Bairro: Cambiju - Ponta Grossa

CEP: 84127-700 - PR

DANFE NFC-e - Documento Auxiliar da Nota
Fiscal de Consumidor Eletrônica

Código	Descrição	Qtde Un	x Valor Unitário	= Valor Total
160	CAFE	1 UN	28,00	28,00
Qtde. total de itens				1,00
Valor total R\$				28,00
FORMA PAGAMENTO				VALOR R
Dinheiro				28,00
Troco R\$				0,00

Trib. aprox. R\$ Fed: 0,00 Est: 0,00 Mun: 0,00 (IBPT)

Emissão: 03/06/2024 06:02:50

Número: 000285367 Série: 001

Via consumidor

Consulte pela chave de acesso em:

<http://www.fazenda.pr.gov.br/nfce/consulta>

CHAVE DE ACESSO

4124 0606 2721 2500 0157 6500 1000 2853 6713 9511 26

CONSUMIDOR

PREFEITURA MUNICIPAL DE RESERVA

CNPJ: 76.169.879/0001-61

End.: AV CEL. ROGERIO BORBA, 741

Bairro: CENTRO - Reserva/PR - 84320-000

Consulta via ~~valor~~ de QR Code



Thais Mendes Martins Didek
Secretaria de Saúde
Portaria nº 4204/2023

Protocolo de Autorização

141240841152815 03/06/2024 06:02:50

RESTAURANTE TIBAGI

RESTAURANTE HASS LTDA

IE 00310198

CNPJ 08.772.128/0001-27

End: ROD BR 37C, 214

Bairro: Campiú - Ponta Grossa

CEP: 84127-700 - PR

DANFE NFC-e - Documento Auxiliar da Nota

Valdeir Martins

CURITIBA

03-06-2024

28,0

1,0

28,0

28,0

28,0

0,0

Valor total de Itens

Valor total R\$

Forma de Pagamento

Dinheiro

Troco R\$

Tipo de Imposto

Imposto

Valor

0,00

0,00

0,00

0,00

0,00

0,00

0,00

0,00

0,00

0,00

0,00

0,00

0,00

0,00

0,00

0,00

0,00

0,00

0,00

0,00

0,00

0,00

0,00

0,00

0,00

0,00

0,00

0,00

0,00

0,00

0,00

0,00

0,00

0,00

0,00

0,00

CHAVE DE ACESSO

4124 6606 2724 2500 0157 6500 1000 2854 6313 0511 26

CONSUMIDOR

PREFEITURA MUNICIPAL DE RESERVA

CNPJ: 26.169.879/0001-21

End: AV CEL ROBERTO BÖRBA 741

Bairro: CENTRO - RESERVA - 81320-000

Consulte via www.dre.br

Consulte via www.dre.br

Consulte via www.dre.br

Consulte via www.dre.br

Consulte via www.dre.br

Consulte via www.dre.br

Consulte via www.dre.br

Consulte via www.dre.br

Consulte via www.dre.br

Consulte via www.dre.br

Consulte via www.dre.br

Consulte via www.dre.br

Consulte via www.dre.br

Consulte via www.dre.br

Consulte via www.dre.br

Consulte via www.dre.br

Consulte via www.dre.br

Consulte via www.dre.br

Consulte via www.dre.br

Consulte via www.dre.br



Boletim nº 45041303
Secretaria de Saúde
Município de Dique

Protocolo de Autenticação

14124084115815 03062024 06:02:20

CHURRASCARIA FEDATTO

CNPJ: 00.071.141/0001-03 CHURRASCARIA FEDATTO LTDA

ROD DO CAFE BR 277 KM 121,5, 6000

CEP: 83605-420 - GUABIROBA

-Fone: (41) 32921866.- CAMPO LARGO - PR

Documento Auxiliar da Nota Fiscal de

Consumidor Eletrônica

Item	Código	Descrição	Qtde	Un.	Vi.Unit	Vi.Total
001	13	REFEICAO ESPECIAL	3	Un		52,00
(Vir.Aprox.Impostos R\$ 16.87)						
QTD.TOTAL DE ITENS						001
Valor Total R\$						52,00
FORMA DE PAGAMENTO						Valor Pago
Dinheiro						52,00

Consulte pela Chave de Acesso em:

<http://www.dfeportal.fazenda.pr.gov.br/>

dfe-portal/rest/servico/consultaNFCe?

4124 0600 0711 4100 0103 6500 1000 1258 4419 7707 9984



CONSUMIDOR - CNPJ:

76.169.879/0001-61

NFC-e Nº 000125844 Série 001

04/06/2024 12:03:56

Protocolo de Autorização:

141240848150441

Data de Autorização 04/06/2024

12:03:57

Tributos Totais Incidentes (Lei Federal 12.741/2012): 16,87

Trib aprox R\$ 6,99 Federal e R\$ 9,88 Est;

Fonte:IBPT/FECOMERCIO FADD79;

CPF/CNPJ: 76169879/0001-61;

Thais Mendes Martins Didek
Secretaria de Saúde
Portaria nº 4204/2023

Para uso em NFC-e ou SAT FISCAL / Comp. 30 metros - Fornecida por M2 - C.N.P.J.: 39.467.085/0001-58

Vol Demir Martins

CURITIBA

04-06-2024



Thais Mendes Martins Dide
Secretaria de Saúde
Portaria nº 4304/2023

Os dados impressos tem vida útil de 7 anos desde que se evite contato direto com plásticos, solventes ou produtos químicos, bem como a exposição ao calor e umidade excessiva, luz solar e iluminação de Lâmpadas fluorescentes.

RESTAURANTE TIBAGI

RESTAURANTE HASS LTDA

CNPJ: 06.272.125/0001-57

IE: 90310198

End.: ROD BR 376, SN

Bairro: Cambiju - Ponta Grossa

CEP: 84127-700 - PR

DANFE NFC-e - Documento Auxiliar da Nota Fiscal de Consumidor Eletrônica

Código	Descrição	Qtde Un	x Valor Unitário	= Valor Total
160	CAFE	1 UN	28,00	28,00
Qtde. total de itens				1,00
Valor total R\$				28,00
FORMA PAGAMENTO				VALOR R
Dinheiro				28,00
Troco R\$				0,00

Trib. aprox. R\$ Fed: 0,00 Est: 0,00 Mun: 0,00 (IBPT)

Emissão: 04/06/2024 06:02:24

Número: 000285494 Série: 001

Via consumidor

Consulte pela chave de acesso em:

<http://www.fazenda.pr.gov.br/nfce/consulta>

CHAVE DE ACESSO

4124 0606 2721 2500 0157 6500 1000 2854 9416 8991 82

CONSUMIDOR

PREFEITURA MUNICIPAL DE RESERVA

CNPJ: 76.169.879/0001-61

End.: AV CEL. ROGERIO BORBA, 741

Bairro: CENTRO - Reserva/PR - 84320-000

Consulta via leitor de QR Code



Thais Mendes Martins Didek
Secretária de Saúde
Portaria nº 4204/2024

Protocolo de Autorização

141240846638733 04/06/2024 06:02:25

BRANDELERO E BRANDELERO LTDA
CNPJ: 00.326.761/0001-38 - IE: 2011491424
AV. SOUZA NAVES, 8008 - PIRIQUITOS
84062-000 - PONTA GROSSA - PR

Documento Auxiliar da Nota Fiscal de Consumidor Final

Código	Descrição	Qtde UN	VI Unit	VI Total
247	REFEICAO	1 UN	51,90	51,90
SUBTOTAL RS				51,90
Qtde Total de itens				1
Descontos R\$				0,00
Acréscimos R\$				0,00
VALOR TOTAL RS				51,90
FORMA PAGAMENTO			VALOR PAGO	
Dinheiro			61,90	

Consulte pela chave de acesso em
<http://www.tazonda.pr.gov.br/nfce/consulta>

4124 0600 3267 6100 0138 6500 2000 1276 9210 0127 6931



CONSUMIDOR CNPJ:
76.169.879/0001-61 PREFEITURA
MUNICIPAL DE RESERVA

NFC-e n°: 000.127.692 Série 002
Dt. Emis.: 05/06/2024 16:10:20

Protocolo de Autorização
141240856582520 05/06/2024 16:10:22

Valor aproximado dos impostos por estrear

Fed.R\$ 6,98 Est.R\$ 9,86 Mun.R\$ 0,00

Valor aproximado dos tributos deste cupom R\$ 16,84

(Conforme Lei Fed. 12.741/12) - Fonte IBPT

by EasiFood - Sistema de Gestão para Bares e Restaurantes
Futura System Informática (42) 9.8403-0313

Thais Mendes Martins Didek
Secretaria de Saúde
Portaria nº 4204/2023

BRANDELEIRO E BRANDELEIRO LTDA

CNPJ: 00.928.767/0001-25 - INSC: 2011494254

AV. SOUZA NAVES, 8008 - PIRQUITOS

84082-000 - PONTA GROSSA - PR

Valdeir Martins

Documento Auxiliar da Nota Fiscal de Consumidor Final

Código	Descrição	Quantidade	Valor Unit.	Valor Total
347	REFERENCIO	1	51,90	51,90
SUBTOTAL R\$				51,90
VALOR TOTAL R\$				51,90
FORMA PAGAMENTO				Dinheiro
VALOR PAGO				51,90

CURITIBA

05-06-2024

http://www.fazenda.pr.gov.br/nfc/consumidor

4124 0800 3287 8100 0138 8500 2000 1326 9210 0132 8931

MUNICIPAL DE RESERVA

NFC nº: 008127.892 Série: 002

Dt. Emissão: 05/06/2024 16:10:20



Protocolo de Autorização

1412408888230 05/06/2024 16:10:22

Portaria nº 4204/2023
Secretaria de Saúde
Travis Mendes Martins Didek

RESTAURANTE TIBAGI

RESTAURANTE HASS LTDA

CNPJ: 06.272.125/0001-57

IE: 90310198

End.: ROD BR 376, SN

Bairro: Cambiju - Ponta Grossa

CEP: 84127-700 - PR

DANFE NFC-e - Documento Auxiliar da Nota Fiscal de Consumidor Eletrônica

Código	Descrição	Qtde Un	x Valor Unitário	=	Valor Total
160	CAFE	1 UN	28,00		28,00
Qtde. total de itens					1,00
Valor total R\$					28,00
FORMA PAGAMENTO					VALOR R
Dinheiro					28,00
Troco R\$					0,00

Trib. aprox. R\$ Fed: 0,00 Est: 0,00 Mun: 0,00 (IBPT)

Emissão: 05/06/2024 05:54:38

Número: 000285611 Série: 001

Via consumidor

Consulte pela chave de acesso em:
<http://www.fazenda.pr.gov.br/nfce/consulta>

CHAVE DE ACESSO

4124 0606 2721 2500 0157 6500 1000 2856 1118 1914 80

CONSUMIDOR

PREFEITURA MUNICIPAL DE RESERVA

CNPJ: 76.169.879/0001-61

End.: AV CEL. ROGERIO BORBA, 741

Bairro: CENTRO - Reserva/PR - 84320-000

Consulta via leitor de QR Code



Thais Mendes Martins Didek
Secretaria de Saúde
Portaria nº 4204/2023

Protocolo de Autorização

141240852304447 05/06/2024 05:54:38

RESTAURANTE TIBAGI

RESTAURANTE HASS LTDA

CNPJ 08.272.125/0001-57
End: ROD BR 376, 241
Bairro: Campiú - Foz de Iguaçu
CEP: 84122-700 - PR

DANFÉ NFC-e - Documento Auxiliar da Nota Fiscal de Consumidor Eletrônica

Código Descrição Valor Total

150 CAT 1,00

Qtd. total de itens

Valor total R\$ 28,01

FORMA PAGAMENTO Dinheiro

Troc. R\$ 0,00

Tot. aprox. R\$ 28,01

Emissão: 05/06/2024 05:24:38

Número: 000285611 Série: 001

Via consumidor

Consulte pela chave de acesso em:

http://www.fazenda.pr.gov.br/nfcconsumidor

CHAVE DE ACESSO

4124 0806 2721 2500 0157 8500 1000 2856 1118 1014 80

CONSUMIDOR

PREFEITURA MUNICIPAL DE RESERVA

CNPJ 28.159.879/0001-81

End: AV CPT ROGERIO BORBA 741

Bairro: CENTRO - Reserva/PR - 84320-000

Consulte via tel: 041 3011-0000

Consulte via tel: 041 3011-0000

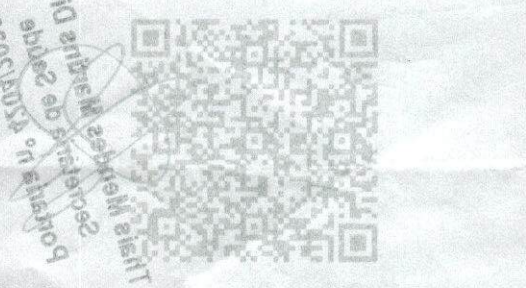

Protocolo de Autenticação

141210822304447 05/06/2024 05:24:38

Valdeir Martins

CURITIBA

05-06-2024

Recebeu o Documento Fiscal em 05/06/2024
Por meio de: 45018150523

IRMAOS LOUREIRO LTDA

CNPJ: 50.951.642/0001-44 IE: 9100803345
RUA GATURAMO, 1615 - JARDIM UNIVERSITARIO
- Araçongas\PR

Documento auxiliar da Nota Fiscal do Consumidor
Eletronica

Não permite aproveitamento de credito ICM

S

Item	Descricao	Qtde	Unit(R\$)	Unit(R\$)	Tot(R\$)
001	Cafe	1	27,00	27,00	
QTD. TOTAL DE ITENS					001
VALOR TOTAL R\$					27,00
FORMA PAGAMENTO				VALOR PAGO (R\$)	
DINHEIRO				27,00	

Consulte pela Chave de Acesso em:

<http://www.fazenda.pr.gov.br/nfce/consulta>

4124 0650 9516 4200 0144 6500 1000 0033 5118 4808 9666

CNPJ: 76.169.879/0001-61

prefeitura municipal de reserva

N: 000003351 SERIE: 001

07/06/2024 07:31:42

Protocolo de Autorizacao: 141240864256354 07/06/2024

07:31:44



Mendes Martins Didek
Secretaria de Saude
Portaria n° 4204/2023

Tributos Totais Incidentes.....R\$ 8,50
(Lei Federal 12.741/2012)



EVERALDO MAIA LTDA

ROD PR 466, 0 - A G SAO JOAO BATISTA - PITANGA - PR -

TEL: (42)99813-8174

CNPJ: 49.521.031/0001-87 - IE: 9098661384

DANFE NFC-e
Documento Auxiliar da Nota Fiscal
Eletrônica de Consumidor Final

Página 1 de 1.

ÁREA DE MENSAGEM FISCAL

Número: 000.001.648 - Série: 061
Emissão 06/06/2024 16:47:43 - Via Consumidor

Consulte pela chave de acesso em:
<http://www.fazenda.pr.gov.br/nfce/consulta>

CHAVE DE ACESSO

4124 0649 5210 3100 0187 6500 1000 0016 4816 6596 1631

CONSUMIDOR

CONSUMIDOR CNPJ: 76.169.879/0001-61 PREFEITURA DE RESERVA
CENTRO, 111
CENTRO - RESERVA/PR

Informação dos Tributos Totais Incidentes (Lei Federal 12.742/2012):
R\$ 8,02

* Operador.: ADMIN
Valor Aproximado dos Tributos:

CODIGO	DESCRIÇÃO	QTD	UN	VL.UNIT	VL.TOTAL
I	REFEICAO	1,00	UNIE	25,00	25,00

Consulta via leitor de QR Code

Thais Mendes Martins Didek
Secretaria de Saúde
Portaria nº 4204/2023



Protocolo de Autorização
141240861800450 06/06/2024 16:47:48

Voldenis Martins PATO BRANCO 06-06-2024

Qtd. Total de Itens	Valor Total R\$	Forma de Pagamento	Valor Pago
1	RS 25,00		
Dinheiro	Valor Desconto R\$ 0,00		
	Valor Acréscimo R\$ 0,00		

Operador.: ADMIN
Valor Aproximado dos Tributos:
Federal: R\$ 0,00 Estadual: R\$ 0,00 Municipal: R\$ 0,00

Visualização de arquivos**Auto-Atendimento
Comprovante - Arquivo**

Agência débito: 2523-2
Conta débito: 8079-9
CPF/CNPJ: 76169879/0001-61 MUNICÍPIO DE RESERVA

Banco: 133
Agência crédito: 1563-6
Conta crédito: 41307-0
Favorecido: VALDENIR DA LUZ MARTINS
Documento empresa: 00000030520000051046
Data pagamento: 28/06/2024
Valor pagamento: 1.408,49
Documento banco: 00000890000432105701
Data real pagamento: 28/06/2024
Valor real pagamento: 1.408,49
Autenticação: C26A935527CAF5CE