



# Município de Reserva - PR

CNPJ: 76169879000161 IE:  
Endereço: Av. Cel Rogério Borba, 741 CEP: 84320000 Cidade: Reserva  
Fone: 32768300 Fax:

## NOTA DE PAGAMENTO (EM PREVISÃO)

Número	Data	Previsão Nº	Liquidação Nº	Empenho Nº	Requisição Nº
	20/06/2022	3209	2846/2022	2366/2022	

### Licitação

Tipo Número

Sem licitação

### Contrato/Aditivo

Seqüência Contrato Aditivo Início da vigência Fim da vigência Fim da vig. atualizada Início da execução Fim da execução Fim da exe. atualizada

### Credor

Fornecedor

JOSE ALDAIR MARCAL

Matrícula

395-6

CPF/CNPJ

023.692.259-98

Endereço

RUA TIBAGI, 792

Bairro

FERREIRA

Cidade/UF

Reserva/PR

CEP

84320-000

Fone

422988720886

Tipo de conta bancária Banco Agência

Conta Corrente 341 3854

Conta

9428-5

### Classificação da despesa

4620 06 SECRETARIA DE SAÚDE

06.001 DEPARTAMENTO DE SAÚDE

10.122.0016.2056 Gestão do Fundo Municipal de Saúde - Gabinete da Secretária

Valor

3.3.90.39.41.00 FORNECIMENTO DE ALIMENTAÇÃO

R\$ 850,42

### Outras informações

### Retenções

Total de retenções

R\$ 0,00

Valor líquido

R\$ 850,42

### Servidor que autorizou o pagamento

269531 - LUCAS MACHADO RIBEIRO

### Recursos

00303 - Saúde - Receitas Vinculadas (E.C. 29/00 - 15%)

Conta bancária 80799 - BANCO DO BRASIL

### Documento

Data

20/06/2022

### Valor

R\$ 850,42

### Recibo

Recebi do Município de Reserva, a importância de Oitocentos e Cinquenta Reais e Quarenta e Dois Centavos, referente ao pagamento do empenho número 2366/2022.

Assinatura: \_\_\_\_\_

Reserva, \_\_\_\_/\_\_\_\_/\_\_\_\_

LUCAS MACHADO RIBEIRO  
Prefeito Municipal

JOCELIA TEREZINHA FAUSTIN SZEREMETA  
Secretário(a) de Administração e Finanças





# Município de Reserva - PR

CNPJ: 76169879000161 IE:  
Endereço: Av.Cel Rogério Borba, 741 CEP: 84320000 Cidade: Reserva  
Fone: 32768300 Fax:

## NOTA DE LIQUIDAÇÃO

Número **2846/2022** Emitido em **16/05/2022** Requisição Nº \_\_\_\_\_ Empenho Nº **2366/2022**

Licitação \_\_\_\_\_  
Tipo \_\_\_\_\_ Número \_\_\_\_\_  
Sem licitação \_\_\_\_\_  
Contrato/Aditivo \_\_\_\_\_  
Sequência Contrato \_\_\_\_\_ Aditivo \_\_\_\_\_ Início da vigência Fim da vigência Fim da vig. atualizada Início da execução Fim da execução Fim da exe. atualizada

Credor \_\_\_\_\_  
Fornecedor **JOSE ALDAIR MARCAL** Matrícula **395-6** CPF/CNPJ **023.692.259-98**  
Endereço **RUA TIBAGI, 792** Bairro **FERREIRA**  
Cidade/UF **Reserva/PR** CEP **84320-000** Fone **422988720886** Tipo de conta bancária Banco Agência Conta  
**Conta Corrente 341 3854 9428-5**

Classificação da despesa \_\_\_\_\_  
**06 SECRETARIA DE SAÚDE** Saldo do empenho **R\$ 850,42**  
**06.001 DEPARTAMENTO DE SAÚDE** Valor liquidado **R\$ 850,42**  
**10.122.0016.2056 Gestão do Fundo Municipal de Saúde - Gabinete da Secretária**  
**3.3.90.39.41.00 FORNECIMENTO DE ALIMENTAÇÃO** Saldo à Liquidar \_\_\_\_\_  
**4620 00303 Saúde - Receitas Vinculadas (E.C. 29/00 - 15%)** **R\$ 0,00**

Outras informações \_\_\_\_\_

Retenções \_\_\_\_\_  
Total de retenções **R\$ 0,00**  
Valor líquido **R\$ 850,42**

Servidor que autorizou a liquidação **922326 - THAIS MENDES MARTINS DIDEK**

Histórico \_\_\_\_\_

Documentos fiscais									
Tipo	Número	Série	Emissão	Valor	Tipo	Número	Série	Emissão	Valor
Cupom Fiscal	67539	1	22/04/2022	48,00	Cupom Fiscal	2318	1	06/04/2022	12,00
Cupom Fiscal	67486	1	14/04/2022	52,00	Cupom Fiscal	67499	1	16/04/2022	52,00
Cupom Fiscal	54946	1	30/04/2022	52,00	Cupom Fiscal	232971	1	12/04/2022	48,00
Cupom Fiscal	67581	1	01/05/2022	38,40	Cupom Fiscal	49949	1	05/05/2022	52,00
Cupom Fiscal	48051	1	18/04/2022	53,00	Cupom Fiscal	49167	1	28/04/2022	52,00
Cupom Fiscal	26864	1	04/05/2022	53,97	Cupom Fiscal	51287	1	06/05/2022	51,50
Cupom Fiscal	211285	1	18/04/2022	24,00	Cupom Fiscal	50922	1	18/04/2022	51,50
Cupom Fiscal	211732	1	24/04/2022	24,00	Cupom Fiscal	347	1	02/05/2022	24,05
Cupom Fiscal	261654	1	04/05/2022	27,00	Cupom Fiscal	261223	1	27/04/2022	25,00
Cupom Fiscal	56257	1	24/04/2022	55,00	Cupom Fiscal	56191	1	20/04/2022	55,00





# Município de Reserva - PR

CNPJ: 76169879000161 IE:  
Endereço: Av. Cel Rogério Borba, 741 CEP: 84320000 Cidade: Reserva  
Fone: 32768300 Fax:

## NOTA DE EMPENHO

Número	Tipo	Emitido em	Requisição Nº	Req. Compra Nº
<b>2366/2022</b>	Ordinário	16/05/2022		

Licitação  
Tipo Número

Sem licitação

Contrato/Aditivo  
Sequência Contrato Aditivo Início da vigência Fim da vigência Fim da vig. atualizada Início da execução Fim da execução Fim da exe. atualizada

Credor

Fornecedor Matricula CPF/CNPJ  
**JOSE ALDAIR MARCAL** 395-6 023.692.259-98

Endereço Bairro  
RUA TIBAGI, 792 FERREIRA

Cidade/UF CEP Fone Tipo de conta bancária Banco Agência Conta  
Reserva/PR 84320-000 422988720886 Conta Corrente 341 3854 9428-5

Classificação da despesa

06 SECRETARIA DE SAÚDE	Saldo anterior
06.001 DEPARTAMENTO DE SAÚDE	R\$ 91.686,32
10.122.0016.2056 Gestão do Fundo Municipal de Saúde - Gabinete da Secretária	Valor empenhado
3.3.90.39.41.00 FORNECIMENTO DE ALIMENTAÇÃO	<b>R\$ 850,42</b>
4620 00303 Saúde - Receitas Vinculadas (E.C. 29/00 - 15%)	Saldo atual
De Exercícios Anteriores	R\$ 90.835,90

Outras informações

Histórico

VALOR QUE SE EMPENHA REFERENTE A RESSARCIMENTO DE DESPESAS COM VIAGEM DO DPTO DE SAÚDE.

LUCAS MACHADO RIBEIRO  
Prefeito Municipal







**Restaurante e Lanchonete Imbau**

CNPJ: 07.128.685/0001-03 Patricia Menegatti e Cia Ltda  
 Rod do Cafe, 0 - Km 385  
 CEP: 84250-000 - Rodovia  
 Fone: (42) 32781143 - Imbau - PR

**Documento Auxiliar da Nota Fiscal de Consumidor Eletrônica**

Item	Código	Descrição	Qtd	Un.	Vi Unit	Vi Total
001	109	Comercial Completo 1 Un				52,00
(Ver Aprox. Impostos R\$ 16,35)						

**QTD TOTAL DE ITENS**  
**Valor Total R\$** 001 52,00  
**FORMA DE PAGAMENTO** Valor Pago 52,00  
 Dinheiro

Consulte pela Chave de Acesso em:  
<http://www.dfeportal.fazenda.pr.gov.br/>  
 ou portal/rest/servico/consultaNFCe?

4122 0497 1286 8500 0103 6500 1000 0674 8617 0658 2912



**CONSUMIDOR - CNPJ:**  
 76.169.879/0001-61  
**NFC-e N°:** 000067486 Serie 001  
 14/04/2022 20:50:47  
**Protocolo de Autorização:**  
 141220498378488  
**Data de Autorização:**  
 20/05/2022

**Tributos Totais Incidentes (Lei Federal 12.741/2012):** 16,35  
 (trib aprox. R\$ 6,99 Federal e R\$ 9,36 Est.  
 Fonte: IBPT/FECOMERCIO 2C01C1)

**Restaurante e Lanchonete Imbau**

CNPJ: 07.128.685/0001-03 Patricia Menegatti e Cia Ltda  
 Rod do Cafe, 0 - Km 385  
 CEP: 84250-000 - Rodovia  
 Fone: (42) 32781143 - Imbau - PR

**Documento Auxiliar da Nota Fiscal de Consumidor Eletrônica**

Item	Código	Descrição	Qtd	Un.	Vi Unit	Vi Total
001	109	Comercial Completo 1 Un				48,00
(Ver Aprox. Impostos R\$ 16,35)						

**QTD TOTAL DE ITENS**  
**Valor Total R\$** 001 48,00  
**FORMA DE PAGAMENTO** Valor Pago 48,00  
 Dinheiro

Consulte pela Chave de Acesso em:  
<http://www.dfeportal.fazenda.pr.gov.br/>  
 ou portal/rest/servico/consultaNFCe?

4122 0497 1286 8500 0103 6500 1000 0675 3913 6971 9697

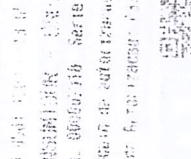

**CONSUMIDOR - CNPJ:**  
 76.169.879/0001-61  
**NFC-e N°:** 000067539 Serie 001  
 22/04/2022 18:03:25  
**Protocolo de Autorização:**  
 141220498378488  
**Data de Autorização:**  
 18/03/2022

**Tributos Totais Incidentes (Lei Federal 12.741/2012):** 15,10  
 (trib aprox. R\$ 6,46 Federal e R\$ 8,64 Est.  
 Fonte: IBPT/FECOMERCIO 2C01C1)  
 CPF/CNPJ: 76169879/0001-61

Os dados impressos têm vida útil de 5 anos. Para isso, evite contato direto com plástico, líquidos, produtos químicos, exposição a calor, umidade, luz solar e lâmpadas.

*Vicente at Borbo*  
www.netponto.com.br  
43 3336-1040  
Netponto

*Arbulancio 272*  
www.netponto.com.br  
43 3336-1040  
Netponto

*Apollone*  
43 3336-1040  
Netponto

*Foida*  
www.netponto.com.br  
43 3336-1040  
Netponto

*João Carlos*  
www.netponto.com.br  
43 3336-1040  
Netponto

*Thais Mendes Martins Didek*  
Secretaria Internina de Saúde  
2022  
43 3336-1040  
Netponto

Para uso em ECF: AUTOPEL - CNPJ 08.698.091/0005-90 (Ato COTEPE 21/2011) - Contém 30 metros  
Para uso em ECF: AUTOPEL - CNPJ 08.698.091/0005-90 (Ato COTEPE 21/2011) - Contém 30 metros  
Para uso em ECF: AUTOPEL - CNPJ 08.698.091/0005-90 (Ato COTEPE 21/2011) - Contém 30 metros

Os dados impressos têm vida útil de 5 anos. Para isso, evite contato direto com plástico, líquidos, produtos químicos, exposição a calor, umidade, luz solar e lâmpadas.

*Vicente at Borbo*  
www.netponto.com.br  
43 3336-1040  
Netponto

**PRODO CENTER 21**  
Churrascaria e Lanchonete  
Av. das Américas, 1953 - Eucaliptos  
Fazenda Rio Grande - PR  
Fone: (41) 3627-3740



Av. das Américas, 2901 - Galinha Azul  
Fazenda Rio Grande - PR  
Fone: (41) 3627-1431

obinas e etiquetas Ltda-CNPJ: 24.887.045/001-98 - Fone (41)3627-02-08 contém 40 mts papel térmico para uso ECF-produtos de qualidade

Os dados impressos têm vida útil de 5 anos. Para isso, evite contato direto com plástico, líquidos, produtos químicos, exposição a calor, umidade, luz solar e lâmpadas.

*Vicente at Borbo*  
www.netponto.com.br  
43 3336-1040  
Netponto

*Arbulancio 272*  
www.netponto.com.br  
43 3336-1040  
Netponto

*Apollone*  
43 3336-1040  
Netponto

*Foida*  
www.netponto.com.br  
43 3336-1040  
Netponto

*Thais Mendes Martins Didek*  
Secretaria Internina de Saúde  
2022  
43 3336-1040  
Netponto

*João Carlos*  
www.netponto.com.br  
43 3336-1040  
Netponto

Para uso em ECF: AUTOPEL - CNPJ 08.698.091/0005-90 (Ato COTEPE 21/2011) - Contém 30 metros  
Para uso em ECF: AUTOPEL - CNPJ 08.698.091/0005-90 (Ato COTEPE 21/2011) - Contém 30 metros  
Para uso em ECF: AUTOPEL - CNPJ 08.698.091/0005-90 (Ato COTEPE 21/2011) - Contém 30 metros

www.netponto.com.br

**Restaurante e Lanchonete Imbau**

CNPJ: 07.128.685/0001-03 Patricia Menegatti e Cia Ltda  
 Rod. do Café 0 - Km 385  
 CEP: 84.250-000 - Rodovia  
 Fone: (42) 32781143 - Imbau - PR

**Documento Auxiliar da Nota Fiscal de Consumidor Eletrônica**

Item	Código	Descrição	Qtd	Un.	VL Unit	VL Total
001	001	001				52,00
Valor Total R\$						52,00
FORMA DE PAGAMENTO						52,00
Cartão de Débito						52,00

Consulte pela Chave de Acesso: 4122 0407 1286 8500 0103 6900 1000 0674 9911 1452 2122  
<http://www.dfeportal.fazenda.pr.gov.br/dfe-portal/rest/servico/consultarNFCe?>



CONSUMIDOR - CNPJ: 76.169.879/0001-61  
 NFCe nº: 000067499 Serie: 001  
 16/04/2022 22:17:01  
 Protocolo de Autorização: 141220486604486  
 Data de Autorização: 16/04/2022 22:17:02

Tributos Totais Incidentes (Lei Federal 12.741/2012): 16,35  
 Trib. aprox R\$ 6,99 Federal e R\$ 9,36 Est.  
 Fonte: IBPT/FECOMERC/ID 2001C1

CNPJ: 02.858.035/0001-63 ANDREY JOSUE MEOTTI & CIA LTDA  
 BR 376 KM 548, SN RODOVIA PALMEIRA - PR - Fone: 42-32284-1482

**Documento Auxiliar da Nota Fiscal de Consumidor Eletrônica**

Código	Descrição	Qtd	Un.	VL Unit	VL Total
930	REFEIÇÕES	1,00	Un.	48,00	48,00
0102 Trib: 15,70					
Valor total de itens					
Valor a pagar R\$					
FORMA DE PAGAMENTO					
Dinheiro					
R\$ 48,00					

Consulte pela chave de acesso em: <http://www.fazenda.pr.gov.br/nfcd/consulta>  
 4122 0402 9680 3660 0163 6520 0914 3329 7112 1615 3775



CONSUMIDOR - CNPJ: 76.169.879/0001-61  
 NFCe nº: 000022971 Serie: 200120486604486  
 Protocolo de Autorização: 141220486604486  
 Data de Autorização: 17/04/2022 11:46:21

Trib. aprox. R\$ 6,48 Federal, R\$ 9,14 Estadual, Fonte: IBPT/FECO  
 MERCIO PR - F9R436  
 Faça seu atendimento por aqui

FABIANO LOPES ASSAY  
 SAHOR F. DA C. F. DA R. 2117-001-01 F. 50630835

Telex: 022273-8612  
 AV. CARMELO DE BRAGA SALETTE, 10, CENTRO  
 FÉRRACIO BOBBA-PR, CEP: 84261-000

DOCUMENTO AUXILIAR DA NOTA FISCAL DE CONSUMIDOR ELETRONICA					
Qtd	Un	VL Unit	VL Total		
1	Un	52,00	52,00		

Valor Total R\$ 52,00  
 Valor Recebido R\$ 52,00  
 Valor Troco R\$ 0,00

Consulte pela chave de Acesso em: 4122 0410 9672 1180 0151 6521 0060 6549 4610 0074 2679



CONSUMIDOR CNPJ: 76.169.879/0001-61  
 PREFEITURA MUNICIPAL DE RESERVA  
 NFCe nº 54946 Serie 210  
 30/04/22 12:04:00

Protocolo de autorização: 1512051167074  
 Tributos Totais Incidentes (Lei Federal 12.741/2012) 4,38  
 Trib. aprox R\$ 2,18 Fed, 2,20 Est, 0,00 Imp  
 POU: 110 CARNEIRO: 91

Vicem a Ponta-gueta &  
Lampo torço  
Ambrônio  
283  
Saida 16:35  
Chegada 00:00  
Dre Eliane Pilos  
vitorista  
Pere Albin Mores

Thais Mendes Martins Didek  
Secretaria Interina de Saude  
Port. 3508 / 2022

Vicem a 7 Barba  
Ambrônio 283  
Apoienta  
Saida 10:45  
Chegada 14:40  
Dre Ana Rita  
vitorista  
Pere Albin Mores

Thais Mendes Martins Didek  
Secretaria Interina de Saude  
Port. 3508 / 2022

Papel Termoscrit KPR 55 (Ato Co  
Para uso em ECF AUTOPEL - CNPJ 0

Papel Termoscrit KPR 55 (Ato Co  
Para uso em ECF AUTOPEL - CNPJ 06698.091/0005-90 (Ato COTPE 212011)

NPJ 06698.091/0005-90 (Ato COTPE 212011)  
Ato Colepe 511/2013) - Contém 30 metros

Os dados impressos têm vida útil de 5 anos. Para isso,  
evite contato direto com plástico, líquidos, produtos  
químicos, exposição a calor, umidade, luz solar e lâmpadas.

Os dados impressos têm vida útil de 5 anos. Para isso,  
evite contato direto com plástico, líquidos, produtos  
químicos, exposição a calor, umidade, luz solar e lâmpadas.

Para isso, evite contato direto com plástico, líquidos, produtos  
químicos, exposição a calor, umidade, luz solar e lâmpadas.

Vicem a Antiquissima  
www.netponto.com.br  
Automação  
Netponto  
43 3336-1040  
Saida 18:47

Vicem a 23:15  
www.netponto.com.br  
Automação  
Netponto  
43 3336-1040  
Pere Albin Mores

www.netponto.com.br

Automação  
Thais Mendes Martins Didek  
Secretaria Interina de Saude  
Port. 3508 / 2022

**BRANDELERO E BRANDELERO LTDA**  
 CNPJ: 00.326.761/0001-38 - IE: 2011491424  
 AV. SOUZA NAVES, 8008 - PIRIQUITOS  
 84062-000 - PONTA GROSSA - PR

Documento Auxiliar da Nota Fiscal de Consumidor Final

Código	Descrição	Qtde UN	Vi Unit	Vi Total
247	REFEICAO	1 UN	53,00	53,00
<b>SUBTOTAL R\$</b>				<b>53,00</b>
Dinheiro				
Destacados R\$				0,00
Acréscimos R\$				0,00
<b>VALOR TOTAL R\$</b>				<b>53,00</b>
<b>FORMA PAGAMENTO</b>				<b>VALOR PAGO</b>
Dinheiro				53,00

Consulte pela chave de acesso em  
<http://www.fazenda.pr.gov.br/nfce/consulta>  
 4122 0400 3267 6100 0138 6500 2000 0480 5110 0048 0570



CONSUMIDOR CNPJ  
 76.169.879/0001-61

NFC-e nº: 000.048.051 Série 002  
 Dt. Emis.: 18/04/2022 20:09:57

Protocolo de Autorização  
 141220515759607 18/04/2022 20:09:59

Valor aproximado dos Impostos por esta Nota Fiscal: R\$ 2,23 Est. R\$ 1,90 Mun. R\$ 0,33  
 Valor aproximado dos tributos sobre o produto R\$ 2,33  
 (C conforme Lei Fed. 12.741/12) - Fonte: ISENT

Sistema de Cadeia para Nota Fiscal Eletrônica  
 Futura System Informática (41) 9.8405.0113

**BRANDELERO E BRANDELERO LTDA**  
 CNPJ: 00.326.761/0001-38 - IE: 2011491424  
 AV. SOUZA NAVES, 8008 - PIRIQUITOS  
 84062-000 - PONTA GROSSA - PR

Documento Auxiliar da Nota Fiscal de Consumidor Final

Código	Descrição	Qtde UN	Vi Unit	Vi Total
247	REFEICAO	1 UN	52,00	52,00
<b>SUBTOTAL R\$</b>				<b>52,00</b>
Dinheiro				
Destacados R\$				0,00
Acréscimos R\$				0,00
<b>VALOR TOTAL R\$</b>				<b>52,00</b>
<b>FORMA PAGAMENTO</b>				<b>VALOR PAGO</b>
Dinheiro				52,00

Consulte pela chave de acesso em  
<http://www.fazenda.pr.gov.br/nfce/consulta>  
 4122 0500 3267 6100 0138 6500 2000 0499 4910 0049 9505



CONSUMIDOR CNPJ  
 76.169.879/0001-61

NFC-e nº: 000.049.949 Série 002  
 Dt. Emis.: 05/05/2022 14:32:27

Protocolo de Autorização  
 141220595663778 05/05/2022 14:32:29

Valor aproximado dos Impostos por esta Nota Fiscal: R\$ 6,99 Est. R\$ 9,36 Mun. R\$ 0,00  
 Valor aproximado dos tributos sobre o produto R\$ 10,35  
 (C conforme Lei Fed. 12.741/12) - Fonte: ISENT

Sistema de Cadeia para Nota Fiscal Eletrônica  
 Futura System Informática (41) 9.8405.0113

**Restaurante e Lanchonete Imbau**  
 CNPJ: 07.128.685/0001-03 Palmaia Menegatti e Cia Ltda  
 Rod do Cafe, 0 - Km 385  
 CEP: 84250-000 - Rodevina  
 Fone: (41) 32781143 - Imbau - PR

Documento Auxiliar da Nota Fiscal de

Consumidor Eletrônica

Item	Código	Descrição	Qtde Un	Vi Unit	Vi Total
001	1	Pastel de Carne 1 Un			25,90
		(Vlr. Aprox. Impostos R\$ 6,59)			
002	84	Pingado Grande 1 Un			5,50
		(Vlr. Aprox. Impostos R\$ 1,73)			
003	54	Agua Mineral 211 Un			7,00
		(Vlr. Aprox. Impostos R\$ 2,26)			
<b>QTD. TOTAL DE ITENS</b>					<b>003</b>
<b>Valor Total R\$</b>					<b>38,40</b>
<b>FORMA DE PAGAMENTO</b>					<b>Valor Pago</b>
Cartão de Crédito					38,40

Consulte pela Chave de Acesso em  
<http://www.dfeportal.fazenda.pr.gov.br/nfce-portal/nfce/servico/consultaNFCe?>  
 4122 0001 1286 8500 0103 6500 1000 0675 8116 8767 7146

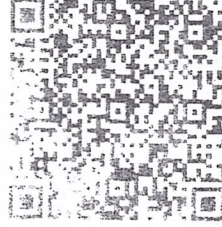

CONSUMIDOR - CNPJ:  
 76.169.879/0001-61

NFC-e Nº: 000067581 Série: 001  
 01/05/2022 17:18:42  
 Protocolo de Autorização:  
 141220577460812  
 Data de Autorização: 01/05/2022  
 17:18:43

Tributos Totais Incidentes (Lei Federal 12.741/2012): 10,60  
 Trib. aprox. R\$ 5,24 Federal e R\$ 5,36 Est.  
 Fonte: IBPT/FECOMERCIO 2001C1

RÓTULOS BOBINAS ETIC  
Oli papéis - Termoscrit  
KI

Fone: (41)

RESTAURANTE & LANCHONETE  
**ESTRELA DE PRATA**

*Prime*  
*Viegem e Lanchonete*

*(42) 3239-7158*

*Ambulancia 277*

*Av. Souza Naves, 8008*

*Bairro Periquitos - Ponta Grossa - PR*

*Sociedade 15000*

RESTAURANTE & LANCHONETE  
**ESTRELA DE PRATA**

*Prime*  
*Tec Glória Pilon*

*(42) 3239-7158*

*Av. Souza Naves, 8008*

*Bairro Periquitos - Ponta Grossa - PR*

*Prime*  
*Prime*

RESTAURANTE & LANCHONETE  
**ESTRELA DE PRATA**

*Prime*  
*Thais Mendes Martins Didak*

*Secretaria Interina de Saúde*

*Port. 3508 / 2022*

Os dados impressos têm vida útil de 57 anos desde que se evite contato direto com plásticos, solventes ou produtos químicos, bem como a exposição a calor e umidade excessiva.

Os dados impressos têm vida útil de 57 anos desde que se evite contato direto com plásticos, solventes ou produtos químicos, bem como a exposição a calor e umidade excessiva.

Os dados impressos têm vida útil de 57 anos desde que se evite contato direto com plásticos, solventes ou produtos químicos, bem como a exposição a calor e umidade excessiva.

Os dados impressos têm vida útil de 57 anos desde que se evite contato direto com plásticos, solventes ou produtos químicos, bem como a exposição a calor e umidade excessiva.

RÓTULOS BOBINAS ETIC  
Oli papéis - Termoscrit  
KI

Fone: (41) 3311-9990 - E-mail: vendas@hibobinas.com.br

RESTAURANTE & LANCHONETE  
**ESTRELA DE PRATA**

*Prime*  
*Viegem e Lanchonete*

*(42) 3239-7158*

*Ambulancia 283*

*Av. Souza Naves, 8008*

*Bairro Periquitos - Ponta Grossa - PR*

*Prime*  
*Prime*

RESTAURANTE & LANCHONETE  
**ESTRELA DE PRATA**

*Prime*  
*Sociedade 0940*

*(42) 3239-7158*

*Av. Souza Naves, 8008*

*Bairro Periquitos - Ponta Grossa - PR*

*Prime*  
*Prime*

RESTAURANTE & LANCHONETE  
**ESTRELA DE PRATA**

*Prime*  
*Thais Mendes Martins Didak*

*Secretaria Interina de Saúde*

*Port. 3508 / 2022*

Os dados impressos têm vida útil de 57 anos desde que se evite contato direto com plásticos, solventes ou produtos químicos, bem como a exposição a calor e umidade excessiva.

Os dados impressos têm vida útil de 57 anos desde que se evite contato direto com plásticos, solventes ou produtos químicos, bem como a exposição a calor e umidade excessiva.

Os dados impressos têm vida útil de 57 anos desde que se evite contato direto com plásticos, solventes ou produtos químicos, bem como a exposição a calor e umidade excessiva.

Os dados impressos têm vida útil de 57 anos desde que se evite contato direto com plásticos, solventes ou produtos químicos, bem como a exposição a calor e umidade excessiva.

RÓTULOS BOBINAS ETIC  
Oli papéis - Termoscrit  
KI

Fone: (41) 3311-9990 - E-mail: vendas@hibobinas.com.br

RESTAURANTE & LANCHONETE  
**ESTRELA DE PRATA**

*Prime*  
*Viegem e Lanchonete*

*(42) 3239-7158*

*Ambulancia 283*

*Av. Souza Naves, 8008*

*Bairro Periquitos - Ponta Grossa - PR*

*Prime*  
*Prime*

RESTAURANTE & LANCHONETE  
**ESTRELA DE PRATA**

*Prime*  
*Sociedade 0940*

*(42) 3239-7158*

*Av. Souza Naves, 8008*

*Bairro Periquitos - Ponta Grossa - PR*

*Prime*  
*Prime*

RESTAURANTE & LANCHONETE  
**ESTRELA DE PRATA**

*Prime*  
*Thais Mendes Martins Didak*

*Secretaria Interina de Saúde*

*Port. 3508 / 2022*

Os dados impressos têm vida útil de 57 anos desde que se evite contato direto com plásticos, solventes ou produtos químicos, bem como a exposição a calor e umidade excessiva.

Os dados impressos têm vida útil de 57 anos desde que se evite contato direto com plásticos, solventes ou produtos químicos, bem como a exposição a calor e umidade excessiva.

Os dados impressos têm vida útil de 57 anos desde que se evite contato direto com plásticos, solventes ou produtos químicos, bem como a exposição a calor e umidade excessiva.

Os dados impressos têm vida útil de 57 anos desde que se evite contato direto com plásticos, solventes ou produtos químicos, bem como a exposição a calor e umidade excessiva.

**RESTAURANTE BOM GOSTO**

CNPJ: 00.824.842/0001-68 LOPES & VOLPATO LTDA  
AV. PARANA, 695 CENTRO - TELEMACO BORBA - PR  
84261-060 Fone: (42)3273-2416 I.E.: 901.15800-22  
DOCUMENTO AUXILIAR DA NOTA FISCAL DE CONSUMIDOR ELETRONICA

#	Cód	Descrição	Qtd	Un	VI Unit.	VI Total
001	1	REFEICAO KG	51,50	X	51,50	51,50
<b>QTD. TOTAL DE ITENS</b>						<b>51,50</b>
<b>VALOR TOTAL RS</b>						<b>51,50</b>
<b>FORMA DE PAGAMENTO</b>						<b>Valor Pago</b>
Dinheiro						51,50

Consulte pela Chave de Acesso em  
<http://www.fazenda.pr.gov.br/nfce/consulta>  
 122.0500.8248.4200.0168.6500.1000.0512.8710.0061.2879  
**CONSUMIDOR CNPJ: 76.169.879/0001-61**  
**NFC-e nº 090351237 Série 001 06/05/2022 11:50:53**  
 Protocolo de Autorização: 141220600062907  
 Data de Autorização 06/05/2022 11:51:01



**GRATOS PELA PREFERENCIA**  
**VOLTE SEMPRE**  
 BEM VINDO...  
 Op: MASTER

C.PF/CNPJ: 76168879000161

AutImp Comp: 07/12/2021

**LANCHERIA E RESTAURANTE DO TCHE LTDA**

CNPJ: 28.201.998/0001-01 Inscricao Estadual: 9075561153  
Endereço: AV. ITIRAPENTES N:848, CENTRO, ROLANDIA, PR. Fone: (43)  
3051-4455

Documento Auxiliar da Nota Fiscal de Consumidor Eletrônica

SEQ	I	CODIGO	DESCRICAO	QTDE	UN	VL UN	VL.ITE
001	0000000000000046	BUFFET	KG SEMANA	0,901	KG	X 59,90	53,97
<b>Qtd. total de itens</b>							<b>53,97</b>
<b>Valor total R\$</b>							<b>VALOR PAGO RS</b>
FORMA PAGAMENTO							53,97
Dinheiro							

Consulte pela Chave de Acesso em  
<http://www.fazenda.pr.gov.br/nfce/consulta>  
 4122.0528.2019.9800.0101.6500.1000.0268.6416.6110.9540

**CONSUMIDOR - CNPJ 76.169.879/0001-61**

**NFC-e n. 000026864 Série 001 04/05/2022 13:37:14**  
 Protocolo de Autorização: 141220590096314  
 Data de autorização 04/05/2022 13:37:14



**HOME:**  
**CPF/CNPJ: 76.169.879/0001-61RG/AE:**  
**PLACA:KN:**

ASSINATURA

Tributos Incidentes (Lei Federal 12.741 / 2012): R\$ 16,97  
 Trib aprox R\$: 7,26 Fed, 9,71 Est e 0,00 Mun  
 Fonte: IBPI/empresometro.com.br PR 40CATE  
<http://www.metanetsistemas.com.br>



**BRANDELERO E BRANDELERO LTDA**  
 CNPJ: 00.326.761/0001-38 - IE: 2011491424  
 AV. SOUZA NAVES, 8008 - PIRIQUITOS  
 84062-000 - PONTA GROSSA - PR

Documento Auxiliar da Nota Fiscal de Consumidor Final

Código	Descrição	Qtd	Un	VI Unit	VI Total
247	REFEICAO	1	UN	52,00	52,00
<b>SUBTOTAL RS</b>					<b>52,00</b>
Qtd. Total de Itens					1
DESCRITOS R\$					52,00
ACRESCIAMOS R\$					0,00
<b>VALOR TOTAL RS</b>					<b>52,00</b>
FORMA PAGAMENTO					VALOR PAGO
Dinheiro					52,00

Consulte pela chave de acesso em  
<http://www.fazenda.pr.gov.br/nfce/consulta>  
 4122.0400.3267.6100.0138.6500.2000.0491.6710.0049.1888

**CONSUMIDOR CNPJ:**  
76.169.879/0001-61

**NFC-e nº: 000.049.167 Série 002**  
**Dt. Emis.: 28/04/2022 13:54:40**

Protocolo de Autorização  
 14122060740288.28/04/2022 13.54.42



Valor aproximado dos impostos por sistema  
 Fed R\$ 6,98 Est R\$ 9,26 Mun R\$ 0,00  
 Valor aproximado dos tributos desde cupom R\$ 16,35  
 (Conforme Lei Fed. 12.741/12) - Fonte IBPT

sysFasF001 - Sistema de Testar para Barte - e Fiscalizador  
 Futura System Informatica (41) 9.6413-0313

Vógen a + Benda  
Av. Balança  
244

1 paciente

Saida 09:30

Chegada 13:20

Fec. Análise

Motouste

Jose Aldair

Miguel

Thais Mendes Martins Didek  
Secretaria Interina de Saúde  
Port. 3508 / 2022

Vógen a + Benda  
Av. Balança

272

1 paciente

Saida 08:30

Chegada 19:21

Motouste

Jose Aldair

Thais Mendes Martins Didek  
Secretaria Interina de Saúde  
Port. 3508 / 2022

RÓTIU  
Oll papé

RÓTULOS BOBINAS ETIQUETAS - CNPJ: 03.996.895/0001-54 (Av. COTEPÉ 034/2011)  
KPP/KPH 48/55 (AC 5/13) - contém 30/80m - Para uso em ECF  
Fone: (41) 3311-9990 - E-mail: vendas@thibobinas.com.br

RESTAURANTE & LANCHONETE  
**ESTRELA DE PRATA**  
*Prime*

Vicem a Ponta Grossa  
(42) 3239-7158

Av. Souza Naves, 8008  
Bairro Periquitos - Ponta Grossa - PR

Saida 10:40  
RESTAURANTE & LANCHONETE  
**ESTRELA DE PRATA**  
*Prime*

Chegada 16:30  
(42) 3239-7158

Av. Souza Naves, 8008  
Bairro Periquitos - Ponta Grossa - PR

Thais Mendes Martins Didek  
Secretaria Interina de Saúde  
RESTAURANTE & LANCHONETE  
**ESTRELA DE PRATA**  
*Prime*

Os dados impressos têm vida útil de 5/7 anos desde que se evite contato direto com plástico e exposição ao calor e umidade excessiva, luz solar e iluminação de lâmpadas fluorescentes.

Os dados impressos têm vida útil de 5/7 anos desde que se evite contato direto com plástico e exposição ao calor e umidade excessiva, luz solar e iluminação de lâmpadas fluorescentes.

RÓTULOS BOBINAS ETIQUETAS - CNPJ: 03.996.895/0001-54 (Av. COTEPÉ 034/2011)  
KPP/KPH 48/55 (AC 5/13) - contém 30/80m - Para uso em ECF  
Fone: (41) 3311-9990 - E-mail: vendas@thibobinas.com.br

RESTAURANTE TIBAGI  
 RESTAURANTE HASS LTDA CNPJ:  
 06.277.125/0001-57  
 ROD. BR 376, KM 524, 1, CAMBIJU,  
 PONTA GROSSA, PR, IE:9031019890 -  
 Fone: 423-222-181  
 DOCUMENTO AUXILIAR DA NOTA FISCAL DE  
 CONSUMIDOR ELETRONICA

CODIGO	DESCRIÇÃO QTE UN	VL UNIT	VL TOTAL
265	LANCHE 1,0000 UN	21,000	21,00
110	CAFE 1,0000 UN	4,000	4,00
QTD TOTAL DE ITENS			25,00
VALOR TOTAL R\$			1,00
DESCONTO			24,00
VALOR A PAGAR R\$			24,00
FORMA PAGAMENTO			VALOR PAGO R\$
Dinheiro			24,00
Troco R\$			0,00

Consulte pela Chave de Acesso em:  
<http://www.fazenda.pr.gov.br/nfces/consulta>  
 4122 0406 2721 2500 0157 6500 1000 2112 8510 3355  
 CONSUMIDOR CNPJ: 76.169.879/0001-61 - Prefeit  
 ura Municipal de Reserva - Av cel rogerio bor  
 ba, 741 Centro - Reserva - PR

NFC-e n 000211289 Serie:1 18/04/2022 16:43:13  
 Protocolo de autorização: 141220514319931  
 Data de autorização: 18/04/2022 16:43:13



Forma de pagamento Pgto a vista c dinheiro C  
 odigo 215195 Estac  
 ao 130 www nox com br

Estados Totais Ineditos (del Federal 12.741/12): 05 1,00

**RESTAURANTE BOM GOSTO**

CNPJ: 00.824.842/0001-68 LOPES & VOLPATO LTDA  
 AV. PARANA, 695 CENTRO - TELEMACO BORBA - PR  
 84261-060 Fone: (42)3273-2415 IE: 901.15800-22  
 DOCUMENTO AUXILIAR DE NOTA FISCAL DE CONSUMIDOR ELETRONICA

#	Cod	Descrição	Qtd	Un	VL Unit	VL Total
001	1	REFEICAO KG	51,50	X	51,50	51,50
QTD TOTAL DE ITENS						51,50
VALOR TOTAL R\$						51,50
FORMA DE PAGAMENTO						Valor Pago
Dinheiro						51,50

Consulte pela Chave de Acesso em  
<http://www.fazenda.pr.gov.br/nfces/consulta>  
 122 0400 8248 4200 0168 6506 1000 0509 2210 0060 9229  
 CONSUMIDOR CNPJ: 76.169.879/0001-61  
 NFC-e n° 000650922 Serie: 001 18/04/2022 12:02:36  
 Protocolo de Autorização 141220512704674  
 Data de Autorização 18/04/2022 12:02:36



GRATOS PELA PREFERENCIA  
 VOLTE SEMPRE  
 BEM VINDO  
 Op MASTER

CNPJ: 76169879000161

Autocimp Comp 07/12/2021

RESTAURANTE TIBAGI  
 RESTAURANTE HASS LTDA CNPJ:  
 06.277.125/0001-57  
 ROD. BR 376, KM 524, 1, CAMBIJU,  
 PONTA GROSSA, PR, IE:9031019890 -  
 Fone: 423-222-181  
 DOCUMENTO AUXILIAR DA NOTA FISCAL DE  
 CONSUMIDOR ELETRONICA

CODIGO	DESCRIÇÃO QTE UN	VL UNIT	VL TOTAL
325	REFEICAO 1,0000 UN	25,000	25,00
QTD TOTAL DE ITENS			25,00
VALOR TOTAL R\$			1,00
DESCONTO			24,00
VALOR A PAGAR R\$			24,00
FORMA PAGAMENTO			VALOR PAGO R\$
Dinheiro			24,00
Troco R\$			0,00

Consulte pela Chave de Acesso em:  
<http://www.fazenda.pr.gov.br/nfces/consulta>  
 4122 0406 2721 2500 0157 6500 1000 2112 8510 3355  
 CONSUMIDOR CNPJ: 76.169.879/0001-61 - Prefeit  
 ura Municipal de Reserva - Av cel rogerio bor  
 ba, 741 Centro - Reserva - PR

NFC-e n 000211743 Serie:1 24/04/2022 14:51:22  
 Protocolo de Autorização: 14122052415291  
 Data de autorização: 24/04/2022 14:51:22



Forma de pagamento Pgto a vista c dinheiro C  
 odigo 215653 Estac  
 ao 130 www nox com br

Estados Totais Ineditos (del Federal 12.741/12): 06 1,00

**Você Senna** sempre  
 Educação do futuro,  
 agora.  
 Curitiba nos traz / Instituto Ayrton Senna

278  

**cupom**  
**1 João Solidário**  
 Cupom de solidariedade com valor de R\$ 3,00

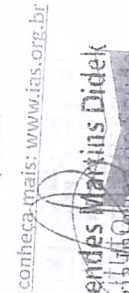
Instituto  

**Ayrton Senna**  
 Educação do futuro,  
 agora.  
**motorista**  
 por se mais motorista  
 é o maior legado de Ayrton Senna  
 fora das pistas.

Acesse e conheça mais: [www.ias.org.br](http://www.ias.org.br)  

**Thais Mendes Martins Didek**  
 Secretária Executiva de Saúde  
 Portaria 3508 / 2022  
 Senna

Curitiba nos traz / Instituto Ayrton Senna  
 A educação é a melhor ferramenta  
 para transformar o mundo.

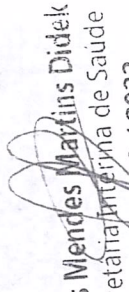
Virgínia a T. Borda  
 Anelubanteo 272  
 1 jovente

João Solidário 29.47  
 Chegado 14.20  
 motorista  
 por se mais motorista

**Thais Mendes Martins Didek**  
 Secretária Executiva de Saúde  
 Portaria 3508 / 2022

Senna  
 Educação do futuro,  
 agora.  
 Curitiba nos traz / Instituto Ayrton Senna  
 272  

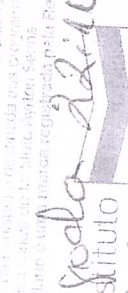
**cupom**  
**1 João Solidário**  
 Cupom de solidariedade com valor de R\$ 3,00

Instituto  

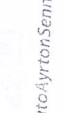
**Ayrton Senna**  
 Educação do futuro,  
 agora.  
**motorista**  
 por se mais motorista  
 é o maior legado de Ayrton Senna  
 fora das pistas.

Acesse e conheça mais: [www.ias.org.br](http://www.ias.org.br)  

**Thais Mendes Martins Didek**  
 Secretária Executiva de Saúde  
 Portaria 3508 / 2022  
 Senna

Curitiba nos traz / Instituto Ayrton Senna  

**cupom**

Para uso em ECF - Contém 40m - reatpapel - CNPJ: 46.120.820/0001-18 (Ato COTEF/CMMS 02/2011) - Of. Papeis - Temascript KPR 48 (Ato COT

Para uso em ECF - Contém 40m - reatpapel - CNPJ: 46.120.820/0001-18 (Ato COTEF/CMMS 02/2011) - Of. Papeis - Temascript KPR 48 (Ato COTEF/CMMS 24/15)

Para uso em ECF - Contém 40m - reatpapel - CNPJ: 46.120.820/0001-18 (Ato COTEF/CMMS 24/15)

Os dados impressos têm vida útil de 5 anos desde que se evite contato direto com plásticos, solventes ou produtos químicos, bem como a exposição ao calor e umidade excessiva, luz solar e iluminação de lâmpadas fluorescentes.

RESTAURANTE PARIPA

NEURI ANTONIO VALER & CIA LTDA  
RUD. DO CAFE BR-376, SN, DIST CAETANO MENDES  
TIBAGI - PR - Fone: 42 32461106  
CNPJ: 78.728.359/0001-77 IE: 2070067695

Documento Auxiliar da Nota Fiscal de Consumidor Eletrônica

CODIGO	DESCRIÇÃO	QDDE	VL UNIT	VL TOTAL	EST	CARGA TR
900004	FILE COM SOLENIA 1,00 UN = 20,00 (102 0,84)					
300070	REFRIGERANTE 200 ML 1,00 UN = 5,00 (500 1,15)					

Qtde. total de itens 2

Valor total R\$ 25,00  
FORMA PAGAMENTO VALOR PAGO R\$  
Dinheiro 25,00

Consulte pela chave de acesso em:

<http://www.fazenda.pr.gov.br/nfce/consulta>

4122 0478 7283 5900 0177 6500 3000 2612 2312 1543 6445

CONSUMIDOR CNPJ: 76.169.879/0001-61

MUNICIPIO DE RESERVA

AV. CEL. ROGERIO BORBA SN

centro

Reserva - PR

NFC-e nº 000261223 Série 003 27/04/2022 14:13:50

Protocolo de Autorização: 141220556809827

Data de autorização 27/04/2022 14:13:49



Trib aprox: R\$ 1,08 Federal, R\$ 0,90 Estadual, Fonte: IBSI/FECD  
MERCIO PR - 020353

Voce foi atendido por Administrador

RESTAURANTE PARIPA

NEURI ANTONIO VALER & CIA LTDA  
RUD. DO CAFE BR-376, SN, DIST CAETANO MENDES  
TIBAGI - PR - Fone: 42 32461106  
CNPJ: 78.728.359/0001-77 IE: 2070067695

Documento Auxiliar da Nota Fiscal de Consumidor Eletrônica

CODIGO	DESCRIÇÃO	QDDE	VL UNIT	VL TOTAL	EST	CARGA TR
000008	ASSHADOS/PAO DE QUE LHO/BOLINHO/MARMIOLA 3,00 UN X 7,00 = 21,00 (102 0,88)					
000072	REFRIGERANTE LATA 1,00 UN = 6,00 (500 1,38)					

Qtde. total de itens 2

Valor total R\$ 27,00  
FORMA PAGAMENTO VALOR PAGO R\$  
Dinheiro 27,00

Consulte pela chave de acesso em:

<http://www.fazenda.pr.gov.br/nfce/consulta>

4122 0578 7283 5900 0177 6500 3000 2616 5412 1544 1521

CONSUMIDOR CNPJ: 76.169.879/0001-61

MUNICIPIO DE RESERVA

AV. CEL. ROGERIO BORBA SN

centro

Reserva - PR

NFC-e nº 000261654 Série 003 04/05/2022 09:36:25

Protocolo de Autorização: 141220568608369

Data de autorização 04/05/2022 09:36:25



Trib aprox: R\$ 1,18 Federal, R\$ 1,08 Estadual, Fonte: IBSI/FECD  
MERCIO PR - 020353

Voce foi atendido por Administrador

UK PANIFICADORA E CONFEITARIA LTDA  
:NPJ-05 164.412/0001-80 : 9026323603  
nd: AV SAMUEL KLABIN, 315, Bairro: CENTRO -  
ELEMACO BORBA/PR - 84261-050

IANFE NFC-e - Documento Auxiliar da Nota Fiscal de Consumidor Eletrônica

Não permite aproveitamento de crédito do ICMS

Código	Descrição	Qtde Un	Valor Unitário	Valor Total
103	CAFE DA MANHA	1 UN	24,0500	24,05

Qtde. total de itens 1  
Valor total R\$ 24,05

FORMA PAGAMENTO VALOR PAGO R\$  
Dinheiro 24,05

Informação dos Tributos Totais Incidentes (Lei Federal 12.741/2012)

Número: 000000347 Série: 005 Emissão: 02:05:2022 16:18:03

Via Consumidor

Consulte pela chave de acesso em:

<http://www.fazenda.pr.gov.br/nfce/consulta>

CHAVE DE ACESSO

122 0505 1644 1200 0180 6500 5000 0003 4710 0001 6150

CONSUMIDOR

CNPJ: 76.169.879/0001-61 CONSUMIDOR

End: R D PEDRO II, 253253

Bairro: CENTRO - RESERVA/PR - 84320-000

Consulta via leitor de QR Code



Protocolo de Autorização  
1412205681219290 02/05/2022 16:18:06 -03:00

Viagem a T. Borbo.  
Ambulatório  
278  
1 paciente

Saída 13:50  
Chegada 16:10  
motorista  
Vereador Manoel

Thais Mendes Martins Didek  
Secretaria Interina de Saude  
Port. 3508 / 2022

Viagem a Palóadia  
Ambulatório  
272  
1 paciente

Saída 08:30  
Chegada 19:24  
motorista  
Vereador Manoel

Thais Mendes Martins Didek  
Secretaria Interina de Saude  
Port. 3508 / 2022

Viagem a T. Borbo.  
Ambulatório  
278  
1 paciente

Saída 14:15  
Chegada 18:00  
motorista  
Vereador Manoel

Thais Mendes Martins Didek  
Secretaria Interina de Saude  
Port. 3508 / 2022



Via Consumidor

LIRÓ SEZEFREDO SERRIATO  
CNPJ: 77.741.405/0001-43 Inscrição Estadual: 2011540220  
RDCV VIA ER 306, CN, TAQUARAZU, Ponta Grossa - PR

DARFE NFC-e - Documento Auxiliar da Nota Fiscal  
I de Consumidor Eletrônica  
Não permite aproveitamento de crédito de ICMS  
Código Descrição Valor Unit. Valor Total  
Qtd

11 1,000UNID 55,00 55,00

QTD. TOTAL DE ITENS 1  
VALOR TOTAL R\$ 55,00  
FORMA DE PAGAMENTO Valor Pago  
Dinheiro 55,00

Informações dos Tributos Totais Incidentes  
Ibrf Federal 12.741/2012 8,91

Numero: 66287 Serie: 1 Emissão: 24/04/2022 19:04:54

Consulte pela chave de Acesso em: <http://www.fazenda.pr.gov.br>

CHAVE DE ACESSO  
4122 0477 7214 0500 0143 6500 1000 0562 9118 0  
291 4937

CONSUMIDOR  
CPF/CNPJ: 76.169.879/0001-61  
P.M. DE RESERVA  
AV CORONEL ROGERIO BORSA, S/N, CENTRO, Reserva -PR



Via Consumidor

LIRÓ SEZEFREDO SERRIATO  
CNPJ: 77.741.405/0001-43 Inscrição Estadual: 2011540220  
RDCV VIA ER 306, CN, TAQUARAZU, Ponta Grossa - PR

DARFE NFC-e - Documento Auxiliar da Nota Fiscal  
I de Consumidor Eletrônica  
Não permite aproveitamento de crédito de ICMS  
Código Descrição Valor Unit. Valor Total  
Qtd

11 1,000UNID 55,00 55,00

QTD. TOTAL DE ITENS 1  
VALOR TOTAL R\$ 55,00  
FORMA DE PAGAMENTO Valor Pago  
Dinheiro 55,00

Informações dos Tributos Totais Incidentes  
Ibrf Federal 12.741/2012 8,91

Numero: 66287 Serie: 1 Emissão: 24/04/2022 19:07:58

Consulte pela Chave de Acesso em: <http://www.fazenda.pr.gov.br>

CHAVE DE ACESSO  
4122 0477 7214 0500 0143 6500 1000 0562 5712 8  
298 7677

CONSUMIDOR  
CPF/CNPJ: 76.169.879/0001-61  
P.M. DE RESERVA  
AV CORONEL ROGERIO BORSA, S/N, CENTRO, Reserva -PR



Viagem à Ponta  
Grassa  
Am. Rubião  
A 72  
1 paciente

Saída 16:30

Retorno 19:30

motorista

Jose Aldair Mendes

Thais Mendes Martins Didek  
Secretária Interina de Saúde

Port. 3508 / 2022

Viagem ao campo largo  
Am. Rubião  
A 78

1 paciente

Saída 13:00h

Retorno 21:47

motorista

Jose Aldair Mendes

Thais Mendes Martins Didek  
Secretária Interina de Saúde

Port. 3508 / 2022

## Visualização de arquivos

**Auto-Atendimento  
Comprovante – Arquivo**

Agência débito: 2523-2  
Conta débito: 8079-9  
CPF/CNPJ: 76169879/0001-61 MUNICÍPIO DE RESERVA

---

Banco: 341  
Agência crédito: 3854-  
Conta crédito: 9428-5  
Favorecido: JOSE ALDAIR MARCAL  
Documento empresa: 000001950000000395  
Data pagamento: 24/05/2022  
Valor pagamento: 850,42  
Documento banco: 00000890000350681235  
Data real pagamento: 24/05/2022  
Valor real pagamento: 850,42  
Autenticação: 198E99C2CE479CE6

---

