



# Município de Reserva - PR

CNPJ: 76169879000161 IE:  
Endereço: Av. Cel Rogério Borba, 741 CEP: 84320000 Cidade: Reserva  
Fone: 32768300 Fax:

## NOTA DE PAGAMENTO (EM PREVISÃO)

Número	Data	Previsão Nº	Liquidação Nº	Empenho Nº	Requisição Nº
	20/11/2024	9382	8409/2024	6009/2024	

**Licitação**  
Tipo: Sem licitação  
Número:  
**Contrato/Aditivo**  
Sequência Contrato Aditivo Início da vigência Fim da vigência Fim da vig. atualizada Início da execução Fim da execução Fim da exe. atualizada

**Credor**  
Fornecedor: RUBERLEI SOUSA MARCHINSKI  
Matrícula: 26144-1  
CPF/CNPJ: 485.116.849-72  
Endereço: RUA AUREA DE SA BITTENCOURT, 1503  
Bairro: FERREIRA  
Cidade/UF: Reserva/PR  
CEP: 84320-000 Fone: Tipo de conta bancária: Conta Corrente Banco: 341 Agência: 3854 Conta: 3905-8

**Classificação da despesa**  
750 03 SECRETARIA DE AGRICULTURA, DESENVOLVIMENTO ECONÔMICO, TURISMO E MEIO AMBIENTE  
03.001 DEPARTAMENTO DE AGRICULTURA E PECUÁRIA  
04.122.0004.2014 Gestão do Departamento da Agricultura  
3.3.90.30.01.99 OUTROS COMBUSTÍVEIS E LUBRIFICANTES AUTOMOTIVOS **Valor R\$ 100,00**

**Outras informações**  
**Retenções**  
Total de retenções R\$ 0,00  
Valor líquido R\$ 100,00

**Servidor que autorizou o pagamento**  
269531 - LUCAS MACHADO RIBEIRO  
**Recursos** 00000 - Recursos Ordinários (Livres) **Documento** Conta bancária 52248 - BANCO DO BRASIL **Data** 20/11/2024 **Valor** R\$ 100,00

**Recibo**  
Recebi do Município de Reserva, a importância de Cem Reais, referente ao pagamento do empenho número 6009/2024.

Assinatura: \_\_\_\_\_

Reserva, \_\_\_\_/\_\_\_\_/\_\_\_\_

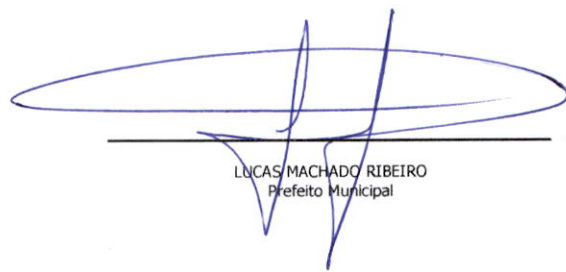
  
LUCAS MACHADO RIBEIRO  
Prefeito Municipal

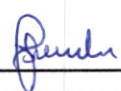
  
JOCELIA TEREZINHA FAUSTIN SZEREMETA  
Secretário(a) de Administração e Finanças





# Município de Reserva - PR

CNPJ: 76169879000161 IE:  
Endereço: Av. Cel Rogério Borba, 741 CEP: 84320000 Cidade: Reserva  
Fone: 32768300 Fax:

## NOTA DE LIQUIDAÇÃO

Número **8409/2024** Emitido em **24/10/2024** Requisição Nº \_\_\_\_\_ Empenho Nº **6009/2024**

Licitação  
Tipo **Sem licitação** Número \_\_\_\_\_  
Contrato/Aditivo  
Sequência Contrato \_\_\_\_\_ Aditivo \_\_\_\_\_ Início da vigência Fim da vigência Fim da vig. atualizada Início da execução Fim da execução Fim da exe. atualizada

Credor  
Fornecedor **RUBERLEI SOUSA MARCHINSKI** Matrícula **26144-1** CPF/CNPJ **485.116.849-72**  
Endereço **RUA AUREA DE SA BITTENCOURT, 1503** Bairro **FERREIRA**  
Cidade/UF **Reserva/PR** CEP **84320-000** Fone \_\_\_\_\_ Tipo de conta bancária Banco Agência Conta  
**Conta Corrente 341 3854 3905-8**

Classificação da despesa  
**03 SECRETARIA DE AGRICULTURA, DESENVOLVIMENTO ECONÔMICO, TURISMO E MEIO** Saído do empenho **R\$ 100,00**  
**03.001 DEPARTAMENTO DE AGRICULTURA E PECUÁRIA**  
**04.122.0004.2014 Gestão do Departamento da Agricultura** Valor liquidado **R\$ 100,00**  
**3.3.90.30.01.99 OUTROS COMBUSTÍVEIS E LUBRIFICANTES AUTOMOTIVOS** Saído à Liquidar  
**750 00000 Recursos Ordinários (Livres)** **R\$ 0,00**

Outras informações \_\_\_\_\_

Retenções  
Total de retenções **R\$ 0,00**  
Valor líquido **R\$ 100,00**

Servidor que autorizou a liquidação  
**922318 - EDIAM CARLOS GROTO**

Vencimento da liquidação  
**23/11/2024**

Histórico \_\_\_\_\_

Documentos fiscais

Tipo	Número	Série	Emissão	Valor	Tipo	Número	Série	Emissão	Valor
Nota Fiscal	13072	1	23/10/2024	100,00					





# Município de Reserva - PR

CNPJ: 76169879000161 IE:  
Endereço: Av. Cel Rogério Borba, 741 CEP: 84320000 Cidade: Reserva  
Fone: 32768300 Fax:

## NOTA DE EMPENHO

Número	Tipo	Emitido em	Requisição Nº	Req. Compra Nº
<b>6009/2024</b>	Ordinário	24/10/2024		

Licitação	Número
Tipo	
Sem licitação	
Contrato/Aditivo	
Sequência Contrato	Aditivo
Início da vigência Fim da vigência Fim da vig. atualizada	Início da execução Fim da execução Fim da exe. atualizada

Credor	Matricula	CPF/CNPJ				
Fornecedor	26144-1	485.116.849-72				
<b>RUBERLEI SOUSA MARCHINSKI</b>						
Endereço	Bairro					
RUA AUREA DE SA BITTENCOURT, 1503	FERREIRA					
Cidade/UF	CEP	Fone	Tipo de conta bancária	Banco	Agência	Conta
Reserva/PR	84320-000		Conta Corrente	341	3854	3905-8

Classificação da despesa	Saldo anterior
03 SECRETARIA DE AGRICULTURA, DESENVOLVIMENTO ECONÔMICO, TURISMO E MEIO	R\$ 16.228,35
03.001 DEPARTAMENTO DE AGRICULTURA E PECUÁRIA	
04.122.0004.2014 Gestão do Departamento da Agricultura	Valor empenhado
3.3.90.30.01.99 OUTROS COMBUSTÍVEIS E LUBRIFICANTES AUTOMOTIVOS	<b>R\$ 100,00</b>
750 00000 Recursos Ordinários (Livres)	Saldo atual
De Exercícios Anteriores	R\$ 16.128,35

Outras informações

Histórico  
VALOR QUE SE EMPENHA REFERENTE A RESSARCIMENTO DE DESPESAS EM VIAGENS DO DPTO DE AGRICULTURA.

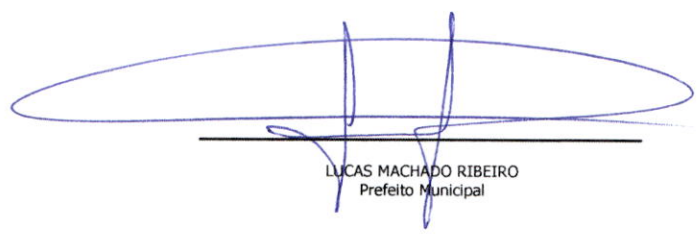

LUCAS MACHADO RIBEIRO  
Prefeito Municipal





**ANEXO II – DA LEI MUNICIPAL Nº 534/2013  
FORMULÁRIO DE PRESTAÇÃO DE CONTAS  
DE ADIANTAMENTO OU DE REEMBOLSO DE DESPESAS PARA VIAGEM**

Requerente	Ruberlei Sousa Marchinski
Matrícula	92101
Lotação	Secretaria de Agricultura, Desenvolvimento Econômico, Turismo e Meio Ambiente
Destino	Bituruna
Data de retorno	23/10/2024
Valor do adiantamento	R\$ 100,00

**RELAÇÃO DE NOTAS FISCAIS E RECIBOS ANEXADOS**

Nota/ Recibo nº	Data	Valor	Fornecedor/Prestador	Visto Sec. Adm e Finanças
013.072	23/10/2024	R\$ 100,00	Auto posto Anjo Rafael Cep: 85200000 CNPJ: 08.169.879/0001-61	
<b>TOTAL</b>		R\$ 100,00		
	Valor restituído			

Prefeitura Municipal de Reserva, 24 de Outubro de 2024.

Assinatura coidentificação do Responsável pela Prestação de Contas  
Sob carimbo

Ediam Carlos Groto  
Secretário de Agricultura,  
Desenvolvimento Econômico,  
Turismo e Meio Ambiente  
Portaria 3455/2021

**PARA USO EXCLUSIVO DA SECRETARIA MUNICIPAL DE ADMINISTRAÇÃO E FINANÇAS**

Prestação de Contas:

<input checked="" type="checkbox"/> APROVADA	<input type="checkbox"/> DESAPROVADA Valor a restituir: R\$	<input type="checkbox"/> APROVADA EM PARTE, Valor a restituir R\$
--	--	--

Observações: Buscar equipamentos para produtor na cidade de Bituruna.  
Faltou combustível e o servidor abasteceu.

Prefeitura Municipal de Reserva, \_\_\_ de \_\_\_ de \_\_\_\_.  
Assinatura do Secretário Municipal de Sob Carimbo.

PREFEITURA MUNICIPAL DE RESERVA  
Setor de Contabilidade

Data: 24 / 10 / 2024

Ass: Amo

JOCELIA T. F. STEREMETA  
SEC. DE ADMINISTRAÇÃO  
E FINANÇAS  
PORTARIA: 3031/2021

24/10/2024



THE UNIVERSITY OF CHICAGO  
DIVISION OF THE PHYSICAL SCIENCES  
DEPARTMENT OF CHEMISTRY  
5708 SOUTH ELLIS AVENUE  
CHICAGO, ILLINOIS 60637

RECEIVED  
JAN 15 1964  
PHYSICS DEPARTMENT  
UNIVERSITY OF CHICAGO  
5708 S. ELLIS AVENUE  
CHICAGO, ILL. 60637

100-100000-100000

RECEBEMOS DE AUTO POSTO ANJO RAFAEL OS PRODUTOS/SERVIÇOS CONSTANTES NA NOTA FISCAL INDICADA AO LADO		VALOR NOTA RS 100,00	NF-e Nº: 000.013.072 SÉRIE : 6
DATA DE RECEBIMENTO / /	IDENTIFICAÇÃO E ASSINATURA DO RECEBEDOR	DESTINATÁRIO PREFEITURA MUNICIPAL DE RESERVA	

<b>AUTO POSTO ANJO RAFAEL</b>  AV. GETULIO VARGAS, 1040 PITANGUINHA PITANGA PR CEP: 85200000 TELEFONE: 4236462207	<b>DANFE</b> DOCUMENTO AUXILIAR DA NOTA FISCAL ELETRÔNICA 0 - Entrada 1 - Saída <b>1</b> Nº 000.013.072 SÉRIE : 6 FOLHA: 1 de 1	
		CHAVE DE ACESSO 4124 1008 9178 3200 0189 5500 6000 0130 7210 1109 4573
		Consulta de autenticidade no portal nacional da NF-e www.nfe.fazenda.gov.br/portal ou no site da Sefaz Autorizadora
NATUREZA DA OPERAÇÃO VENDA		PROTOCOLO DE AUTORIZAÇÃO DE USO 141240324323671 - 23/10/2024 19:22:53
INSCRIÇÃO ESTADUAL 9041317849	INSCRIÇÃO ESTADUAL SUB. TRIBUTARIA	CNPJ 08.917.832/0001-89

**DESTINATÁRIO/REMETENTE**

NOME/RAZÃO SOCIAL PREFEITURA MUNICIPAL DE RESERVA		CNPJ/CPF 76.169.879/0001-61	DATA DA EMISSÃO 23/10/2024
ENDEREÇO BEJAMIN BRANCO, S N	BAIRRO/DISTRITO CENTRO	CEP 84320-843	DATA DE SAÍDA/ENTRADA 23/10/2024
MUNICÍPIO RESERVA	FONE/FAX	UF PR	INSCRIÇÃO ESTADUAL
			HORA DE SAÍDA 19:22:48

**FATURA**
**CÁLCULO DO IMPOSTO**

BASE DE CÁLCULO DE ICMS 0,00	VALOR DO ICMS 0,00	BASE DE CÁLCULO ICMS ST 0,00	VALOR DO ICMS SUBSTITUIÇÃO 0,00	VALOR TOTAL DOS PRODUTOS 100,00
VALOR DO FRETE 0,00	VALOR DO SEGURO 0,00	DESCONTO 0,00	OUTRAS DESPESAS ACESSÓRIAS 0,00	VALOR DO IPI 0,00
			VALOR APROX. DOS TRIBUTOS 28,20	VALOR TOTAL DA NOTA 100,00

**TRANSPORTADOR/VOLUMES TRANSPORTADOS**

RAZÃO SOCIAL	FRETE POR CONTA 9-Sem Frete	CÓDIGO ANTT	PLACA DO VEÍC	UF	CNPJ/CPF
ENDEREÇO	MUNICÍPIO		UF	INSCRIÇÃO ESTADUAL	
QUANTIDADE	ESPÉCIE	MARCA	NUMERAÇÃO	PESO BRUTO	PESO LIQUIDO

**DADOS DO PRODUTO/SERVIÇO**

COD. PROD.	DESCRIÇÃO DO PRODUTO/SERVIÇO	NCM SH	CST	CFOP	UNID.	QUANT.	VALOR UNITARIO	VALOR TOTAL	B.CALC. ICMS	VALOR ICMS	VALOR IPI	ALÍQUOTAS		VALOR APROX. DOS TRIBUTOS
												ICMS	IPI	
9	OLEO DIESEL B S10 #Bico:1#Ence. 1:134736#Ence.F:134754# Bomba:1#Tq:4#ANP#QUANTIDADE DE BASE DE CALCULO DE ICMS MONOFASICO DE 17,575 E VALOR DO ICMS MONOFASICO DE R\$ 18,70	27101921	0 61	5656	L	17,5750	5,690	100,00	0,00	0,00	0,00	0,00	0,00	28,20

Ediam Carlos Groto  
Secretário de Agricultura,  
Desenvolvimento Econômico,  
Turismo e Meio Ambiente  
Portaria 3455/2021

*Rubens de Sousa m. farochinski*

**DADOS ADICIONAIS**

INFORMAÇÕES COMPLEMENTARES ICMS monofasico sobre combustiveis cobrado anteriormente conforme Co nvenio(s) ICMS 199/2022 Valor do ICMS Monofasico Conforme Convenio 199/2022 R\$ 18,70 Sequencia:1109457 Terminal:SERVIDOR Op:LUIZBONFIM C:361 E:361 Placa:BAO 1E92 km:267121 Trib aprox R\$: 9,00 Federal, 19,20 Estadual e 0,00 Municipal Fonte IBPT: IBPT/empresometro.com.br 3501D1	RESERVADO AO FISCO
---	--------------------

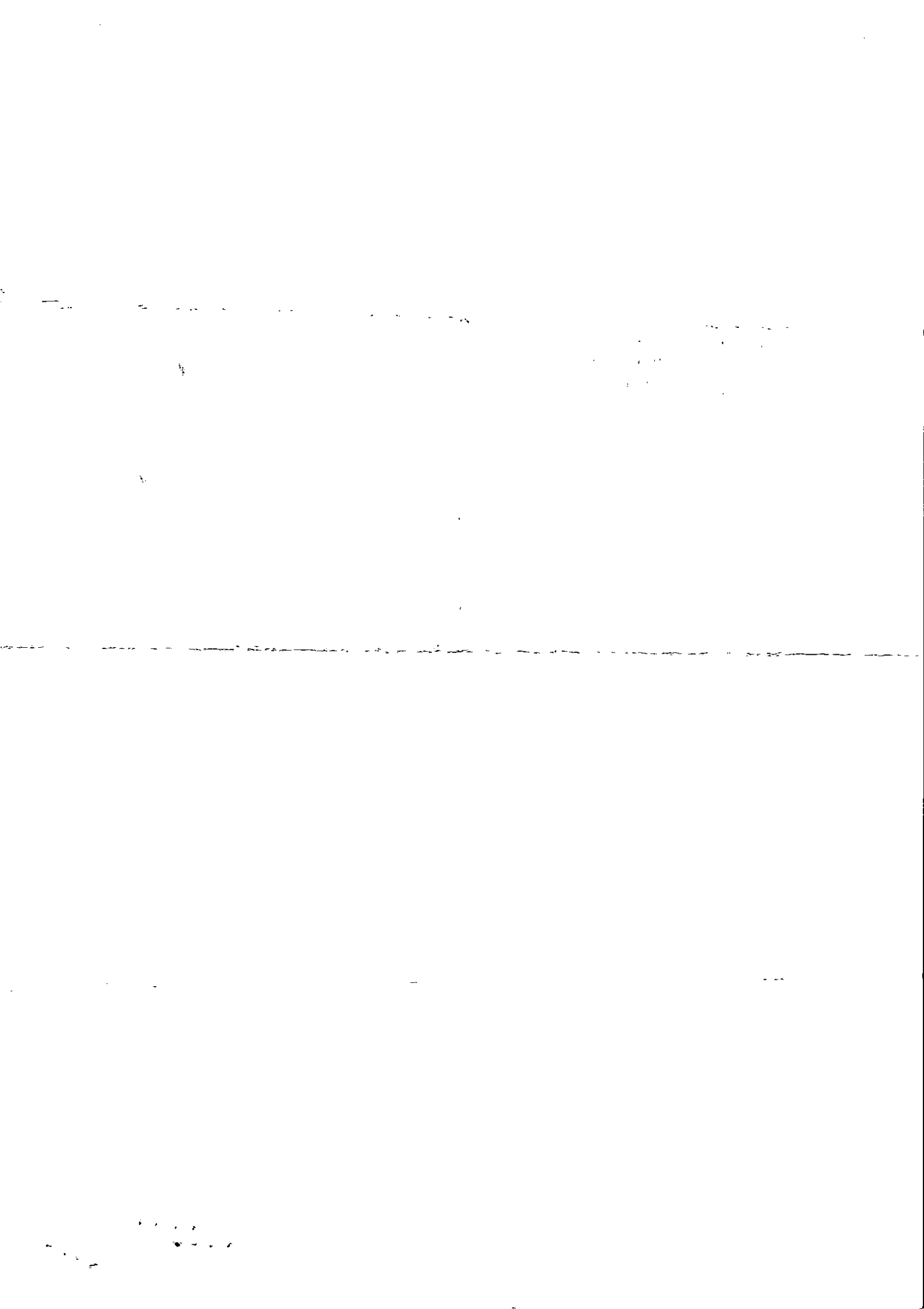

## Visualização de arquivos

**Auto-Atendimento  
Comprovante – Arquivo**

Agência débito: 2523-2  
Conta débito: 5224-8  
CPF/CNPJ: 76169879/0001-61 MUNICIPIO DE RESERVA

---

Banco: 341  
Agência crédito: 3854-  
Conta crédito: 3905-8  
Favorecido: RUBERLEI SOUSA MARCHINSKI  
Documento empresa: 000003267000026144  
Data pagamento: 06/11/2024  
Valor pagamento: 100,00  
Documento banco: 0000089000446405650  
Data real pagamento: 06/11/2024  
Valor real pagamento: 100,00  
Autenticação: B2C69B4254759B10

---

