



Município de Reserva - PR

CNPJ: 76169879000161 IE:
Endereço: Av. Cel Rogério Borba, 741 CEP: 84320000 Cidade: Reserva
Fone: 32768300 Fax:

NOTA DE PAGAMENTO (EM PREVISÃO)

Número	Data	Previsão Nº	Liquidação Nº	Empenho Nº	Requisição Nº
	20/12/2024	9721	8717/2024	6154/2024	

Licitação
Tipo: Sem licitação
Número:

Contrato/Aditivo
Sequência Contrato Aditivo Início da vigência Fim da vigência Fim da vig. atualizada Início da execução Fim da execução Fim da exe. atualizada

Credor
Fornecedor: **JOAO EDILBERTO DOS SANTOS ORTIZ**
Matrícula: 53238-0 CPF/CNPJ: 059.093.819-38
Endereço: ESTAÇÃO LEONARDOS, 00 Bairro: LEONARDOS
Cidade/UF: Reserva/PR CEP: 84320-000 Fone: Tipo de conta bancária Banco Agência Conta
Conta Corrente 341 3854 32212-4

Classificação da despesa
3270 06 SECRETARIA DE SAÚDE
06.001 DEPARTAMENTO DE SAÚDE
10.301.0016.2059 Fundo Municipal de Saúde - Gestão do Transporte Sanitário
3.3.90.39.41.00 FORNECIMENTO DE ALIMENTAÇÃO
Valor: **R\$ 1.001,31**

Outras informações

Retenções
Total de retenções: R\$ 0,00
Valor líquido: **R\$ 1.001,31**

Servidor que autorizou o pagamento
269531 - LUCAS MACHADO RIBEIRO
Recursos Documento Data Valor
00303 - Saúde - Receitas Vinculadas (E.C. 29/00 - 15%) Conta bancária 80799 - BANCO DO BRASIL 20/12/2024 R\$ 1.001,31

Recibo
Recebi do Município de Reserva, a importância de Um Mil e Um Reais e Trinta e Um Centavos, referente ao pagamento do empenho número 6154/2024.

Assinatura: _____

Reserva, ____/____/____



LUCAS MACHADO RIBEIRO
Prefeito Municipal

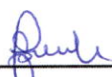

JOCELIA TEREZINHA FAUSTIN SZEREMETA
Secretário(a) de Administração e Finanças



Município de Reserva - PR

CNPJ: 76169879000161 IE:
 Endereço: Av. Cel Rogério Borba, 741 CEP: 84320000 Cidade: Reserva
 Fone: 32768300 Fax:

NOTA DE LIQUIDAÇÃO

Número 8717/2024	Emitido em 05/11/2024	Requisição Nº	Empenho Nº 6154/2024						
Licitação Tipo Sem licitação		Número							
Contrato/Aditivo Sequência Contrato		Aditivo Início da vigência Fim da vigência Fim da vig. atualizada							
Credor Fornecedor JOAO EDILBERTO DOS SANTOS ORTIZ		Matrícula 53238-0	CPF/CNPJ 059.093.819-38						
Endereço ESTAÇÃO LEONARDOS, 00		Bairro LEONARDOS							
Cidade/UF Reserva/PR	CEP 84320-000	Fone	Tipo de conta bancária Conta Corrente						
Classificação da despesa 06 SECRETARIA DE SAÚDE 06.001 DEPARTAMENTO DE SAÚDE 10.301.0016.2059 Fundo Municipal de Saúde - Gestão do Transporte Sanitário 3.3.90.39.41.00 FORNECIMENTO DE ALIMENTAÇÃO 3270 00303 Saúde - Receitas Vinculadas (E.C. 29/00 - 15%)		Banco 341	Agência 3854						
		Conta 32212-4							
		Saldo do empenho R\$ 1.001,31							
		Valor liquidado R\$ 1.001,31							
		Saldo a Liquidar R\$ 0,00							
Outras informações									
Retenções									
Total de retenções R\$ 0,00									
Valor líquido R\$ 1.001,31									
Servidor que autorizou a liquidação 922326 - THAIS MENDES MARTINS DIDEK									
Vencimento da liquidação 05/12/2024									
Histórico									
Documentos fiscais									
Tipo	Número	Série	Emissão	Valor	Tipo	Número	Série	Emissão	Valor
Cupom Fiscal	20697	1	30/09/2024	35,00	Cupom Fiscal	63989	1	01/10/2024	42,22
Cupom Fiscal	137734	1	04/10/2024	39,90	Cupom Fiscal	29814	1	04/10/2024	13,00
Cupom Fiscal	528	1	07/10/2024	16,00	Cupom Fiscal	64094	1	07/10/2024	37,06
Cupom Fiscal	53800	1	08/10/2024	13,00	Cupom Fiscal	119501	1	08/10/2024	29,20
Cupom Fiscal	2637	1	08/10/2024	19,00	Cupom Fiscal	268108	1	09/10/2024	14,00
Cupom Fiscal	2100	1	10/10/2024	36,00	Cupom Fiscal	532	1	11/10/2024	16,00
Cupom Fiscal	535	1	15/10/2024	11,00	Cupom Fiscal	70110	1	15/10/2024	15,00
Cupom Fiscal	16234	1	15/10/2024	49,00	Cupom Fiscal	1136898	1	16/10/2024	100,00
Cupom Fiscal	10726	1	16/10/2024	26,00	Cupom Fiscal	299773,	1	17/10/2024	14,00
Cupom Fiscal	595404	1	17/10/2024	17,00	Cupom Fiscal	138644	1	17/10/2024	12,00
Cupom Fiscal	545	1	18/10/2024	16,00	Cupom Fiscal	64240	1	18/10/2024	38,01
Cupom Fiscal	19443	1	19/10/2024	14,00	Cupom Fiscal	64273	1	21/10/2024	43,85
Cupom Fiscal	547	1	22/10/2024	11,00	Cupom Fiscal	19640	1	22/10/2024	34,99
Cupom Fiscal	548	1	24/10/2024	16,00	Cupom Fiscal	64310	1	24/10/2024	40,11
Cupom Fiscal	556	1	25/10/2024	26,00	Cupom Fiscal	64326	1	25/10/2024	38,61
Cupom Fiscal	19473	1	26/10/2024	18,00	Cupom Fiscal	559	1	28/10/2024	16,00
Cupom Fiscal	64360	1	28/10/2024	51,05	Cupom Fiscal	561	1	29/10/2024	10,00
Cupom Fiscal	564	1	30/10/2024	16,00	Cupom Fiscal	64384	1	30/10/2024	41,31
Cupom Fiscal	568	1	31/10/2024	16,00					



Município de Reserva - PR

CNPJ: 76169879000161 IE:
Endereço: Av. Cel Rogerio Borba, 741 CEP: 84320000 Cidade: Reserva
Fone: 32768300 Fax:

NOTA DE EMPENHO

Número 6154/2024	Tipo Ordinário	Emitido em 05/11/2024	Requisição Nº	Req. Compra Nº
----------------------------	-------------------	--------------------------	---------------	----------------

Licitação	Número		
Tipo			
Sem licitação			
Contrato/Aditivo			
Seqüência Contrato	Aditivo	Início da vigência Fim da vigência Fim da vig. atualizada	Início da execução Fim da execução Fim da exe. atualizada

Credor	Matrícula	CPF/CNPJ	
Fornecedor	53238-0	059.093.819-38	
JOAO EDILBERTO DOS SANTOS ORTIZ			
Endereço		Bairro	
ESTAÇÃO LEONARDOS, 00		LEONARDOS	
Cidade/UF	CEP	Fone	Tipo de conta bancária Banco Agência Conta
Reserva/PR	84320-000		Conta Corrente 341 3854 32212-4

Classificação da despesa	Saldo anterior
06 SECRETARIA DE SAÚDE	R\$ 4.848,86
06.001 DEPARTAMENTO DE SAÚDE	
10.301.0016.2059 Fundo Municipal de Saúde - Gestão do Transporte Sanitário	Valor empenhado
3.3.90.39.41.00 FORNECIMENTO DE ALIMENTAÇÃO	R\$ 1.001,31
3270 00303 Saúde - Receitas Vinculadas (E.C. 29/00 - 15%)	Saldo atual
Do Exercício	R\$ 3.847,55

Outras informações

Histórico
VALOR QUE SE EMPENHA REFERENTE A RESSARCIMENTNO DE DESPESAS COM ALIMENTAÇÃO EM VIAGEM DO DPTO DE SAÚDE.

LUCAS MACHADO RIBEIRO
Prefeito Municipal



FORMULÁRIO DE PRESTAÇÃO DE CONTAS DE ADIANTAMENTO OU DE REEMBOLSO DE DESPESAS PARA VIAGEM

Requerente	JOÃO EDILBERTO SANTOS ORTIZ
Matrícula	922846
Lotação	Secretaria de saúde
Destino	TELÊMACO BORBA,PONTA GROSSA,CAMPO LARGO,ARAPONGAS...
Data de retorno	
Valor do adiantamento	RESSARCIMENTO
RELAÇÃO DE NOTAS FISCAIS E RECIBOS ANEXADOS	

Nota/ Recibo nº	Data	Valor	Fornecedor/Prestador	Visto Sec.Adm e Finanças
20697	30/09/2023	R\$ 35,00	MARCELOS PINTO ME	
63989	01/10/2024	R\$ 42,22	RESTAURANTE BOM GOSTO	
137734	04/10/2024	R\$ 39,90	BRANDELEIRO E BRANDELEIRO	
29814	04/10/2024	R\$ 13,00	RESTAURANTE HASS LTDA	
528	07/10/2024	R\$ 16,00	MEU CHEFE PASTELARIA	
64094	07/10/2024	R\$ 37,06	RESTAURANTE BOM GOSTO	
53800	08/10/2024	R\$ 13,00	TANIKASI & CIA LTDA	
119501	08/10/2024	R\$ 29,20	MVP- CHOPERIA BAR E RESTAURANTE LTDA	
2637	08/10/2024	R\$ 19,00	RESTAURANTE E LANCHONETE DEDUCH II	
268108	09/10/2024	R\$ 14,00	MUSA QASEN E CIA LTDA ME	
2100	10/10/2024	R\$ 36,00	FLORENAL ZERO HORA RESTAURANTE	
532	11/10/2024	R\$ 16,00	MEU CHEFE LANCHONETE	
535	14/10/2024	R\$ 11,00	MEU CHEFE PASTELARIA	
70110	15/10/2024	R\$ 15,00	JF CARVALHO GARCIA	
16234	15/10/2024	R\$ 49,00	ARNOLDO DE O. PINHEIRO ME	
1136898	16/10/2024	R\$ 100,00	IDEAL GUAPO- FILIAL TIBAGI II	
10726	16/10/2024	R\$ 26,00	CHURRAS ESPETO DOURADO	
299773	17/10/2024	R\$ 14,00	RESTAURANTE HASS	
595404	17/10/2024	R\$ 17,00	IGUAÇU PAES DOCES E CAFÉ	
138644	17/10/2024	R\$ 12,00	ESTRELA DE PRATA	
545	18/10/2024	R\$ 16,00	MEU CHEFE PASTELARIA	
64240	18/10/2024	R\$ 38,01	RESTAURANTE BOM GOSTO	
19443	19/10/2024	R\$ 14,00	TEM SIM	
64273	21/10/2024	R\$ 43,85	RESTAURANTE BOM GOSTO	
547	22/10/2024	R\$ 11,00	MEU CHEFE PASTELARIA	
19640	22/10/2024	R\$ 34,99	TEM SIM	
548	24/10/2024	R\$ 16,00	MEU CHEFE PASTELARIA	
64310	24/10/2024	R\$ 40,11	RESTAURANTE BOM GOSTO	
556	25/10/2024	R\$ 26,00	MEU CHEFE LANCHONETE	
64326	25/10/2024	R\$ 38,61	RESTAURANTE BOM GOSTO	
19473	26/10/2024	R\$ 18,00	TEM SIM	
559	28/10/2024	R\$ 16,00	MEU CHEFE LANCHONETE	
64360	28/10/2024	R\$ 51,05	RESTAURANTE BOM GOSTO	
561	29/10/2024	R\$ 10,00	MEU CHEFE PASTELARIA	
564	30/10/2024	R\$ 16,00	MEU CHEFE PASTELARIA	
64384	30/10/2024	R\$ 41,31	RESTAURANTE BOM GOSTO	
568	31/10/2024	R\$ 16,00	MEU CHEFE PASTELARIA	
TOTAL		R\$ 1.001,31		

Valor restituído

Prefeitura Municipal de Reserva, 05 de 11 de 2024

Thais Mendes Martins Didek
Secretária de Saúde
Portaria nº 4204/2023

Assinatura com identificação do Responsável pela Prestação de Contas sob carimbo

PARA USO EXCLUSIVO DA SECRETARIA MUNICIPAL DE ADMINISTRAÇÃO E FINANÇAS

<input type="checkbox"/> APROVADA	<input type="checkbox"/> DESAPROVADA	Valor a restituir: R\$
-----------------------------------	--------------------------------------	------------------------

PREFEITURA MUNICIPAL DE RESERVA
Setor de Contabilidade

Data 04 / 11 / 24

ASS Alana

JOCELIANE FERREIRA
APROVADA EM PARTE VALOR A RESTITUIR R\$

SEC. DE ADMINISTRAÇÃO
E FINANÇAS

PORTARIA: 3031/2021

Observações: ITAÚ AG: 3854 - C/C: 32212-4

Prefeitura Municipal de Reserva, _____ de _____ de _____.

Assinatura do Secretário (a) de Saúde Sob carimbo

THAIS MENDES MARTINS DIDEK

Port. 4204/2023

IDEAL GUAPO - FILIAL TIBAGI II

CNPJ: 03.626.094/0005-20 IE: 9038006077

RUA HERBERT MERCER, 591 - CENTRO - TIBAGI - PR

Documento Auxiliar da Nota Fiscal de Consumidor Eletrônica

#	DESCRIÇÃO	COD	QTDE	UN	VLUN	VL TOTAL
001	DIESEL B S-10 COMUM					
		1002	16,694	l	5,99	100,00
	Qtde. Total de Itens					1
	Valor Produtos					100,00
	FORMA DE PAGAMENTO					VALOR
	Cartão de Débito					100,00

Consulte pela chave de acesso em:

<http://www.fazenda.pr.gov.br/nfce/consulta>

4124 1003 6260 9400 0520 6500 1001 1368 9817 2801 6605

CONSUMIDOR CNPJ. 76.169.879/0001-61
PREFEITURA MUNICIPAL DE RESERVANFC-e nº: 001.136.898 - Série: 001
Emissão: 16/10/2024 20:13:17 - Via
ConsumidorProtocolo de Autonzação:
141241604136075 16/10/2024 20:13:17

Tributos Incidentes (Lei Federal 12.741/2012): R\$ 21,05

ICMS monofásico sobre combustíveis cobrado anteriormente
conforme Convenio ICMS 199/2022.

Trib aprox R\$: 1,85 Federal e 19,20 Estadual

Fonte: IBPT/empresometro.com.br AB35A7. Placa: SEE9190 KM,
130382 KM ant: 59288 Frota: 346. Dados do abastecimento:
nBico 6, nBomba 3, nTanque 2, vEncini 2727100,530, vEncFin
2727117,220.

www.redeguapo.com.br

GUAPO

4000 Edilberto Tibagi

PONTA GROSSA	_____	Fone: (42) 3238-8241
RIO NEGRO / PR	_____	Fone: (47) 3643-7518
RIO NEGRO II / PR	_____	Fone: (47) 3645-1511
SÃO BENTO DO SUL - CENTRO / SC	_____	Fone: (47) 3633-0193
SÃO BENTO DO SUL II - CENTRO / SC	_____	Fone: (47) 3635-8895
SÃO BENTO DO SUL III - CENTRO / SC	_____	Fone: (XX) XXXX-XXXX
SÃO MATEUS - CENTRO / PR	_____	Fone: (42) 3532-6629
TELEMACO BORBA - CIDADE NOVA / PR	_____	Fone: (42) 3272-0030
TIBAGI - CAETANO MENDES / PR	_____	Fone: (42) 3246-1125
TIBAGI II - CENTRO / PR	_____	Fone: (42) 3275-2356
IMBITUVA / PR	_____	Fone: (42) 3828-1083
ARAPONGAS - CENTRO / PR	_____	Fone: (43) 3276-2657
ARAPONGAS II / PR	_____	Fone: (43) 3276-5653
BARBOSA FERRAZ	_____	Fone: (44) 3275-2008
CAMBARÁ / PR	_____	Fone: (43) 3590-1255
CAMPO MOURÃO / PR	_____	Fone: (43) 3523-5555
CANOINHAS CENTRO / SC	_____	Fone: (47) 3672-8443
CANOINHAS II / SC	_____	Fone: (47) 3622-4459
RESERVA / CENTRO / PR	_____	Fone: (42) 3252-6008
GUARAPUAMA I	_____	Fone: (42) 3672-5296
GUARAPUAMA II	_____	Fone: (42) 3673-1253
IRATI / PR	_____	Fone: (42) 3252-6008
MAFRA - ALTO DE MAFRA / SC II	_____	Fone: (47) 3645-0078
PALMEIRA II - CENTRO / PR	_____	Fone: (42) 3252-1445
PALMEIRA (MATRIZ) - VL. ROSA / PR	_____	Fone: (42) 3252-4345
PANEIAS DO GUAPÓ	_____	Fone: (42) 3252-2118
PONTA GROSSA	_____	Fone: (42) 3238-8241
RIO NEGRO / PR	_____	Fone: (47) 3643-7518



5 anos. Para isso, líquidos, produtos z solar e lâmpadas.

Os dados impressos têm vida útil de 5 anos. Para isso, evite contato direto com plástico, líquidos, produtos químicos, exposição a calor, umidade, luz solar e lâmpadas.



Os dados impressos têm vida útil de 5 anos. Para isso, evite contato direto com plástico, líquidos, produtos químicos, exposição a calor, umidade, luz solar e lâmpadas.

RESTAURANTE TIBAGI

RESTAURANTE HASS LTDA

CNPJ: 06.272.125/0001-57

IE: 90310198

End.: ROD BR 376, SN

Bairro: Cambiju - Ponta Grossa

CEP: 84127-700 - PR

DANFE NFC-e - Documento Auxiliar da Nota
Fiscal de Consumidor Eletrônica

Código	Descrição	Qtde Un	x Valor Unitário	=	Valor Total
160	CAFE	1 UN	13,00		13,00
Qtde. total de itens					1,00
Valor total R\$					13,00
FORMA PAGAMENTO					VALOR R.
Dinheiro					13,00
Troco R\$.					0,00

Trib. aprox. R\$ Fed: 0,00 Est: 0,00 Mun: 0,00 (IBPT)

Emissão: 04/10/2024 05:47:56

Número: 000298414 Série: 001

Via consumidor

Consulte pela chave de acesso em:

<http://www.fazenda.pr.gov.br/nfce/consulta>

CHAVE DE ACESSO

4124 1006 2721 2500 0157 6500 1000 2984 1417 6259 57

CONSUMIDOR

PREFEITURA MUNICIPAL DE RESERVA

CNPJ: 76.169.879/0001-61

End.: AV CFI. ROGERIO BORBA, 741

Bairro: CENTRO - Reserva/PR - 84320-000

Consulta via leitor de QR Code



Thais Mendes Martins Didek
Secretaria de Saúde
Portaria nº 4204/2023

Protocolo de Autorização

141241529632806 04/10/2024 05:47:57

BRANDELEIRO E BRANDELEIRO LTDA
CNPJ: 00.326.761/0001-38 - IE: 2011491424
AV. SOUZA NAVES, 9008 - PIRIQUITOS
84062-000 - PONTA GROSSA - PR

Documento Auxiliar da Nota Fiscal de Consumidor Final

Código	Descrição	Qtde. Util	V. Unit	VI Total
4	BUFFET LIVRE SEGUNDA A SEXTA	1 UN	39,90	39,90

SUBTOTAL RS 39,90

Qtde. Total de Itens

Debitos RJ

Adiç. Impostos RJ

VALOR TOTAL RS

FORMA PAGAMENTO

Dinheiro

1

0,00

0,00

39,90

VALOR PAGO

39,90

Consulte pela chave de acesso em
<http://www.fazenda.pr.gov.br/nfce/consulta>

4124 1000 3267 6100 0138 6500 2000 1377 3410 0137 7351



CONSUMIDOR (CNPJ)

76.169.872

MUNICÍPIO

PIRENEIA

NFC-e nº: 137734 Série 002

Dt. Emis.: 04/10/2024 16:46:36

Protocolo de Autorização

141241533524621 04/10/2024 16:46:37

Valor aproximado dos impostos por estufa

Fed R\$ 5,37 Est R\$ 7,58 Mun R\$ 0,00

Valor aproximado dos tributos neste cupom R\$ 12,95

(Conforme Lei Fed. 12.741/12) Fonte IPI-1

Sy Faz. 000 - Sistema de Gestão para Bares e Restaurantes

(42) 9 8403-0319

Thais Mendes Martins Didek
Secretária de Saúde
Portaria nº 4204/2023

MEU CHEFE LANCHONETE
CNPJ: 35.071.948/0002-01 - IE: 9100965329 - IM:
AV PARANA, 394 - CENTRO
TELEMACO BORBA - PR

**DANFE NFC-e - Documento Auxiliar
da Nota Fiscal de Consumidor Eletrônica**
Não permite aproveitamento de crédito do ICMS

CÓDIGO	DESCRIÇÃO	VL.TOTAL
QTD UN	VL.UNIT	
4	PASTEL	
1 UN	12,00	12,00
7	PINGADO	
1 UN	4,00	4,00
Informação dos Tributos Totais Incidentes (Lei Federal 12.741/2012):		2,39

ÁREA DE MENSAGEM FISCAL

Número: 000.000.528 - Série: 001
Emissão 07/10/2024 10:11:22 -

Consulte pela chave de acesso em:
<http://www.fazenda.pr.gov.br/nfce/consulta>

CHAVE DE ACESSO

4124 1035 0719 4800 0201 6500 1000 0005 2810 0001 5597

CONSUMIDOR

CONSUMIDOR CNPJ: 76.169.879/0001-61

Consulta via leitor de QR Code



Protocolo de Autorização

141241548844396 07/10/2024 10:11:27

Thais Mendes Martins Didek
Secretaria de Saúde
Portaria n° 4204/2023

recipapel - CNPJ: 46.120.820.0001-18 - Para uso em S@T Fiscal/CF-E e NFC-E



vem de árvores cultivadas. Mais papel, mais árvores!

Apoio: **regipapel**



SAIBA MAIS
Fabricar papel não prejudica matas nativas, 100% do papel fabricado no Brasil vem de árvores plantadas para esse fim.

Apoio: **LOVE PAPER**
lovepaper.org.br



SAIBA MAIS
O papel é um produto reciclável, ou seja, grande parte retorna ao ciclo produtivo após o consumo.

Apoio: **papel presente**
papelpresentebr.com.br



SAIBA MAIS
O papel é produzido a partir de matéria-prima renovável, por isso é altamente sustentável sob o ponto de vista ambiental.

Apoio: **regipapel**

Yao edillents
de lino e Barba

SAIBA MAIS
No Brasil planta-se diariamente o equivalente a cerca de 600 campos de futebol em árvores para produção de papel.

Apoio: **LOVE PAPER**
lovepaper.org.br

Os dados impressos têm vida útil de 5 anos desde que se evite contato com plásticos, solventes ou produtos químicos, bem como calor e umidade excessiva, luz solar e iluminação de lâmpadas fluorescentes.

VIA - ESTABELECIMENTO

DOM GOSTO RESTAURANTE CREDENC FISERV
CNPJ: 49.906 599/0001-16 BRASIL IP LTDA
Telenaco Borba/PR 01/10/24 - 12:07 37

AURANTE

DEBITO A VISTA RS 42,22

BA - PR
160-19

MAESTRO XXXXXXXXXXXXX9726 AUT: M59059
CV: 0000002781 C

ETRONICA

ESTAB. 000000092086958 TERM APT4CD19

VI Total

Maestro
AID: A0000000043060
ARQC: CF67A770EC7E39EU

42,22

001

42,22

Valor Pago

42,22

Consulte pela Chave de Acesso em
<http://www.fazenda.pr.gov.br/nfce/consulta>
124 1049 9065 9900 0116 6500 1000 0639 8910 0073 9893

CONSUMIDOR CNPJ: 76.169.879/0001-61
NFC-e nº 000063989 Série 001 01/10/2024 12:07:45

Protocolo de Autorização: 141241513776370

Data de Autorização 01/10/2024 12:07:48



GRATOS PELA PREFERENCIA
VOLTE SEMPRE
BEM VINDO...
Op: MASTER

CPF/CNPJ: 76169879000161

Thais Mendes Martins
Secretaria de Saúde
Portaria nº 4204/2023

Autoimp Comp: 07/12/2021



O setor de árvores plantadas também é responsável por cerca de 3,75 milhões de empregos diretos, indiretos e

SAIBA MAIS
O papel é um produto reciclável, ou seja, grande parte retoma ao ciclo produtivo após o consumo.

Apoio:

regúpel



Os dados impressos têm vida útil de 5 anos desde que se evite contato direto com plásticos, solventes ou produtos químicos, bem como iluminação de lâmpadas fluorescentes.



SAIBA MAIS
O papel é um produto reciclável, ou seja, grande parte retoma ao ciclo produtivo após o consumo.

Apoio:



papel presente

papelpresentebr.com.br

O papel é um produto reciclável, ou seja, grande parte retoma ao ciclo produtivo após o consumo.

SAIBA MAIS

Apoio:



lovepaper.org.br

No Brasil planta-se diariamente o equivalente a cerca de 500 campos de futebol em árvores para a produção de papel e seus derivados.

SAIBA MAIS

O papel utilizado para a produção deste cupom é isento de BPA, sendo assim um produto sustentável.

Apoio:

regúpel



Os dados impressos têm vida útil de 5 anos desde que se evite contato direto com plásticos, solventes ou produtos químicos, bem como iluminação de lâmpadas fluorescentes.

SAIBA MAIS

O papel é um produto reciclável, ou seja, grande parte retoma ao ciclo produtivo após o consumo.

LTD.A

AV. PARANÁ, 100 - JARDIM SÃO CARLOS - TELEMACO BOMBAZAS - PR
84081-000 FONE: (41) 3273-1416 E 908 9286-19

DOCUMENTO PARA DEBATE FISCAL DE CONSUMIDOR E EMPRESAS

W. Cod. De. Imp. UN. VI Total

42,72

99,1

42,72

99,1

42,72

99,1

42,72

99,1

42,72

99,1

42,72

99,1

42,72

99,1

42,72

99,1

42,72

99,1

42,72

99,1

42,72

99,1

42,72

99,1

42,72

99,1

42,72

99,1

42,72

99,1

42,72

99,1

42,72

99,1

42,72

99,1

42,72

99,1

42,72

99,1

42,72

99,1

42,72

99,1

42,72

99,1

42,72

99,1

42,72

99,1



MARCELOS PINTO ME
CNPJ 07.17.261/0001-88 IE: 9033201769
AV SOU. A NAVES, 2946 - CHAPADA
PONTA GROSSA, PR

Documento Auxiliar da Nota Fiscal de Consumidor Eletrônica

Código	Descrição	Qtde UN	Vir Unit	Vir Total
2	REFEICAO SEGUNDA A SEXTA	1 UN	35,00	35,00
Qtde. Total de itens				1
Valor Produtos R\$				35,00
Descontos R\$				0,00
Acréscimos R\$				0,00
Valor a Pagar R\$				35,00
FORMA DE PAGAMENTO			VALOR PAGO R\$	
Cartão de Débito				35,00

Consulte pela chave de acesso em
<http://www.fazenda.pr.gov.br/nfce/consulta>

4124 0907-1472 6100 0188 6500 1000 0206 9710 0020 6987

CONSUMIDOR CNPJ: 76.169.879/0001-61

NFC-e nº 20697 Série 001 30/09/2024 13:31:07
Via Estabelecimento

Protocolo de Autorização
141241508261831 30/09/2024 13:31:15



Valor aproximado dos impostos por esfera:
Federal.R\$: 4,71 Estadual.R\$: 6,65 Municipal.R\$: 0,00
Valor aproximado dos tributos deste cupom R\$: 11,36
(Conforme Lei Fed. 12.741/12) - Fonte IBPT

sysEmissor (Sistema emissor de NFC-E-e)
tura System Informática (42) 9 8403-0313

Thais Mendes Martins Diu.
Secretária de Saúde
Portaria nº 4204/2023

RESTAURANTE TIBAGI

RESTAURANTE HASS LTDA

CNPJ: 06.272.125/0001-57

IE: 90310198

End.: ROD BR 376, SN

Bairro: Cambiju - Ponta Grossa

CEP: 84127-700 - PR

DANFE NFC-e - Documento Auxiliar da Nota Fiscal de Consumidor Eletrônica

Código	Descrição	Qtde Un	x Valor Unitário	=	Valor Total
160	CAFE	1 UN	14,00		14,00
Qtde. total de itens					1,00
Valor total R\$					14,00
FORMA PAGAMENTO					VALOR R
Dinheiro					14,0
Troco R\$					0,0

Trib. aprox. R\$ Fed: 0,00 Est: 0,00 Mun: 0,00 (IBPT)

Emissão: 17/10/2024 06:20:45

Número: 000299773 Série: 00

Via consumidor

Consulta pela chave de acesso em:

<http://www.fazenda.pr.gov.br/nfce/consulta>

CHAVE DE ACESSO

4124 1006 2721 2500 0157 6500 1000 2997 7313 2122 60

CONSUMIDOR

PREFEITURA MUNICIPAL DE RESERVA

CNPJ: 76.169.879/0001-61

End.: AV CEI . ROGERIO BORBA, 741

Bairro: CENTRO - Reserva/PR - 84320-000

Consulta via leitor de QR Code



Protocolo de Autorização

141241604736023 17/10/2024 06:20:46

Thais Mendes Martins Didek
Secretaria de Saúde
Portaria nº 4204/2024

Para uso em NFC-e ou SAT FISCAL / Comp. 30 metros - Fornecida por M2 - C.N.P.J.: 39.467.085/0001-58

Para uso em NFC-e ou SAT FISCAL / Comp. 30 metros - Fornecida por M2 -

Protocolo de Autenticação



Boletim de Defesa do Consumidor
Secretaria de Defesa do Consumidor
Ministério da Justiça

Assinado
Marco Antônio

Endereço: RUA DO CENTRO - BARRA DO BURGO - 81330-000
Cidade: CURITIBA - PR
PREFEITURA MUNICIPAL DE BARRA DO BURGO
CONSUMIDOR

CHAVE DE ACESSO

Endereço de venda: Rua...

Emissão: 24/05/2011 11:17:00

Valor total: R\$ 10,41

Valor total: R\$ 10,41

FORMA PAGAMENTO: Dinheiro

Valor total: R\$ 10,41

Valor total: R\$ 10,41

Valor total: R\$ 10,41

Valor total: R\$ 10,41

Valor total: R\$ 10,41

Valor total: R\$ 10,41

Valor total: R\$ 10,41

Valor total: R\$ 10,41

Valor total: R\$ 10,41

Valor total: R\$ 10,41

Valor total: R\$ 10,41

Valor total: R\$ 10,41

Os dados impressos tem vida útil de 5 anos desde que se evite contato direto com plásticos, solventes ou produtos químicos, bem como a exposição ao calor e umidade excessiva, luz solar e iluminação de lâmpadas fluorescentes.

Os dados impressos tem vida útil de 5 anos desde que se evite contato direto com plásticos, bem como a exposição ao calor e umidade excessiva, luz solar e iluminação de lâmpadas fluorescentes.

rede

VIA CLIENTE

ESTRELA DE P...
AV SOUZA NAVES 800d

CNPJ: 00 326.761/0001-38
PUNTA GROSSA/PR

R\$ 12 00

TOTAL:
CREDITO A VISTA
MASTERCARD

*****9726

17/10/2024 15H50
NTO: 019769

TERM: SR12300/

Document

Código Desc

247 REFE

SUBTOTAL RS

Cide Total de itens

Descartos R\$

Acréscimos R\$

VALOR TOTAL RS

FORMA PAGAMENTO

Cartão de Crédito

0,00

0,00

12,00

VALOR PAGO

12,00

Consulte pela chave de acesso em

• <http://www.tazenda.pr.gov.br/nfce/consulta>

4124 1000 3267 6100 0138 6500 2000 1386 4410 0138



CONSUMIDOR CNPJ:
76.169.879/0001-61 PREFEITURA
MUNICIPAL DE RESERVA

NFC-e nº: 138644 Série 002
Dt. Emis.: 17/10/2024 15:59:38

Protocolo de Autorização
141241607783144 17/10/2024 15:59:39

Valor aproximado dos Impostos por esfera

Fed R\$ 1,61 Est R\$ 2,28 Mun R\$ 0,00

Valor aproximado dos tributos deste cupom R\$ 3,89

(Conforme Lei Fed. 12.741/12) - Fonte: IBPT

sysFazFood - Sistema de Gestão para Bares e Restaurantes

Natura System Informatica (42) 9 8403-0313

Chais Mendes Martins Didek
Secretaria de Saúde
Portaria nº 4204/2023

BRANDEIRO E BRANDEIRO LTDA
 CNPJ: 00.328.761/0001-38 - IE: 20112312
 AV. SOUZA NAVES 8008 - PIRQUITO
 84052-000 - PUNTA GROSSA - PR



Documento Auxiliar da Nota Fiscal de Consumidor Final

Código	Descrição	Quantidade	Valor Unit.	Valor Total
217	REFRESCAO	1 UN	12,00	12,00
SUBTOTAL R\$				12,00

FORMA PAGAMENTO: VALOR TOTAL R\$ 12,00
 VALOR PAGU: 12,00

Consulte pela chave de acesso em

4124 1000 3287 0100 0738 6200 2000 4388 4410 0108 6 257

CONSUMIDOR CNPJ
 76.169.970/0001 - 61 PREFEITURA
 MUNICIPAL DE RESERVA
 NFC-e nº: 138844 Série 002
 Dt. Emiss.: 17/10/2024 15:58:38



Protocolo de Autorização
 4124160778344 17102024 15 58 38

*7000 editado
 writiba*

Portaria nº 4204/2023
 Secretaria de Saúde
 País Mendes/Martins Didek

IGUACU PAES DOCES E CAFE

IGUACU PAES DOCES E CAFE LTDA

Av Iguacu, 1964 - TERREOLOJA 02, AGUA ERDE

Fone:4136577601

Curitiba-PR

CNPJ:03.587.653/0001-07 IE:9020338587

DOCUMENTO AUXILIAR DA NOTA FISCAL DE CONSUMIDOR ELETRONICA

CODIGO PRODUTO

QTDE	UNT	DESC	ACRES	TOTAL
4074		SALGADOS ASSADOS		
1	10,50	0,00	0,00	10,50
7894900660319		DEL VALLE PESSEGO LATA		
1	6,50	0,00	0,00	6,50

QTDE TOTAL ITENS: 2
VALOR TOTAL: \$ 17,00

FORMA PAGAMENTO VALOR PAGO
Credito \$ 17,00

Tributos Incidentes (Lei Federal 12.74
Federal(13,45%) 2,28
Estadual(15,00%) 2,43
Fonte: IBPT

Numero: 000059404 Serie: 4
Emissao: 17/10/2024 11:46:36

Consulte pela chave de acesso em:

<http://www.fazenda.pr.gov.br>
4124100358765300010765
0040000594041263486466

Protocolo de autorizacao: 141241606127
Data de autorizacao: 17/10/2024 11:46:

Consumidor
CNPJ: 76.169.879/0001-61

Consulte pelo QR Code



53000107650040001504511253465

Codigo: 336301 Estacao: 131

Panificadora Iguacu

NOXMOU

WWW.NOX.COM

Thais Mendes Martins Didek
Secretaria de Saude
Portaria nº 4204/2022

CNPJ 35 071.918/0002-01

VIA LOJISTA
TELEMACO BORBA/PR
VENDA
18/10/2024 - 07:31

stone
MEU CHEFE PASTELARIA
CNPJ 35 071.918/0002-01

CRÉDITO **R\$ 16,00**

MASTERCARD - 5555-9726
STONEID: 39242250196401
Credit
AID A000000041010
ARQC 399F29D80BE9E810
AUT 021210
SN PB092182781221148

CÓDIGO	DESCRIÇÃO	QTD UN	VL.UNIT	TOTAL
7	PINGADO			
		1 UN	4,00	4,00
4	PASTEL			
		1 UN	12,00	12,00

Informação dos Tributos Totais Incidentes (Lei Federal 12 741/2012): 2,39

ÁREA DE MENSAGEM FISCAL

Numero: 000.000.545 - Serie: 00
18/10/2024 07:30:54

Consulte pela chave de acesso em:
<http://www.fazenda.pr.gov.br/nfce/consulta>

CHAVE DE ACESSO

4124 1035 0719 4800 0201 6500 1000 0005 4510 0001 5768

CONSUMIDOR

CONSUMIDOR CNPJ: 76.169.879/0001-61

Consulta via leitor de QR Code



Thais Mendes Martins Didek
Secretária de Saúde
Portaria n° 4204/2023

Protocolo de Autorização

141241610507985 18/10/2024 07:30:58

recipel - CNPJ: 46.120.820/0001-18 - Para uso em S@T Fiscal/CF-E e NFC-E

Apoio: **recipel**

MEU CHEFE LANCHONETE

CNPJ 05 01 18 910098238 - IM

SAIBA MAIS

No Brasil planta-se diariamente o equivalente a cerca de **500 campos de futebol** em árvores para a produção de papel e seus derivados.



Apoio:

lovepaper.org.br

recipel - CNPJ: 46.120.820/0001-18 - Para uso em S@T Fiscal/CF-E e NFC-E



SAIBA MAIS

No Brasil, o papel é feito exclusivamente de árvores cultivadas que removem o **CO2** da atmosfera e reduzem as mudanças climáticas.

Apoio:



papel presente

papelpresentebr.com.br

NFC-E



SAIBA MAIS

Todo o papel fabricado no Brasil vem de árvores cultivadas. **Mais papel, mais árvores!**

São edulventos
Telmoço Barba

Fabricar papel não prejudica matas nativas. 100% do papel fabricado no Brasil vem de árvores plantadas para esse fim.



Apoio:

lovepaper.org.br

Os dados impressos têm vida útil de 5 anos desde que se evite contato direto com plásticos, solventes ou produtos químicos, bem como a exposição ao calor e umidade excessiva, luz solar e iluminação de lâmpadas fluorescentes.

Os dados impressos têm vida útil de 5 anos desde que se evite contato direto com plásticos, solventes ou produtos químicos, bem como a exposição ao calor e umidade excessiva, luz solar e iluminação de lâmpadas fluorescentes.

SAIBA MAIS

O papel é um produto reciclável, ou seja, grande parte retorna ao ciclo produtivo

ato direto
são ao
sentes.

CARVALHO GARCIA
CNPJ: 23.112.0001-48 - IE: 9070259939 - IM:
RODOVIA PR 090, 240 - RODOVIA
CURIÚVA - PR

**DANFE NFC-e - Documento Auxiliar
da Nota Fiscal de Consumidor Eletrônica**

Não permite aproveitamento de crédito do ICMS

CODIGO	DESCRIÇÃO	QTD	UN	VL UNIT	VL TOTAL
106000	ENCAPOTADO	1,000	UN	10,00	10,00
104953	CAFE COM LEITE	1,000	UN	5,00	5,00
QTD. TOTAL DE ITENS					2

Valor Produtos	15,00
Descontos	0,00
Acréscimos	0,00
VALOR A PAGAR	15,00

FORMA DE PAGAMENTO	VALOR
Cartão de Crédito	15,00
Informação dos Tributos Totais Incidentes	3,18

Numero: 000 070.110 - Série: 001
Emissão 15/10/2024 06:19:53 - Via Estabelecimento

Consulte pela chave de acesso em:
<http://www.fazenda.pr.gov.br>

CHAVE DE ACESSO

4124 1023 1126 8300 0148 6500 1000 0701 1013 3191 3930*

CONSUMIDOR

CONSUMIDOR CNPJ: 76.169.879/0001-61

Consulta via leitor de QR Code

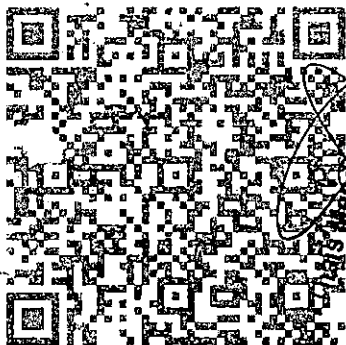

Secretária de Saúde
Mairans Mendes Martins Didek
Portaria nº 4204/2023

Protocolo de Autorização

141241593177890 15/10/2024 06:19:53

RESTAURANTE BOM GOSTO

CNPJ: 49.906.599/0001-16 BOM GOSTO RESTAURANTE
LTDA

AV PARANA, 695 CENTRO - TELEMACO BORBA - PR
84261-060 Fone: (42)3273-2416 I.E.: 909.92960-19

DOCUMENTO AUXILIAR DA NOTA FISCAL DE CONSUMIDOR ELETRONICA

EMITIDA EM CONTINGENCIA

Pendente de Autorização

#	Cód	Descrição	Qtd	Un	Vi Unit.	Vi Total
001	1	REFEICAO KG				
	1		...	X	43,85	43,85
QTD. TOTAL DE ITENS						001
VALOR TOTAL RS						43,85
FORMA DE PAGAMENTO						Valor Pago
Dinheiro						43,85

Consulte pela Chave de Acesso em

<http://www.fazenda.pr.gov.br/rfice/consulta>

124 1049 9065 9900 0116 6500 1000 0642 7390 0074 2730

CONSUMIDOR CNPJ: 78.169.879/0001-61

1-e nº 000064273 Série 001 21/10/2024 12:10:04 Via Empresa

EMITIDA EM CONTINGENCIA

Pendente de Autorização



GRATOS PELA PREFERENCIA

VOLTE SEMPRE

BEM VINDO...

Op: MASTER

CPF/CNPJ: 78169879000161

Thales Mendes Martins Didek
Secretaria de Saúde
Portaria nº 4204/2023

AutImp Comp: 07/12/2021



SAIBA MAIS

O setor de árvores plantadas também é responsável por cerca de 3,75 milhões de empregos diretos, indiretos e resultantes do efeito-renda.

Os dados impressos são com plásticos, solventes e calor e umidade excessivos.

CNPJ: 46.120.820/0001-18 - Para uso em S@T Fiscal/CF-E e NFC-E

AV. PARANA, 595 CENTRO - TELÉMACO BORBATA - PR

84281-000 Fone: (41) 3373-2414 Fax: (41) 3373-2414

DOCUMENTO APLICAR DA TROCA FISCAL DE CONSUMIDOR ELETRÔNICA



SAIBA MAIS

O papel é um produto reciclável, ou seja, grande parte retorna ao ciclo produtivo após o consumo.

100% sustentável

Valor Pago 43,85

SAIBA MAIS

O papel térmico utilizado para a produção deste cupom é isento de BPA, sendo assim um produto sustentável.



Apoio:

recípuel



Os dados impressos têm vida útil de 5 anos desde que se evite contato direto com plásticos, solventes ou produtos químicos, bem como a exposição ao calor e umidade excessiva, luz solar e iluminação de lâmpadas fluorescentes.



SAIBA MAIS

No Brasil planta-se diariamente o equivalente a cerca de 500 campos de futebol em árvores para a produção de papel e seus derivados.

Apoio:

LOVE PAPER

João Edilberto

telêmaco Borbata

O papel é um produto reciclável, ou seja, grande parte retorna ao ciclo produtivo após o consumo.

100% sustentável

Apoio:



papel presente

papelpresentebr.com.br

SAIBA MAIS

O papel térmico utilizado para a produção deste cupom é isento de BPA, sendo assim um produto sustentável.

Apoio:



Os dados impressos têm vida útil de 5 anos desde que se evite contato direto com plásticos, solventes ou produtos químicos, bem como a exposição ao calor e umidade excessiva, luz solar e iluminação de lâmpadas fluorescentes.

TEM SIM

VALDIR BENEDITO DOS SANTOS

CNPJ: 76.181.650/0001-42 IE: 20800176-02

AV MARECHAL FLORIANO PEIXOTO, 36 CASA

AT OLIVEIRAS TELEMACO BORBA-PR

CEP: 84266-010 Fone: (42)3273-2477

DOCUMENTO AUXILIAR DA NOTA FISCAL DE CONSUMIDOR ELETRÔNICA

#	Cód	Descrição	Qty	Un	VI Unit.	VI Total
001	00000000000003	EMPANADO				
	2	UND X	4,00			8,00
002	00000000000007	PINGADO				
	2	UND X	3,00			6,00

QTD. TOTAL DE ITENS 002

VALOR TOTAL R\$ 14,00

FORMA DE PAGAMENTO Valor Pago

Dinheiro 14,00

Consulte pela Chave de Acesso em

<http://www.fazenda.pr.gov.br/nfce/consulta>

124 1076 1816 5000 0142 6500 1000 0194 4310 0029 4435

CONSUMIDOR CNPJ: 76.169.879/0001-61

NFC-e nº 000019443 Série 001 19/10/2024 07:46:51

Protocolo de Autorização: 141241616635870

Data de Autorização 19/10/2024 07:46:52



**GRATOS PELA PREFERENCIA
VOLTE SEMPRE
BEM VINDO...
Op: MASTER**

CPF/CNPJ: 7616987900016

Tributos Totais Incidentes(Lei Federal 12.741/12): R\$ 0,56

AutImp Comp: 29/07/2024

**Thais Mendes Martins Didek
Secretaria de Saúde
Portaria nº 4204/2023**



Apoio:



lovepaper.org.br

TEM SIM

SAIBA MAIS

O papel é um produto reciclável, ou seja, grande parte retorna ao ciclo produtivo após o consumo.



Apoio:

papel presente

Un	Unil.	IV	Total
2	UND X 4,00	8,00	8,00
2	UND X 3,00	6,00	14,00



O papel térmico utilizado para a produção deste cupom é isento de BPA, sendo assim um produto sustentável.

Apoio:

regirpel



Protocolo de Autenticação: 14124181893870
 FIC-E nº: 000019443 Série: 001 18102024 02:48:51
 CONSUMIDOR CNPJ: 28.188 829/0001-61
 1028 1818 5000 0142 6500 1000 0184 4310 0029 4432

SAIBA MAIS

O setor de árvores plantadas também é responsável por cerca de 3,75 milhões de empregos diretos, indiretos e resultantes do efeito...

Grato edulento

Telêmaco Barboza

O papel é um produto reciclável, ou seja, grande parte retorna ao ciclo produtivo após o consumo.

GRATOS PELA PREFERÊNCIA

VOLTE SEMPRE

BEM VINDO

Op MASTER

SAIBA MAIS

O papel térmico utilizado para a produção deste cupom é isento de BPA, sendo assim um produto sustentável.

Apoio:

regirpel



Os dados impressos têm vida útil de 5 anos desde que se evite contato direto com plásticos, solventes ou produtos químicos, bem como a exposição ao calor e umidade excessiva. Luz solar e iluminação de lâmpadas fluorescentes...



Os dados impressos têm vida útil de 5 anos desde que se evite contato direto com plásticos, solventes ou produtos químicos, bem como a exposição ao calor e umidade excessiva. Luz solar e iluminação de lâmpadas fluorescentes...



se evite contato direto com plásticos, solventes ou produtos químicos, bem como a exposição ao calor e umidade excessiva. Luz solar e iluminação de lâmpadas fluorescentes...

MEU CHEFE LANCHONETE
CNPJ: 35.071.948/0002-01 - IE: 9100965329 - IM:
AV PARANA, 394 - CENTRO
TELEMACO BORBA - PR

**DANFE NFC-e - Documento Auxiliar
da Nota Fiscal de Consumidor Eletrônica**
Não permite aproveitamento de crédito do ICMS

CÓDIGO	DESCRIÇÃO	VL.UNIT	VL.TOTAL
7	PINGADO		
	1 UN	4,00	4,00
3	PASTEL PEQUENO		
	1 UN	7,00	7,00
Informações dos Tributos Totais Incidentes (Lei Federal 12.741/2012):			1,58

ÁREA DE MENSAGEM FISCAL

Número: 000.000.547 - Série: 001
Emissão 22/10/2024 08:05:27 -

Consulte pela chave de acesso em:
<http://www.fazenda.pr.gov.br/nfce/consulta>

CHAVE DE ACESSO

4124 1035 0719 4800 0201 6500 1000 0005 4710 0001 5789

CONSUMIDOR

CONSUMIDOR CNPJ: 76.169.879/0001-61

Consulta via leitor de QR Code



Protocolo de Autorização

141241632430922 22/10/2024 08:05:32

Thais Mendes Martins Didek
Secretaria de Saúde
Portaria nº 4204/2023

res/papel - CNPJ: 46.120.820.0001-18 - Para uso em



nativas. 100% do papel fabricado no Brasil vem de árvores plantadas para esse fim.

Apoio:



lovepaper.org.br

MIL CHEFE LANCHONETE
CNPJ: 35.074.918/0001-18
AV. PARANÁ, 350 - CENTRO
TELEMACO BORBA - PR

SAIBA MAIS

O papel é um produto reciclável, ou seja, grande parte retorna ao ciclo produtivo após o consumo.



Apoio:



papel presente

papelpresentebr.com.br

regipapel - CNPJ: 46.120.820.0001-18 - Para uso em S@T Fiscal/CF-E e NFC-E



PASTEL PEQUENO
7,00
1 UN

SAIBA MAIS

O papel é produzido a partir de matéria-prima renovável, por isso é altamente sustentável sob o ponto de vista ambiental.

Apoio:

regipapel



CHAVE DE ACESSO
http://www.fazenda.pr.gov.br/infocentral

SAIBA MAIS

No Brasil planta-se diariamente o equivalente a cerca de 500 campos de futebol em árvores para a produção de papel e seus derivados.

Apoio:



lovepaper.org.br

para edulcetes
teléfono Barba

SAIBA MAIS

No Brasil o papel é produzido exclusivamente a partir de árvores cultivadas que renovam o CO2 da atmosfera e reduzem as mudanças climáticas.

Apoio:



papel presente

papelpresentebr.com.br

para uso em S@T Fiscal/CF-E e NFC-E

Os dados impressos têm vida útil de 5 anos desde que não sejam expostos a produtos químicos, bem como calor e umidade excessiva, luz solar e iluminação de lâmpadas fluorescentes.

Os dados impressos têm vida útil de 5 anos desde que se evite contato direto com plásticos, solventes ou produtos químicos, bem como a exposição ao calor e umidade excessiva, luz solar e iluminação de lâmpadas fluorescentes.

Os dados impressos têm vida útil de 5 anos desde que se evite contato direto com plásticos, solventes ou produtos químicos, bem como a exposição ao calor e umidade excessiva, luz solar e iluminação de lâmpadas fluorescentes.

EMBA O DOCI
COMPROVANT

rede

VIA LOJISTA
TELÉMAGO BORBA/PR

stone

VENDA

MEU CHEFE PASTELARIA

22/10/2024 - 07:54

CNPJ: 35.071.948/0002-01

CRÉDITO

R\$ 11,00

MASTERCARD - ****9726

AUT 053364

STONEID: 39642360697365

Credit

SN PB09218279677; 7 4.8

AID A0000000041010

ARQC DA315B6559191310

NUMERO FISCAL DE N° INDICADO NESTE
SITE N°

Os dados impressos têm
50 (cinquenta) anos

1880 DA
1930 190000.

1914
1915
1916
1917
1918
1919
1920
1921
1922
1923
1924
1925
1926
1927
1928
1929
1930
1931
1932
1933
1934
1935
1936
1937
1938
1939
1940
1941
1942
1943
1944
1945
1946
1947
1948
1949
1950
1951
1952
1953
1954
1955
1956
1957
1958
1959
1960
1961
1962
1963
1964
1965
1966
1967
1968
1969
1970
1971
1972
1973
1974
1975
1976
1977
1978
1979
1980
1981
1982
1983
1984
1985
1986
1987
1988
1989
1990
1991
1992
1993
1994
1995
1996
1997
1998
1999
2000
2001
2002
2003
2004
2005
2006
2007
2008
2009
2010
2011
2012
2013
2014
2015
2016
2017
2018
2019
2020
2021
2022
2023
2024
2025
2026
2027
2028
2029
2030

1914
1915
1916
1917
1918
1919
1920
1921
1922
1923
1924
1925
1926
1927
1928
1929
1930
1931
1932
1933
1934
1935
1936
1937
1938
1939
1940
1941
1942
1943
1944
1945
1946
1947
1948
1949
1950
1951
1952
1953
1954
1955
1956
1957
1958
1959
1960
1961
1962
1963
1964
1965
1966
1967
1968
1969
1970
1971
1972
1973
1974
1975
1976
1977
1978
1979
1980
1981
1982
1983
1984
1985
1986
1987
1988
1989
1990
1991
1992
1993
1994
1995
1996
1997
1998
1999
2000
2001
2002
2003
2004
2005
2006
2007
2008
2009
2010
2011
2012
2013
2014
2015
2016
2017
2018
2019
2020
2021
2022
2023
2024
2025
2026
2027
2028
2029
2030

1914
1915
1916
1917
1918
1919
1920
1921
1922
1923
1924
1925
1926
1927
1928
1929
1930
1931
1932
1933
1934
1935
1936
1937
1938
1939
1940
1941
1942
1943
1944
1945
1946
1947
1948
1949
1950
1951
1952
1953
1954
1955
1956
1957
1958
1959
1960
1961
1962
1963
1964
1965
1966
1967
1968
1969
1970
1971
1972
1973
1974
1975
1976
1977
1978
1979
1980
1981
1982
1983
1984
1985
1986
1987
1988
1989
1990
1991
1992
1993
1994
1995
1996
1997
1998
1999
2000
2001
2002
2003
2004
2005
2006
2007
2008
2009
2010
2011
2012
2013
2014
2015
2016
2017
2018
2019
2020
2021
2022
2023
2024
2025
2026
2027
2028
2029
2030

MEU CHEFE LANCHONETE
CNPJ: 35.071.948/0002-01 - IE: 9100965329 - IM:
AV PARANA, 394 - CENTRO
TELEMACO BORBA - PR

**DANFE NFC-e - Documento Auxiliar
da Nota Fiscal de Consumidor Eletrônica**

Não permite aproveitamento de crédito do ICMS

CÓDIGO	DESCRIÇÃO	VL. UNIT	VL. TOTAL
4	PASTEL		
	1 UN	12,00	12,00
7	PINGADO		
	1 UN	4,00	4,00
Informação dos Tributos Totais Incidentes (Lei Federal 12.741/2012):			2,39

ÁREA DE MENSAGEM FISCAL

Número: 000 000 559 - Série: 001
Emissão 28/10/2024 07:28:16 -

Consulte pela chave de acesso em:
<http://www.fazenda.pr.gov.br/nfce/consulta>

CHAVE DE ACESSO

4124 1035 0719 4800 0201 6500 1000 0005 5910 0001 5909

CONSUMIDOR

CONSUMIDOR CNPJ: 76.169.879/0001-61

Consulta via leitor de QR Code



Protocolo de Autorização

141241665867604 28/10/2024 07:28:19

Thais Mendes Martins Didek
Secretária de Saúde
Portaria nº 1204/2023



SAIBA MAIS
Todo o papel fabricado no Brasil vem de árvores cultivadas. Mais papel, mais árvores!

Apoio: **regipel**



SAIBA MAIS
Fabricar papel não prejudica matas nativas. 100% do papel fabricado no Brasil vem de árvores plantadas para esse fim.

Apoio:



lovepaper.org.br



SAIBA MAIS
O papel é um produto reciclável, ou seja, grande parte retorna ao ciclo produtivo após o consumo.

Apoio:



papel presente

papelpresentebr.com.br



SAIBA MAIS
O papel é produzido a partir de matéria-prima renovável, por isso é altamente sustentável sob o ponto de vista ambiental.

Apoio:

regipel

*telmacoos Borba
Fazs Edilto*

No Brasil há, em média, o equivalente a cerca de 500 campos de futebol em árvores para a produção de papel e seus derivados.

Apoio:



lovepaper.org.br

Os dados impressos têm vida útil de 5 anos desde que se evite contato com plásticos, solventes ou produtos químicos, bem como a exposição ao calor e umidade excessiva, luz solar e iluminação de lâmpadas fluorescentes.

Os dados impressos têm vida útil de 5 anos desde que se evite contato direto com plásticos, solventes ou produtos químicos, bem como a exposição ao calor e umidade excessiva, luz solar e iluminação de lâmpadas fluorescentes.

se evite contato direto como a exposição ao lâmpadas fluorescentes.

TEM SIM

VALDIR BENEDITO DOS SANTOS

CNPJ: 76.181.650/0001-42 IE: 20800176-02

AV MARECHAL FLORIANO PEIXOTO, 36 CASA

AT OLIVEIRAS TELEMACO BORBA-PR

CEP: 84266-010 Fone: (42)3273-2477

DOCUMENTO AUXILIAR DA NOTA FISCAL DE CONSUMIDOR ELETRÔNICA

#	Cód	Descrição	Qtd	Un	VI Unit.	VI Total
001	00000000000002	BOLIN/RIS/ESP.VINA				
	2		2	UND X	4,50	9,00
002	00000000000007	PINGADO				
	1		1	UND X	3,00	3,00
003	00000000000004	PASTEL/ENCAPOTADO				
	1		1	UND X	6,00	6,00

QTD. TOTAL DE ITENS 003

VALOR TOTAL R\$ 18,00

FORMA DE PAGAMENTO Valor Pago

Em dinheiro 18,00

Consulte pela Chave de Acesso em

<http://www.fazenda.pr.gov.br/nfce/consulta>

124 1076 1816 5000 0142 6500 1000 0194 7310 0029 4736

CONSUMIDOR CNPJ: 76.169.879/0001-61

NFC-e nº 000019473 Série 001 26/10/2024 10:02:39

Protocolo de Autorização: 141241655589753

Data de Autorização 26/10/2024 09:02:39



GRATOS PELA PREFERENCIA

VOLTE SEMPRE

BEM VINDO...

Op: MASTER

CPF/CNPJ: 76169879000161

Thais Mendes Martins Didek
Secretaria de Saúde
Portaria nº 4204/2023

Tributos Totais Incidentes(Lei Federal 12.741/12): R\$ 1,80

Autoimp Comp: 29/07/2024

VIA LOJISTA

stone

REST BOM GOSTO

CNPJ: 00.824.842/0001-68

TELÉMACO BURBA/PR

VENDA

25/10/2024 • 11:37

CRÉDITO

R\$ 38,61

Mastercard - ****9726

AUT PAG: 077834

Crédito à vista

Aprovado sem senha

EC: 127994595

SN: 1731115957 - 4.5.0.1

Stone ID: 39942444583429

ATC: 002E

Crédito

AID: A0000000041010

ARQC: 93B22FD7ECB2F4D2

ONL - Contactless EMV

PAN SEQUENCE: 00

Dinheiro

AURANTE

RBA - PR

960-19

LETRÔNICA

VI Total

38,61

001

38,61

Valor Pago

38,61

Consulte pela Chave de Acesso em

<http://www.fazenda.pr.gov.br/nfce/consulta>

124 1049 9065 9900 0116 6500 1000 0643 2610 0074 3264

CONSUMIDOR CNPJ: 76.169.879/0001-61

NFC-e nº 000064326 Série 001 25/10/2024 11:38:15

Protocolo de Autorização: 141241650212710

Data de Autorização 25/10/2024 11:38:31



GRATOS PELA PREFERENCIA

VOLTE SEMPRE

BEM VINDO...

Op: MASTER

CPF/CNPJ: 76169879000161

Thais Mendes Martins Didek
Secretária de Saúde
Portaria nº 4204/2023

Autoimp Comp: 07/12/2021

MEU CHEFE LANCHONETE
CNPJ: 35.071.948/0002-01 - IE: 9100965329 - IM:
AV PARANA, 394 - CENTRO
TELEMACO BORBA - PR

**DANFE NFC-e - Documento Auxiliar
da Nota Fiscal de Consumidor Eletrônica**
Não permite aproveitamento de crédito do ICMS

CÓDIGO	DESCRIÇÃO	VL. TOTAL
QTD UN	VL. UNIT	
4	PASTEL	
1 UN	12,00	12,00
1	COXINHA/PAO DE QUEIJO	
1 UN	6,00	6,00
7	PINGADO	
1 UN	4,00	4,00
7	PINGADO	
- 1 UN	4,00	4,00

Informação dos Tributos Totais Incidentes
(Lei Federal 12.741/2012): 3,81

ÁREA DE MENSAGEM FISCAL

Número: 000.000.556 - Série: 001
Emissão 25/10/2024 07:33:47 -

Consulte pela chave de acesso em:
<http://www.fazenda.pr.gov.br/nfce/consulta>

CHAVE DE ACESSO

4124 1035 0719 4800 0201 6500 1000 0005 5610 0001 5877

CONSUMIDOR

CONSUMIDOR CNPJ: 76.169.879/0001-61

Consulta via leitor de QR Code



Protocolo de Autorização

141241648902027 25/10/2024 07:33:52

Thais Mendes Martins Didek
Secretaria de Saúde
Portaria nº 4204/2023

recipapel - CNPJ: 46.120.820.0001-18 - Para uso em S@T Fiscal/CF-E e NFC-E

recipapel - CNPJ: 46.120.820.0001-18 - Para uso em S@T Fiscal/CF-E e NFC-E

Apoio:



papel presente

papelpresentebr.com.br



SAIBA MAIS

O papel é produzido a partir de matéria-prima renovável, por isso é altamente sustentável sob o ponto de vista ambiental.

Apoio:

regipel



SAIBA MAIS

No Brasil planta-se diariamente o equivalente a cerca de 500 campos de futebol em árvores para a produção de papel e seus derivados.

Apoio:



lovepaper.org.br



SAIBA MAIS

No Brasil, o papel é feito exclusivamente de árvores cultivadas que removem o CO2 da atmosfera e reduzem as mudanças climáticas.

Apoio:



papel presente

papelpresentebr.com.br



SAIBA MAIS

Todo o papel fabricado no Brasil vem de árvores cultivadas. Mais papel, mais árvores!

Mão Edilberto

Telmo Barba

Apoio:



lovepaper.org.br

Os dados impressos têm vida útil de 5 anos desde que se evite calor e umidade excessiva, luz solar e iluminação de lâmpadas fluorescentes.

Os dados impressos têm vida útil de 5 anos desde que se evite contato direto com plásticos, solventes ou produtos químicos, bem como a exposição ao calor e umidade excessiva, luz solar e iluminação de lâmpadas fluorescentes.

Os dados impressos têm vida útil de 5 anos desde que se evite contato direto com plásticos, solventes ou produtos químicos, bem como a exposição ao calor e umidade excessiva, luz solar e iluminação de lâmpadas fluorescentes.

EXIJA O DOCUMENTO FISCAL DE Nº INDICA
TIPO
COMPROVANTE Nº

CN
AI
DC
001
QTD. T
VALOR TO
FORMA DE PAGAMENTO
Dinheiro

VIA - ESTABELECIMENTO

RESTAURANTE DOM GOSTO CREDENC FISERV
CNPJ:00 824.842/0001-68 BRASIL IP LTDA
Talenaco Borba/PR 24/10/24 - 11.49.00

ozubzinha

CREDITO A VISTA RS 40,11

MASTERCARD XXXXXXXXXXXX9726 AUI:008585
CV:000000547 C

ESTAB:000000091975876 TERM:APT31755
Credit

AID:A0000000041010
ARQC:DAC03051CA51C606

NTE
PR
9
ICA
otal
11
001
,11
Valor Pago
40,11

Consulte pela Chave de Acesso em

<http://www.fazenda.pr.gov.br/nfce/consulta>

.124 1049 9065 9900 0116 6500 1000 0843 1090 0074 3103

CONSUMIDOR CNPJ: 76.169.879/0001-61

:e nº 000064310 Série 001 24/10/2024 11:48:52 Via Empres

EMITIDA EM CONTINGÊNCIA

Pendente de Autorização.



GRATOS PELA PREFERENCIA
VOLTE SEMPRE
BEM VINDO...
Op: MASTER

CPF/CNPJ: 76169879000161

Thais Mendes Martins Didek
Secretária de Saúde
Portaria nº 4204/2023

Autolmp Comp: 07/12/2021



RESISTÊNCIA É BOM GOSTO

O papel é um produto reciclável, ou seja, grande parte retorna ao ciclo produtivo após o consumo.

Cód Descriçã

SAIBA MAIS

O papel térmico utilizado para a produção deste cupom é isento de BPA, sendo assim um produto sustentável.

40.11
00
48.11
40.11



Apoio:



SAIBA MAIS

No Brasil planta-se diariamente o equivalente a cerca de 500 campos de futebol em árvores para a produção de papel e seus derivados.

Apoio:



lovepaper.org.br

Yoo edillents

Telmoço Barba

O papel é um produto reciclável, ou seja, grande parte retorna ao ciclo produtivo após o consumo.



SAIBA MAIS

O papel térmico utilizado para a produção deste cupom é isento de BPA, sendo assim um produto sustentável.

Apoio:



There's Always Dicks
In the Middle of Saúde
Portaria nº 420412023

SAIBA MAIS

Os dados impressos têm vida útil de 5 anos desde que se evite contato direto com líquidos, solventes ou produtos químicos, bem como a exposição a calor e umidade excessiva, luz solar e iluminação de lâmpadas fluorescentes.

Os dados impressos têm vida útil de 5 anos desde que se evite contato direto com líquidos, solventes ou produtos químicos, bem como a exposição a calor e umidade excessiva, luz solar e iluminação de lâmpadas fluorescentes.

Os dados impressos têm vida útil de 5 anos desde que se evite contato direto com líquidos, solventes ou produtos químicos, bem como a exposição a calor e umidade excessiva, luz solar e iluminação de lâmpadas fluorescentes.



EDIMAS
COMAR

repe

VIA CLIENTE
TELEMÁCO BORBA/PR
COMPRA

stone

MEU CHEFE PASTELARIA

24/10/2024 - 07:28

CNPJ 35 071 948/0002-01

CRÉDITO

R\$ 16,00

MASTERCARD - ****9726

AUT 039668

SNFB092182786771748

CÓDIGO	QTD UN	DESCRIÇÃO	VL UNIT	VL TOTAL
7		PINGADO		
	1 UN		4,00	4,00
4		PASTEL		
	1 UN		12,00	12,00
Informação dos Tributos Totais Incidentes (Lei Federal 12.741/2012):				2,39

ÁREA DE MENSAGEM FISCAL

Número: 000.000.548 - Série: 001
Emissão 24/10/2024 07:28:05 -

Consulte pela chave de acesso em:
<http://www.fazenda.pr.gov.br/nfce/consulta>

CHAVE DE ACESSO

4124 1035 0719 4800 0201 6500 1000 0005 4810 0001 5794

CONSUMIDOR

CONSUMIDOR CNPJ: 76.169.879/0001-61

Consulta via leitor de QR Code



Thais Mendes Martins Didek
Secretaria de Saúde
Portaria nº 4204/2024

Protocolo de Autorização

141241643432273 24/10/2024 07:28:10



SAIBA MAIS
Todo o papel fabricado no Brasil vem de árvores cultivadas. Mais papel, mais árvores!

Apoio: **regipapel**

TELEMANO BORBIA BR
AV PARANA 394 - CENTRO



SAIBA MAIS
Fabricar papel não prejudica matas nativas. 100% do papel fabricado no Brasil vem de árvores plantadas para esse fim.



lovepaper.org.br



SAIBA MAIS
O papel é um produto reciclável, ou seja, grande parte retorna ao ciclo produtivo após o consumo.



papelpresentebr.com.br



SAIBA MAIS
O papel é produzido a partir de matéria-prima renovável, por isso é altamente sustentável sob o ponto de vista ambiental.

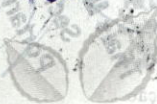

No Brasil, planta-se diariamente o equivalente a cerca de 500 campos de futebol em árvores para a produção de papel e seus derivados.



lovepaper.org.br

Os dados impressos têm vida útil de 5 anos desde que se evite contato direto com plásticos, solventes ou produtos químicos, bem como a exposição ao calor e umidade excessiva, luz solar e iluminação de lâmpadas fluorescentes.

Os dados impressos têm vida útil de 5 anos desde que se evite contato direto com plásticos, solventes ou produtos químicos, bem como a exposição ao calor e umidade excessiva, luz solar e iluminação de lâmpadas fluorescentes.

Os dados impressos têm vida útil de 5 anos desde que se evite contato direto com plásticos, solventes ou produtos químicos, bem como a exposição ao calor e umidade excessiva, luz solar e iluminação de lâmpadas fluorescentes.

vão diluís
Telêmos Barba

TEM SIM

VALDIR BENEDITO DOS SANTOS

CNPJ: 76.181.650/0001-42 IE: 20800176-02

AV MARECHAL FLORIANO PEIXOTO, 36 CASA

AT OLIVEIRAS TELEMACO BORBA-PR

CEP: 84266-010 Fone: (42)3273-2477

DOCUMENTO AUXILIAR DA NOTA FISCAL DE CONSUMIDOR ELETRONICA

#	Cód	Descrição	Qtd	Un	VI Unit.	VI Total
001	0000000000035	ALMOÇO POR KILO				
	1	UND X	34,99			34,99

QTD. TOTAL DE ITENS 001

VALOR TOTAL RS 34,99

FORMA DE PAGAMENTO Valor Pago

Dinheiro 34,99

Consulte pela Chave de Acesso em

<http://www.fazenda.pr.gov.br/nfce/consulta>

124 1076 1816 5000 0142 8500 1000 0194 6010 0029 4608

CONSUMIDOR CNPJ: 76.169.879/0001-61

NFC-e nº 000019460 Série 001 22/10/2024 12:51:39

Protocolo de Autorização: 141241633721228

Data de Autorização 22/10/2024 11:51:38



GRATOS PELA PREFERENCIA

VOLTE SEMPRE

BEM VINDO...

Op: MASTER

Thais Mendes Martins Didek
Secretaria de Saúde
Portaria nº 4204/2023

CPF/CNPJ: 76169879000161

Apoio: **recicpel**



SAIBA MAIS
No Brasil planta-se diariamente o equivalente a cerca de 500 campos de futebol em árvores para a produção de papel e seus derivados.



lovepaper.org.br

34,99



SAIBA MAIS
O papel é um produto reciclável, ou seja, grande parte retorna ao ciclo produtivo após o consumo.

papel presente

papelpresentebr.com.br



SAIBA MAIS
O papel térmico utilizado para a produção deste cupom é isento de BPA, sendo assim um produto sustentável.

Apoio: **recicpel**



*João Edilberto
Telêmaco Barba*

SAIBA MAIS
O setor de árvores plantadas também é responsável por cerca de 3,78 milhões de empregos, retos, indiretos e...

SAIBA MAIS

O papel é um produto reciclável, ou seja, grande parte retorna ao ciclo produtivo

VIA LOJISTA

stone

CNF	REST BOM GOSTO CNPJ: 00.824.842/0001-68 TELEMÁCO BURBA/PR VENDA	28/10/2024 • 11:41	NTE
AV	CRÉDITO	R\$ 51,05	PR
DO	Mastercard - 9726 Crédito à vista Aprovado sem senha	AUT PAG: 072507	CA
001	NFC: 127994595 Stone ID: 40242531201908	SN: 1731115957 - 4.5.0.1 ATC: 002F	otal
QTE	Crédito		.05
VAL	AID: A0000000041010 ONL - Contactless EMV	ARQC: D0A7C1E9C5F7EA26 PAN SEQUENCE: 00	001
FOR			.05
Dinhe			190
			51,05

Consulte pela Chave de Acesso em
<http://www.fazenda.pr.gov.br/nfce/consulta>
 .124 1049 9065 9900 0116 6500 1000 0643 6010 0074 3606
 CONSUMIDOR CNPJ: 78.169.879/0001-61
 NFC-e nº 000064360 Série 001 28/10/2024 11:41:46
 Protocolo de Autorização: 141241667122083
 Data de Autorização 28/10/2024 11:41:43



GRATOS PELA PREFERENCIA
 VOLTE SEMPRE
 BEM VINDO...
 Op: MASTER

CPF/CNPJ: 76169879000161

Thais Mendes Martins Didek
 Secretária de Saúde
 Portaria nº 4204/2023

Autoimp Comp 07/12/2021

recipel - CNPJ: 46.120.820.0001-18 - Para uso

recipel - CNPJ: 46.120.820.0001-18 - Para uso em S@T Fiscal/CF-E e NFC-E

Para uso em S@T Fiscal/CF-E e NFC-E

Apoio



papel presente

papelpresentebr.com.br

RESTAURANTE BOM GOSTO



SAIBA MAIS

O papel é um produto reciclável, ou seja, grande parte retorna ao ciclo produtivo após o consumo.

Apoio: recipel



Valor Paga
21,02

QTD. TOTAL DE ITENS
VALOR TOTAL R\$
FORMA DE PAGAMENTO

SAIBA MAIS



O setor de florestas plantadas também é responsável por cerca de 3,75 milhões de empregos diretos, indiretos e resultantes do efeito-renda.



SAIBA MAIS

O papel é um produto reciclável, ou seja, grande parte retorna ao ciclo produtivo após o consumo.

Telmo Borba

SAIBA MAIS

O papel é um produto utilizado para a produção de embalagens sem o uso de BPA, sendo assim, um produto sustentável.



Apoio: recipel



SAIBA MAIS

No Brasil planta-se diariamente o equivalente a cerca de 500 campos de futebol em árvores para a produção de papel e seus derivados.



lovepaper.org.br

Os dados impressos têm validade de 5 anos desde que se evitem passar impressões em produtos guarnecidos, bem como com plásticos, solventes ou produtos químicos, além de calor e umidade excessiva, luz solar e iluminação de lâmpadas fluorescentes.

Os dados impressos têm vida útil de 5 anos desde que se evite contato direto com plásticos, solventes ou produtos químicos, bem como a exposição ao calor e umidade excessiva, luz solar e iluminação de lâmpadas fluorescentes.

Os dados impressos têm vida útil de 5 anos desde que se evite contato direto com plásticos, solventes ou produtos químicos, bem como a exposição ao calor e umidade excessiva, luz solar e iluminação de lâmpadas fluorescentes.



MEU CHEFE LANCHONETE
CNPJ: 35.071.948/0002-01 - IE: 9100965329 - IM:
AV PARANA, 394 - CENTRO
TELEMACO BORBA - PR

**DANFE NFC-e - Documento Auxiliar
da Nota Fiscal de Consumidor Eletrônica**
Não permite aproveitamento de crédito do ICMS

CÓDIGO	DESCRIÇÃO	VL. TOTAL
QTD UN	VL.UNIT	
7	PINGADO	
1 UN	4,00	4,00
2	VINA/KIBE/RISOLIS	
1 UN	6,00	6,00

Informação dos Tributos Totais Incidentes
(Lei Federal 12.741/2012): 1,42

ÁREA DE MENSAGEM FISCAL

Número: 000.000.561 - Série: 001
Emissão 29/10/2024 08:07:01 -

Consulte pela chave de acesso em:
<http://www.fazenda.pr.gov.br/nfce/consulta>

CHAVE DE ACESSO

4124 1035 0719 4800 0201 6500 1000 0005 6110 0001 5923

CONSUMIDOR

CONSUMIDOR NÃO IDENTIFICADO

Consulta via leitor de QR Code



Protocolo de Autorização

141241671438574 29/10/2024 08:07:06

Thales Mendes Martins Didek
Secretaria de Saúde
Portaria nº 4204/2023



SAIBA MAIS

No Brasil planta-se diariamente o equivalente a cerca de 500 campos de futebol em árvores para a produção de papel e seus derivados.



Apoio:

da Nota Fiscal de Consumidor Eletrônica



SAIBA MAIS

No Brasil, o papel é feito exclusivamente de árvores cultivadas que removem o CO2 da atmosfera e reduzem as mudanças climáticas.



papel presente

papelpresente.com.br



SAIBA MAIS

Todo o papel fabricado no Brasil vem de árvores cultivadas. Mais papel, mais árvores!

regipapel

Apoio:

SAIBA MAIS

Fabricar papel não prejudica matas nativas. 100% do papel fabricado no Brasil vem de árvores plantadas para esse fim.

*telmario barbo
joão edilluents*

SAIBA MAIS

O papel é um produto reciclável, por isso, grande parte retorna ao ciclo produtivo após o consumo.



papel presente

Apoio:

Os dados impressos têm vida útil de 5 anos. Evite contato direto com plásticos, solventes ou produtos químicos, bem como a exposição ao calor e umidade excessiva, luz solar e lâmpadas fluorescentes.

Os dados impressos têm vida útil de 5 anos desde que se evite contato direto com plásticos, solventes ou produtos químicos, bem como a exposição ao calor e umidade excessiva, luz solar e lâmpadas fluorescentes.

Os dados impressos têm vida útil de 5 anos desde que se evite contato direto com plásticos, solventes ou produtos químicos, bem como a exposição ao calor e umidade excessiva, luz solar e lâmpadas fluorescentes.

MEU CHEFE LANCHONETE
CNPJ: 35.071.948/0002-01 - IE: 9100965329 - IM:
AV PARANA, 394 - CENTRO
TELEMACO BORBA - PR

**DANFE NFC-e - Documento Auxiliar
da Nota Fiscal de Consumidor Eletrônica**

Não permite aproveitamento de crédito do ICMS

CÓDIGO	DESCRIÇÃO	VL. TOTAL
QTD UN	VL.UNIT	
4	PASTEL	
1 UN	12,00	12,00
7	PINGADO	
1 UN	4,00	4,00
Informação dos Tributos Totais Incidentes (Lei Federal 12.741/2012):		2,39

ÁREA DE MENSAGEM FISCAL

Número: 000.000.564 - Série: 001
Emissão 30/10/2024 08:04:16 -

Consulte pela chave de acesso em:
<http://www.fazenda.pr.gov.br/nfce/consulta>

CHAVE DE ACESSO

4124 1035 0719 4800 0201 6500 1000 0005 6410 0001 5950

CONSUMIDOR

CONSUMIDOR NÃO IDENTIFICADO

Consulta via leitor de QR Code



Protocolo de Autorização

141241677186784 30/10/2024 08:04:21

Tracy Mendes Martins Didek
Secretaria de Saúde
Portaria nº 4204/2023

reg/pel - CNPJ: 46.120.820.0001-18 - Para uso em S@T Fiscal/CF-E e NFC-E



Apoio:



lovepaper.org.br

MEU CHEFE LANCHONETE

CNPJ: 35.071.948/0001-18 - Insc. Est. 910095329 - IM

SAIBA MAIS

O papel é um produto reciclável, ou seja, grande parte retorna ao ciclo produtivo após o consumo.



Apoio:



papel presente

papelpresentebr.com.br

reg/pel - CNPJ: 46.120.820.0001-18 - Para uso em S@T Fiscal/CF-E e NFC-E



SAIBA MAIS

O papel é produzido a partir de matéria-prima renovável, por isso é altamente sustentável sob o ponto de vista ambiental.

Apoio:

regirpei

reg/pel - CNPJ: 46.120.820.0001-18 - Para uso em S@T Fiscal/CF-E e NFC-E



SAIBA MAIS

No Brasil planta-se diariamente o equivalente a cerca de 500 campos de futebol em árvores para a produção de papel e seus derivados.

Apoio:



lovepaper.org.br

Yas e dubuts

Delimora Barbé

SAIBA MAIS

No Brasil, o papel é feito exclusivamente de árvores cultivadas que renovam o seu tecido celular, e requerem as mudanças climáticas.

Apoio:



papel presente

papelpresentebr.com.br

SAIBA MAIS

Todo papel fabricado no Brasil

Os dados impressos têm vida útil de 5 anos desde que se evite contato direto com plásticos, solventes ou produtos químicos, bem como a exposição ao calor e umidade excessiva, luz solar e iluminação de lâmpadas fluorescentes.

Os dados impressos têm vida útil de 5 anos desde que se evite contato direto com plásticos, solventes ou produtos químicos, bem como a exposição ao calor e umidade excessiva, luz solar e iluminação de lâmpadas fluorescentes.

Os dados impressos têm vida útil de 5 anos desde que se evite contato direto com plásticos, solventes ou produtos químicos, bem como a exposição ao calor e umidade excessiva, luz solar e iluminação de lâmpadas fluorescentes.

RESTAURANTE BOM GOSTO

CNPJ: 49.906.599/0001-16 BOM GOSTO RESTAURANTE
LTDA

AV. PARANA, 695 CENTRO - TELEMACO BORBA - PR
84261-060 Fone: (42)3273-2416 I.E.: 909.92960-19

DOCUMENTO AUXILIAR DA NOTA FISCAL DE CONSUMIDOR ELETRONICA

#	Cód	Descrição	Qtd	Un	VI Unit.	VI Total
001	1	REFEICAO KG				
	1		...	X	41,31	41,31
QTD. TOTAL DE ITENS						001
VALOR TOTAL R\$						41,31
FORMA DE PAGAMENTO						Valor Pago
Dinheiro						41,31

Consulte pela Chave de Acesso em

<http://www.fazenda.pr.gov.br/nfce/consulta>

124 1049.9065 9900 0116 6500 1000 0643 8410 0074 3845

CONSUMIDOR CNPJ: 76.169.879/0001-61

NFC-e nº 000064384 Série 001 30/10/2024 11:44:42

Protocolo de Autorização: 141241678482026

Data de Autorização 30/10/2024 11:44:35



GRATOS PELA PREFERENCIA

VOLTE SEMPRE

BEM VINDO...

Op: MASTER

CPF/CNPJ: 76169879000161

Thais Mendes Martins Didek
Secretária de Saúde
Portaria nº 4204/2023

Autoimp Comp: 07/12/2021



SAIBA MAIS

O setor de árvores plantadas também é responsável por cerca de 3,75 milhões de empregos diretos, indiretos e resultantes do efeito-renda.



SAIBA MAIS

O papel é um produto reciclável, ou seja, grande parte retorna ao ciclo produtivo após o consumo.



SAIBA MAIS

O papel térmico utilizado para a produção deste cupom é isento de BPA, sendo assim um produto sustentável.

Apoio:

regirpel



SAIBA MAIS

No Brasil planta-se diariamente o equivalente a cerca de 500 campos de futebol em árvores para a produção de papel e seus derivados.

Apoio:



lovepaper.org.br

Yas Edulents

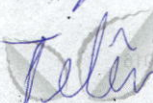

SAIBA MAIS

O papel é um produto reciclável, ou seja, grande parte retorna ao ciclo produtivo após o consumo.

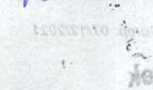

Thais Mendes Martins Didek
Secretaria de Saúde

O papel é um produto reciclável, ou seja, grande parte retorna ao ciclo produtivo após o consumo.

Os dados impressos têm vida útil de 5 anos desde que se evite contato direto com plásticos, solventes ou produtos químicos, bem como a exposição ao calor e umidade excessiva, luz solar e iluminação de lâmpadas fluorescentes.

Os dados impressos têm vida útil de 5 anos desde que se evite contato direto com plásticos, solventes ou produtos químicos, bem como a exposição ao calor e umidade excessiva, luz solar e iluminação de lâmpadas fluorescentes.

100% sustentável

RESTAURANTE E LANCHONETE DEDUCH TE LIDA
CNPJ 51.679.191/0001-09 IE 9101938562
RUDOVIA DA CAFE KM 334,5, 3350 - BAIRRO DOS FRANCAS
ORIGUEIRA - PR

DANFE NFC-e - Documento Auxiliar da Nota Fiscal
de Consumidor Eletronica

Cod.	Descricao	Qtde. Und.	VL. unit	Total
170	AGUA MINERAL 510 ML	1 UND	R\$4,00	R\$4,00
6	CAFE PINGADO MEDIO 190 ML	1 UND	R\$5,00	R\$5,00
17	RISOLES DE CARNE	1 UND	R\$10,00	R\$10,00
Total de itens				3
Valor Total				R\$19,00
FORMA DE PAGAMENTO				VALOR PAGO
Cartao de debito				R\$19,00
trib. Aprox (Fonte IBPT - Lei Federal 12.741/2012)				R\$4,97(25,8%)

Consulte pelo chave de acesso em:
<http://www.fazenda.pr.gov.br/nfce/consulta>
4124 1051 6791 9100 0109 6500 6000 0026 3710 0030 4014

CONSUMIDOR:76.169.879/0001-61
EMISSAO NORMAL

Numero:2637 Serie:6 Emissao:08/10/2024 17:24:43
Protocolo de autorizacao:141241557974370
Data de autorizacao:08/10/2024 17:24:43



Cloudfy systems - www.cloudfy.net.br

Cupon:3040 PDV002
Mesa/Comanda:114
Operador:DAIANE
Cloudfy Blue versao 1.2.78

Thais Mendes Martins Didek
Secretaria de Saude
Portaria n° 4204/2023

350214047
SECRET
KABID
Mendes
Dique

Kanduru

Yaco Salimato



CNPJ: 09.511.730/0001-21 M V P - CHOPERIA, BAR E RESTAURANTE LTDA
R RUBENS AVILA, 150 ALTO DA COLINA - LONDRINA - PR
86055-690 Fone: (43)3348-3695 I.E.: 904 39203-05

DOCUMENTO AUXILIAR DA NOTA FISCAL DE CONSUMIDOR ELETRÔNICA

#	Cód	Descrição	Qtd	Un	Vi Unit.	Vi Total
001	000004	REFEICAO POR QUILO	0,4750	UN X	52,0000	24,70
002	000601	COCA COLA K.S	1	UN X	4,5000	4,50

QTD. TOTAL DE ITENS 002
VALOR TOTAL RS 29,20
FORMA DE PAGAMENTO Valor Pago
Cartão de Crédito 29,20

Consulte pela Chave de Acesso em
<http://www.fazenda.pr.gov.br>

4124 1009 5117 3000 0121 6500 1000 1195 0111 0332 5959
CONSUMIDOR CNPJ: 76.169.879/0001-61
CONSUMIDOR

NFC-e nº 000119501 Série 001 08/10/2024 13:07:40

Protocolo de Autorização 141241555993958

Data de Autorização 08/10/2024 13:07:43



Thais Mendes Martins Didek
Secretaria de Saúde
Portaria nº 4204/2023

Vendedor: CAIXA

FICHA: 093 Pedido: 175668

Tributos Totais Incidentes(Lei Federal 12.741/12): R\$ 9,26

TeraSoft Sistemas (43) 3263-3958

TANIZAKI & CIA. LTDA.

CNPJ: 08.582.655/0001-27 - IE: 9039287517 - IM:
ROD. DO CAFE BR, 376 - KM 298 SERRA DO CADEADO
MAUA DA SERRA - PR

**DANFE NFC-e - Documento Auxiliar
da Nota Fiscal de Consumidor Eletrônica**

Não permite aproveitamento de crédito do ICMS

CÓDIGO	DESCRIÇÃO	VL. TOTAL
QTD UN	VL.UNIT	
00000000000005	SALGADO FRITO	
1 UN	6,00	6,00
000000000000428	DEL VALLE SABOR PESSEGO LATA	
1 UN	7,00	7,00
QTD. TOTAL DE ITENS		2
Valor Produtos		13,00
Descontos		0,00
Acréscimos		0,00
VALOR A PAGAR		13,00
FORMA DE PAGAMENTO		VALOR
Dinheiro		13,00
Troco R\$		0,00

Referente a venda: 00055690 vendedor:
ADMINISTRADORDANFE EM CONTINGÊNCIA, IMPRESSO
EM DECORRÊNCIA DE PROBLEMAS TECNICOS

EMITIDA EM CONTINGÊNCIA

Pendente de autorização

Número: 000.053.800 - Série: 001

Emissão 08/10/2024 10:24:14 -

Consulte pela chave de acesso em:
<http://www.fazenda.pr.gov.br/nfce/consulta>

CHAVE DE ACESSO

4124 1008 5826 5500 0127 6500 1000 0538 0092 9816 2944

CONSUMIDOR

CONSUMIDOR CNPJ: 76.169.879/0001-61

Consulta via leitor de QR Code



Protocolo de Autorização

Thais Mendes Martins Didek
Secretaria de Saúde
Portaria nº 4204/2023



Boletim nº 450415053
 Secretária de Saúde
 Thais Mendes Martins Dibek

Antonio
 Diretor de Saúde

DR Code

CONSUMIDOR CNPJ: 16.188.878/0001-81

CONSUMIDOR

4134 1008 8816 2500 0153 0500 1000 0538 0003 8810 3844

CHAVE DE ACESSO

<http://www.fazenda.pr.gov.br/fiscalcompra>

Consulte pela chave de acesso em:

Emissão: 08/10/2024 10:24:14 -

Número: 000.053.800 - Série: 001

Pendente de autorização

EMITIDA EM CONTINGENCIA

EM RECORRÊNCIA DE PROBLEMAS TÉCNICOS

ADMINISTRADOR/DANFE EM CONDIÇÃO IMPRESSO

Valor Total: R\$ 13,00

Total R\$

Dinheiro

0,00
13,00

FORMA DE PAGAMENTO

VALOR

VALOR A PAGAR

13,00

Acrescimos

0,00

Descontos

0,00

Valor Produtos

13,00

QTD TOTAL DE ITENS

5

QTD	UN	VAL UNIT	VAL TOTAL
1	UN	1,00	1,00
1	UN	9,00	9,00

0000000000002 SALGADO FRITO

CODIGO QTD UN VAL UNIT DESCRICAO

VAL TOTAL

Não permite aproveitamento de crédito do ICMS

da Nota Fiscal de Consumidor Eletrônica

DANFE NFC-e - Documento Auxiliar

MAUA DA SERRA - PR

RCD DO CAER BR 378 - KM 388 SERRA DO CABEADO

CNPJ 08.585.852/0001-53 - IE 8039287513 - IM:

TANIZAKI & CIA LTDA

MEU CHEFE LANCHONETE
CNPJ: 35.071.948/0002-01 - IE: 9100965329 - IM:
AV PARANA, 394 - CENTRO
TELEMACO BORBA - PR

**DANFE NFC-e - Documento Auxiliar
da Nota Fiscal de Consumidor Eletrônica**
Não permite aproveitamento de crédito do ICMS

CÓDIGO	DESCRIÇÃO	VL. TOTAL
QTD UN	VL. UNIT	
3	PASTEL PEQUENO	
1 UN	7,00	7,00
7	PINGADO	
1 UN	4,00	4,00
Informação dos Tributos Totais Incidentes (Lei Federal 12.741/2012):		1,58

ÁREA DE MENSAGEM FISCAL

Número: 000.000.535 - Série: 001
Emissão 14/10/2024 07:38:47 -

Consulte pela chave de acesso em:
<http://www.fazenda.pr.gov.br/nfce/consulta>

CHAVE DE ACESSO

4124 1035 0719 4800 0201 6500 1000 0005 3510 0001 5664

CONSUMIDOR

CONSUMIDOR CNPJ: 76.169.879/0001-61

Consulta via leitor de QR Code



Protocolo de Autorização

11241587646754 14/10/2024 07:38:47

Thais Mendes Martins Didek
Secretaria de Saúde
Portaria nº 4204/2023

reciclpel - CNPJ: 46.120.820.0001-18 - Para uso em S@T Fiscal



Todo o papel fabricado no Brasil vem de árvores cultivadas. Mais papel, mais árvores!

Apoio: **regicpel**

MEDU CHEFE LANCHONETE

CNPJ: 07.149002-01 - IE: 81008529 - IM

AV. PARANA, 394 - CENTRO

TELEMACO BOBBA - PR

SAIBA MAIS

Fabricar papel não prejudica matas nativas. 100% do papel fabricado no Brasil vem de árvores plantadas para esse fim.



Apoio:



lovepaper.org.br

reciclpel - CNPJ: 46.120.820.0001-18 - Para uso em S@T Fiscal/CFE e NFCE



O papel é um produto reciclável, ou seja, grande parte retorna ao ciclo produtivo após o consumo.

SAIBA MAIS

Apoio:



papel presente

papelpresentebr.com.br

Consulte pela chave de acesso em

http://www.fazenda.pr.gov.br/printce/consulta

CHAVE DE ACESSO

SAIBA MAIS

O papel é produzido a partir de matéria-prima renovável, por isso é altamente sustentável sob o ponto de vista ambiental.

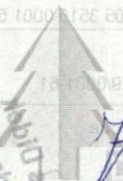

faço eilberts

SAIBA MAIS

No Brasil, plantar 200 árvores para substituir as cerca de 200 campos de futebol em árvores para a produção de papel e seus derivados.

Apoio:



lovepaper.org.br

n S@T Fiscal/CFE e NFCE

Os dados impressos têm vida útil de 5 anos desde que se evite calor e umidade excessiva, luz solar e iluminação de lâmpadas com plásticos, solventes ou produtos químicos. Bem como a exposição ao calor e umidade excessiva, luz solar e iluminação de lâmpadas

Os dados impressos têm vida útil de 5 anos desde que se evite contato direto com plásticos, solventes ou produtos químicos. Bem como a exposição ao calor e umidade excessiva, luz solar e iluminação de lâmpadas fluorescentes.

que se evite contato direto com plásticos, solventes ou produtos químicos. Bem como a exposição ao calor e umidade excessiva, luz solar e iluminação de lâmpadas fluorescentes.

MEU CHEFE LANCHONETE
CNPJ: 35.071.948/0002-01 - IE: 9100965329 - IM:
AV PARANA, 394 - CENTRO
TELEMACO BORBA - PR

**DANFE NFC-e - Documento Auxiliar
da Nota Fiscal de Consumidor Eletrônica**
Não permite aproveitamento de crédito do ICMS

CÓDIGO	DESCRIÇÃO	QTD UN	VL.UNIT	VL. TOTAL
4	PASTEL	1 UN	12,00	12,00
7	PINGADO	1 UN	4,00	4,00
Formação dos Tributos Totais Incidentes (Federal 12.741/2012):				2,39

ÁREA DE MENSAGEM FISCAL

Número: 000.000 532 - Série: J01
Emissão: 11/10/2024 08:22:05 -

Consulte pela chave de acesso em:
<http://www.fazenda.pr.gov.br/nfce/consulta>

CHAVE DE ACESSO

4124 1035 0719 4800 0201 6500 1000 0005 3210 0001 5638

CONSUMIDOR

CONSUMIDOR CNPJ: 76.169.879/0001-61

Consulta via leitor de QR Code



Protocolo de Autorização

141241571532208 11/10/2024 08:22:04

Thais Mendes Martins Didek
Secretaria de Saúde
Portaria nº 4204/2023



SAIBA MAIS
O papel é um produto reciclável, ou seja, grande parte retorna ao ciclo produtivo após o consumo.

Apoio:



papel presente

papelpresentebr.com.br



SAIBA MAIS
O papel é produzido a partir de matéria-prima renovável, por isso é altamente sustentável sob o ponto de vista ambiental.

Apoio:

regipapel

regipapel.com.br



SAIBA MAIS
No Brasil planta-se diariamente o equivalente a cerca de 500 campos de futebol em árvores para a produção de papel e seus derivados.

Apoio:



LOVE PAPER

lovepaper.org.br



SAIBA MAIS
No Brasil, o papel é feito exclusivamente de árvores cultivadas que removem o CO2 da atmosfera e reduzem as mudanças climáticas.

Apoio:



papel presente

papelpresentebr.com.br

Yara Edulente
Telimaco Barbosa

Todo o papel fabricado no Brasil vem de árvores cultivadas. Mais papel, mais árvores!

Apoio:

regipapel

regipapel.com.br

Os dados impressos têm vida útil de 5 anos desde que se evite contato direto com plásticos, solventes ou produtos químicos, bem como a exposição ao calor e umidade excessiva, luz solar e iluminação de lâmpadas fluorescentes.

Os dados impressos têm vida útil de 5 anos desde que se evite contato direto com plásticos, solventes ou produtos químicos, bem como a exposição ao calor e umidade excessiva, luz solar e iluminação de lâmpadas fluorescentes.

Os dados impressos têm vida útil de 5 anos desde que se evite contato direto com plásticos, solventes ou produtos químicos, bem como a exposição ao calor e umidade excessiva, luz solar e iluminação de lâmpadas fluorescentes.



FLORENAL ZERO HORA

CNPJ: 18.996.500/0001-90 FLORENAL
ZERO HORA RESTAURANTE LTDA
AVENIDA GENERAL CARLOS
CAVALCANTI, 3586 SALA 1, 2 E 3
LVARANAS - PONTA GROSSA - PR
84030-000 Fone: (42)3086-1212 I.E.:
906.44607-38

DOCUMENTO AUXILIAR DA NOTA FISCAL DE CONSUMIDOR ELETRONICA

#	Cód	Descrição	Qtd	Un	VI Unit.	VI Total
001	1	REFEIÇÃO		UN X	36,000	36,00
QTD. TOTAL DE ITENS						001
VALOR TOTAL RS						38,00
FORMA DE PAGAMENTO						Valor Pago
Dinheiro						36,00

Consulte pela Chave de Acesso em

<http://www.fazenda.pr.gov.br/nfce/consulta>

4124 1018 9965 0000 0190 6500 2000 0021 0014 2206 8259



CONSUMIDOR CNPJ:

76.169.879/0001-61

NFC-e nº 000002100

Série 002

10/10/2024

Protocolo de Autorização:

141241666968452

Data de Autorização 10/10/2024

12:01:06

Trib Aprox R\$ 1,34 Federal e R\$ 0,70 Estadual e R\$ 0,00
Municipal

DOCUMENTO EMITIDO POR ME OU EPP OPTANTE PELO
SIMPLES NACIONAL, NÃO GERA DIREITO A CRÉDITO
FISCAL DE ICMS, DE ISS E DE IPI

PRGCON: ligue 0800-41-1512 End: Rua Emiliano Pernetá, 47 -
Centro, CEP 80010-050, Curitiba - PR
OBRIGADO. VOLTE SEMPRE.

Tributos Totais Incidentes(Lei Federal 12.741/12): R\$ 2,04

Desenvolvido por: www.holinetecnologia.com.br

MUSA BASEN & CIA LTDA ME
CNPJ 08.668.370/0001-03 IE 9039780582
R. Moises Lupion, 506 - Centro
Arapoti - PR

DANFE NFC-e - Documento Auxiliar da Nota Fiscal
de Consumidor Eletronica

Cod.	Descricao	Qtde. Und.	VL unit	Total
966	CAFE TRADICIONAL- XIC. GRANDE	1 UND	R\$3,50	R\$3,50
319	PASTEL DE QUEIJO	1 UND	R\$7,00	R\$7,00
966	CAFE TRADICIONAL- XIC. GRANDE	1 UND	R\$3,50	R\$3,50

QTD. Total de itens 3
Valor Total R\$14,00
FORMA DE PAGAMENTO VALOR PAGO
Cartao de debito R\$14,00
Trib. Aprox (Fonte IBPT - Lei Federal 12.741/2012) R\$3,98 (28,43%)

Consulte pela chave de acesso em:

<http://www.fazenda.pr.gov.br>

4124 1008 6683 7000 0103 6500 5000 2681 0810 2681 8611

CONSUMIDOR: 76.169.879/0001-61

EMISSAO NORMAL

Numero: 268108 Serie: 5 Emissao: 09/10/2024 06:28:56

Protocolo de autorizacao: 141241559957060

Data de autorizacao: 09/10/2024 06:28:56



Cloudfy systems - www.cloudfy.net.br

SICREDI

VIA - CLIENTE

MUSA BASEN E CIA

RUA MOISES LUPION

ARAPOTI/PR

SE000001

EC:000000043681663

TERM: TF108E86

CNPJ: 08.668.370/0001-03

XXXXXXXXXXXX9726

AUT=M41010

CV=001102239

DOC=500004

09/10/24

08:29:53

H

HAESTRO

DEBITO A VISTA

VALOR

14,00

SiTef from Fiserv

Cupon: 268186 PDV001
Mesa/Comanda: 24
Operador: YASHIN
Cloudfy Blue versao 1.2.48

Thais Mendes Martins Didek
Secretaria de Saude
Portaria nº 4204/2023

EXIJA O DOCUMENTO FISCAL DE N
VIA CLIENTE

stone
CHURRAS ESPETO DOURADO

CNPJ: 19.234.899/0001-35
AVENIDA AVENIDA PREFEITO RONIE CARDOSO N° -
CEP: 84174-105 - CASTRO/PR

COMPRA

16/10/2024 - 11:40

CRÉDITO

R\$ 26,00

MASTERCARD - 9726
Credito a vista

STONEID: 39042207105257
Aprovado sem senha

AID 00000000000000000000000000000000
OHL Contactless EMV
PAN SEQUENCE: 00

AUT PAG: 093894

SN PB0921A87503917.7.4
ARQC C7D97CE37093B1CA
ATC 0020
EC. 248695289

s/n,
PR,
3-2232
SCAL DE

VL TOTAL

22,00

4,00

2

26,00

606

1

UN 4,0000

QTD TOTAL DE ITENS

VALOR TOTAL R\$

FORMA PAGAMENTO

Dinheiro

Troco R\$

VALOR PAGO R\$

26,00

0,00

Consulte pela Chave de Acesso em:

<http://www.fazenda.pr.gov.br/nfce/consulta>

4124 1019 2348 9900 0135 6500 2000 0107 2615 4757 7750

CONSUMIDOR CNPJ: 76.169.879/0001-61

NFC-e nº10726 Serie:2 16/10/2024 11:41:02

Protocolo de Autorização: 141241600260320

Data de autorização: 16/10/2024 11:41:14



Prezados Senhores Marins Didek
Secretaria de Saúde
Portaria nº 4204/2022

Pedido: 42915 - Obrigado pela Preferencia Volte Sempre ESPETO DOURADO CHURRASCARIA E EVENTOS ww w.programaconsumer.com.br

Tributos Totais Incidentes (Lei Federal 12.741/12): R\$ 0,00

RHONDO DE O. PINHEIRO ME
 Nº 23.126.727/0001-08 - I.E.: 9071169135 -
 RUA PRINCESSA ISABEL DO CAETE
 11.14.11

DANFE Documento Fiscal
 da Nota Fiscal de Consumo
 Não perca este documento nº 115

COMGO	DESCR.	VALOR	VALOR TOTAL
32	REFEICAO		
	1 UN	49,00	49,00
QTD. TOTAL DE ITENS			1
Valor Produtos			49,00
Descontos			0,00
Acréscimos			0,00
VALOR A PAGAR			49,00
FORMA DE PAGAMENTO			VALOR
Dinheiro			49,00
Total R\$			0,00

Documento por meio empresa optante pelo Simples ou EPP.

Número: 000.016.234 - Série: 001
 Emissão 15/10/2024 12:50:36 -

Consulte pela chave de acesso em:
<http://www.fazenda.pr.gov.br/infce/consulta>

CHAVE DE ACESSO

4124 1023 9267 2700 0108 6500 1000 0182 3410 0016 3987

CONSUMIDOR

CONSUMIDOR CNPJ 76.169.879/0001-51 PREFEITURA
 MUNICIPAL DE RESERVA

Consulte via fatur do QR Code



Protocolo de Autenticação

Thais Mendes Martins Didek
 Secretária de Saúde
 Portaria nº 4204/2023

stone VIA LOJISTA

stone

REST BOM GOSTO
CNPJ: 00.824.842/0001-68
TELÉMACO BURUA/PR
VENDA

07/10/2024 • 13:03

TAURANTE

ORBA - PR,
2960-19
ELETRONICA

t. VI Total

37,06

001

37,06

Valor Pago

37,06

DOCUMENTO FISCAL DE Nº INDICADO
SITE

CRÉDITO

R\$ 37,06

Mastercard - ****9726

AUT PAG: 006159

Crédito à vista

Aprovado sem senha

EC: 127994595

SN: 1731115957 - 4.5.0.1

Stone ID: 38142956945785

AFC: 001C

Crédito

AID: A0000000041010

ARQC: 310F06F7A0F3C2A4

QNI - Contactless EMV

PAN SEQUENCE: 00

FORMA DE PAGAMENTO

Dinheiro

Consulte pela Chave de Acesso em

<http://www.fazenda.pr.gov.br/nfce/consulta>

.124 1049 9065 9900 0116 6500 1000 0640 9410 0074 0943

CONSUMIDOR CNPJ: 76.169.879/0001-61

NFC-e nº 000064094 Série 001 07/10/2024 13:03:36

Protocolo de Autorização: 141241549983679

Data de Autorização 07/10/2024 13:03:28



GRATOS PELA PREFERENCIA

VOLTE SEMPRE

BEM VINDO...

Op: MASTER

CPE/CNPJ: 76169879000161

Thais Mendes Martins Didek
Secretária de Saúde

AutImp Comp: 07/12/2021

Portaria nº 4204/2023



SAIBA MAIS

O papel de árvores plantadas também é responsável por cerca de 3,75 milhões de empregos diretos, indiretos e resultantes do efeito-renda.

O papel é um produto reciclável, ou seja, grande parte retorna ao ciclo produtivo após o consumo.

O papel térmico utilizado para a produção deste cupom é isento de BPA, sendo assim um produto sustentável.

Apoio:

recirpel



SAIBA MAIS

No Brasil planta-se diariamente o equivalente a cerca de 50 milhões de mudas para a produção de papel.

Apoio:



lovepaper.org.br

SAIBA MAIS

O papel é um produto reciclável, ou seja, grande parte retorna ao ciclo produtivo após o consumo.

presente
Secretaria de Saúde
secretariadesaude.gov.br

Os dados impressos têm vida útil de 5 anos desde que se evite contato direto com plásticos, solventes ou produtos químicos, bem como a exposição ao calor e umidade excessiva. Luz solar e iluminação de lâmpadas fluorescentes.



Os dados impressos têm validade de 5 anos desde que se evite contato direto com plásticos, solventes ou produtos químicos, bem como a exposição ao calor e umidade excessiva. Luz solar e iluminação de lâmpadas fluorescentes.



então direto
posição ao
presenciais.

RESTAURANTE BOM GOSTO

CNPJ: 49.906.599/0001-16 BOM GOSTO RESTAURANTE
LTDA

AV. PARANA, 695 CENTRO - TELEMACO BORBA - PR

84261-060 Fone: (42)3273-2416 | E.: 909.92960-19

DOCUMENTO AUXILIAR DA NOTA FISCAL DE CONSUMIDOR ELETRONICA

#	Cód	Descrição	Qtd	Un	VI Unit.	VI Total
---	-----	-----------	-----	----	----------	----------

001	1	REFEICAO KG				
-----	---	-------------	--	--	--	--

	1	... X	38,01			38,01
--	---	-------	-------	--	--	-------

QTD. TOTAL DE ITENS						001
---------------------	--	--	--	--	--	-----

VALOR TOTAL RS						38,01
----------------	--	--	--	--	--	-------

FORMA DE PAGAMENTO						Valor Pago
--------------------	--	--	--	--	--	------------

Dinheiro						38,01
----------	--	--	--	--	--	-------

Consulte pela Chave de Acesso em

<http://www.fazenda.pr.gov.br/nfce/consulta>

.124 1049 9065 9900 0116 6500 1000 0642 4010 0074 2407

CONSUMIDOR CNPJ: 76.169.879/0001-61

NFC-e nº 000084240 Série 001 18/10/2024 11:25:54

Protocolo de Autorização: 141241611713372

Data de Autcrização 18/10/2024 11:25:42



GRATOS PELA PREFERENCIA

VOLTE SEMPRE

BEM VINDO...

Op: MASTER

CPF/CNPJ: 7616987900016

Autoimp Comp: 07/12/2021

Thales Mendes Martins Didek
Secretaria de Saúde
Portaria nº 4204/2023



SAIBA MAIS
O papel térmico utilizado para a produção deste cupom é isento de BPA, sendo assim um produto sustentável.

Apoio: **regípel**



SAIBA MAIS
No Brasil planta-se diariamente o equivalente a cerca de 500 campos de futebol em árvores para a produção de papel e seus derivados.

Apoio:



lovepaper.org.br



SAIBA MAIS
O papel é um produto reciclável, ou seja, grande parte retorna ao ciclo produtivo após o consumo.

Apoio:



papel presente

papelpresentebr.com.br



SAIBA MAIS
O papel térmico utilizado para a produção deste cupom é isento de BPA, sendo assim um produto sustentável.

Apoio:

regípel



*Mãos educadas
Telemoco Barba*

SAIBA MAIS
O setor de árvores plantadas também é responsável por gerar cerca de 375 milhões de empregos diretos, indiretos e resultantes do efeito-renda.

Os dados impressos têm vida útil de 5 anos desde que se evite o contato com líquidos, solventes ou produtos químicos, bem como a exposição ao calor e umidade excessiva. Luz solar e iluminação de lâmpadas fluorescentes.

Os dados impressos têm vida útil de 5 anos desde que se evite contato direto com líquidos ou produtos químicos, bem como a exposição ao calor e umidade excessiva. Luz solar e iluminação de lâmpadas fluorescentes.

Os dados impressos têm vida útil de 5 anos desde que se evite contato direto com líquidos ou produtos químicos, bem como a exposição ao calor e umidade excessiva. Luz solar e iluminação de lâmpadas fluorescentes.



MEU CHEFE LANCHONETE
CNPJ: 35.071.948/0002-01 - IE: 9100965329 - IM:
AV PARANA, 394 - CENTRO
TELEMACO BORBA - PR

**DANFE NFC-e - Documento Auxiliar
da Nota Fiscal de Consumidor Eletrônica**
Não permite aproveitamento de crédito do ICMS

CÓDIGO	DESCRIÇÃO	QTD UN	VL.UNIT	VL. TOTAL
4	PASTEL			
		1 UN	12,00	12,00
7	PINGADO			
		1 UN	4,00	4,00

Informação dos Tributos Totais Incidentes
(Lei Federal 12.741/2012): 2,39

ÁREA DE MENSAGEM FISCAL

Número: 000.000.568 - Série: 001
Emissão 31/10/2024 08:37:01 -

Consulte pela chave de acesso em:
<http://www.fazenda.pr.gov.br/nfce/consulta>

CHAVE DE ACESSO

4124 1035 0719 4800 0201 6500 1000 0005 6810 0001 5991

CONSUMIDOR

CONSUMIDOR CNPJ: 76.169.879/0001-61

Consulta via leitor de QR Code



Protocolo de Autorização

141241683274269 31/10/2024 08:37:06

Thais Mendes Martins Didek
Secretaria de Saúde
Portaria nº 4204/2023



SAIBA MAIS

Fabricar papel não prejudica matas nativas. 100% do papel fabricado no Brasil vem de árvores plantadas para esse fim.

Apoio:



lovepaper.org.br



SAIBA MAIS

O papel é um produto reciclável, ou seja, grande parte retorna ao ciclo produtivo após o consumo.

Apoio:



papel presente

papelpresentebr.com.br



SAIBA MAIS

O papel é produzido a partir de matéria-prima renovável, por isso é altamente sustentável sob o ponto de vista ambiental.

Apoio:

regicpel

SAIBA MAIS

No Brasil, o papel é feito exclusivamente de árvores cultivadas que renovam o CO₂ da atmosfera e reduzem as mudanças climáticas.

Apoio:



lovepaper.org.br

SAIBA MAIS

No Brasil, o papel é feito exclusivamente de árvores cultivadas que renovam o CO₂ da atmosfera e reduzem as mudanças climáticas.

Os dados impressos com plásticos, calor e umidade

Os dados impressos têm vida útil de 5 anos desde que se evite contato direto com plásticos, solventes ou produtos químicos, bem como a exposição ao calor e umidade excessiva, luz solar e iluminação de lâmpadas fluorescentes.

Os dados impressos têm vida útil de 5 anos desde que se evite contato direto com plásticos, solventes ou produtos químicos, bem como a exposição ao calor e umidade excessiva, luz solar e iluminação de lâmpadas fluorescentes.

Ypoo Edilberto
Telemaco Barbosa

Visualização de arquivos

**Auto-Atendimento
Comprovante – Arquivo**

Agência débito: 2523-2
Conta débito: 8079-9
CPF/CNPJ: 76169879/0001-61 MUNICIPIO DE RESERVA

Banco: 341
Agência crédito: 3854-
Conta crédito: 32212-4
Favorecido: JOAO EDILBERTO DOS SANTOS ORTI
Documento empresa: 00000032890000053238
Data pagamento: 11/11/2024
Valor pagamento: 1.001,31
Documento banco: 00000890000446941580
Data real pagamento: 11/11/2024
Valor real pagamento: 1.001,31
Autenticação: E4A96B07226E7EB2

ESTA É DOCUMENTO FISI
CARTÃO DE CREDITO

Jaranjinha

CREDITO A VISTA

MASTERCARD
AID: A0000000041010

PASTELARIA (MEU)
AV PARANA 394

SN917611.30/10/24

VIA CLIENTE

R\$1

AUTO: 03

CNPJ: 35.071.948/0002
TELEMACO BORBA

.com.br

  @stone

9680 Regiões metropolitanas
326-0506 Demais regiões
por dia, todos os dias.

Stone

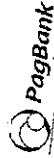

VIA CLIENTE
AUTO:138816

08/JUL/2024 17:23

*****9726

RESTAURANTE E LANCHONETE OEDUCH II
R. DO LAFE KM 3345 3350
ORTIGUEIRA - PR

R\$ 19,00

CV: 386103

CNPJ: 51.879.191/0001-09
SAPOS: 1732089092

(L)

8104

6,00

1352

01

/PR

