



Município de Reserva - PR

CNPJ: 76169879000161 IE:
Endereço: Av. Cel Rogério Borba, 741 CEP: 84320000 Cidade: Reserva
Fone: 32768300 Fax:

NOTA DE PAGAMENTO (EM PREVISÃO)

Número	Data	Previsão Nº	Liquidação Nº	Empenho Nº	Requisição Nº
	20/09/2024	6802	6098/2024	4399/2024	

Licitação

Tipo _____ Número _____
Sem licitação

Contrato/Aditivo

Sequência Contrato Aditivo Início da vigência Fim da vigência Fim da vig. atualizada Início da execução Fim da execução Fim da exe. atualizada

Credor

Fornecedor **THAIS MENDES MARTINS DIDEK** Matrícula 26814-3 CPF/CNPJ 072.324.009-42

Endereço RUA MARCILIO DIAS, 0 - FIM DA RUA Bairro CENTRO

Cidade/UF Reserva/PR CEP 84320-000 Fone (42) 99913-0853 Tipo de conta bancária Conta Corrente Banco 104 Agência 400 Conta 49564-9

Classificação da despesa

3490 06 SECRETARIA DE SAÚDE

06.001 DEPARTAMENTO DE SAÚDE

10.301.0016.2061 Gestão e Manutenção Rede Publica da Saude Municipal - Manutenção da Rede

3.3.90.39.41.00 FORNECIMENTO DE ALIMENTAÇÃO

Valor
R\$ 357,73

Outras informações

Retenções

Total de retenções

R\$ 0,00

Valor líquido

R\$ 357,73

Servidor que autorizou o pagamento

269531 - LUCAS MACHADO RIBEIRO

Recursos

00303 - Saúde - Receitas Vinculadas (E.C. 29/00 - 15%) Conta bancária 80799 - BANCO DO BRASIL

Documento

Data

20/09/2024

Valor

R\$ 357,73

Recibo

Recebi do Município de Reserva, a importância de Trezentos e Cinquenta e Sete Reais e Setenta e Três Centavos, referente ao pagamento do empenho número 4399/2024.

Assinatura: _____

Reserva, ____/____/____

LUCAS MACHADO RIBEIRO
Prefeito Municipal

JOCELIA TEREZINHA FAUSTIN SZEREMETA
Secretário(a) de Administração e Finanças



Município de Reserva - PR

CNPJ: 76169879000161 IE:
Endereço: Av. Cel Rogério Borba, 741 CEP: 84320000 Cidade: Reserva
Fone: 32768300 Fax:

NOTA DE LIQUIDAÇÃO

Número **6098/2024** Emitido em **06/08/2024** Requisição Nº _____ Empenho Nº **4399/2024**

Licitação _____
Tipo _____ Número _____
Sem licitação _____
Contrato/Aditivo _____
Sequência Contrato Aditivo Início da vigência Fim da vigência Fim da vig. atualizada Início da execução Fim da execução Fim da exe. atualizada

Credor _____
Fornecedor **THAIS MENDES MARTINS DIDEK** Matrícula **26814-3** CPF/CNPJ **072.324.009-42**
Endereço **RUA MARCILIO DIAS, 0 - FIM DA RUA** Bairro **CENTRO**
Cidade/UF **Reserva/PR** CEP **84320-000** Fone **(42) 99913-0853** Tipo de conta bancária **Conta Corrente** Banco **104** Agência **400** Conta **49564-9**

Classificação da despesa _____
06 SECRETARIA DE SAÚDE Saldo do empenho
06.001 DEPARTAMENTO DE SAÚDE R\$ 357,73
10.301.0016.2061 Gestão e Manutenção Rede Publica da Saude Municipal - Manutenção da Rede Valor liquidado
3.3.90.39.41.00 FORNECIMENTO DE ALIMENTAÇÃO R\$ 357,73
3490 00303 Saúde - Receitas Vinculadas (E.C. 29/00 - 15%) Saldo à Liquidar
R\$ 0,00

Outras informações _____

Retenções _____
Total de retenções
R\$ 0,00
Valor líquido
R\$ 357,73

Servidor que autorizou a liquidação _____
922326 - THAIS MENDES MARTINS DIDEK

Vencimento da liquidação _____
05/09/2024

Histórico _____

Documentos fiscais									
Tipo	Número	Série	Emissão	Valor	Tipo	Número	Série	Emissão	Valor
Cupom Fiscal	62645	1	05/07/2024	55,83	Cupom Fiscal	62132	1	21/05/2024	47,19
Cupom Fiscal	131448	1	17/07/2024	57,90	Cupom Fiscal	95132	1	17/07/2024	129,80
Cupom Fiscal	138029	1	01/08/2024	49,71	Cupom Fiscal	25	1	01/08/2024	17,50



Município de Reserva - PR

CNPJ: 76169879000161 IE:
Endereço: Av. Cel Rogério Borba, 741 CEP: 84320000 Cidade: Reserva
Fone: 32768300 Fax:

NOTA DE EMPENHO

Número	Tipo	Emitido em	Requisição Nº	Req. Compra Nº
4399/2024	Ordinário	06/08/2024		

Licitação		Número						
Tipo								
Sem licitação								
Contrato/Aditivo								
Sequência	Contrato	Aditivo	Início da vigência	Fim da vigência	Fim da vig. atualizada	Início da execução	Fim da execução	Fim da exe. atualizada

Credor		Matricula		CPF/CNPJ		
Fornecedor		26814-3		072.324.009-42		
THAIS MENDES MARTINS DIDEK						
Endereço		Bairro		CENTRO		
RUA MARCILIO DIAS, 0 - FIM DA RUA						
Cidade/UF	CEP	Fone	Tipo de conta bancária	Banco	Agência	Conta
Reserva/PR	84320-000	(42) 99913-0853	Conta Corrente	104	400	49564-9

Classificação da despesa		Saldo anterior	
06 SECRETARIA DE SAÚDE		R\$ 6.413,68	
06.001 DEPARTAMENTO DE SAÚDE		Valor empenhado	
10.301.0016.2061 Gestão e Manutenção Rede Publica da Saude Municipal - Manutenção da Rede		R\$ 357,73	
3.3.90.39.41.00 FORNECIMENTO DE ALIMENTAÇÃO		Saldo atual	
3490 00303 Saúde - Receitas Vinculadas (E.C. 29/00 - 15%)		R\$ 6.055,95	
Do Exercício			

Outras informações

Histórico

VALOR QUE SE EMPENHA A RESSARCIMENTO DE DESPESAS COM ALIMENTAÇÃO EM VIAGEM DO DPTO DE SAÚDE.

LUCAS MACHADO RIBEIRO
Prefeito Municipal

RECEBEMOS DE KALUNGA SA OS PRODUTOS CONSTANTES DA NOTA FISCAL INDICADA AO LADO

Nº 095132

DATA DO RECEBIMENTO

IDENTIFICAÇÃO E ASSINATURA DO RECEBEDOR

SÉRIE 1

Kalunga

Kalunga SA
R Ermelino de Leao, 703
Olarias
Ponta Grossa-PR

DANFE
DOCUMENTO AUXILIAR
DA NOTA FISCAL
ELETRÔNICA

0 - ENTRADA
1 - SAÍDA

1

Nº 095132
SÉRIE 1
FOLHA 1/1



4124 0743 2838 1101 0627 5500 1000 0951 3217 1081 3963

Consulta de autenticidade no portal nacional da NF-e
www.nfe.fazenda.gov.br/portal ou no site da Sefaz autorizada.

NATUREZA DA OPERAÇÃO
SAÍDA DE VENDA

PROTOCOLO DE AUTORIZAÇÃO DE USO
141240212280913 17/07/2024 13:37:20

INSCRIÇÃO ESTADUAL
9060996676

INSC. ESTADUAL DO SUBST. TRIBUTÁRIO

CNPJ
43.283.811/0106-27

NF-E

DESTINATÁRIO/REMETENTE

NOME / RAZÃO SOCIAL Prefeitura Municipal de Reserva		CNPJ / CPF 76.169.879/0001-61	DATA DE EMISSÃO 17/07/2024
ENDEREÇO Av Coronel Rogerio Borba , 741		BAIRRO / DISTRITO Centro	CEP 84320-000
MUNICÍPIO Reserva	FONE / FAX 4232-8600	UF PR	INSCRIÇÃO ESTADUAL
			DT SAÍDA / ENT
			HR SAÍDA / ENT.

BASE DE CÁLCULO DO ICMS 129,80	VALOR DO ICMS 25,31	BASE DE CALC. DO ICMS SUBST. 0,00	VALOR DO ICMS SUBSTITUIÇÃO 0,00	VALOR TOT. DOS PRODUTOS 129,80
VALOR DO FRETE 0,00	VALOR DO SEGURO 0,00	DESCONTO 0,00	OUTRAS DESP. ACESS. 0,00	VALOR DO IPI 0,00
				VALOR TOTAL DA NOTA 129,80

TRANSPORTADOR/VOLUMES TRANSPORTADOS

RAZÃO SOCIAL		FRETE POR CONTA 0-EMITENTE 1-DESTINATÁRIO	9	CODIGO ANTT	PLACA VEÍCULO	UF	CNPJ / CPF
ENDEREÇO		MUNICÍPIO		UF	INSCRIÇÃO ESTADUAL		
QUANTIDADE 1	ESPÉCIE CX	MARCA	NUMERAÇÃO	PESO BRUTO 9,700	PESO LÍQUIDO 9,700		

DADOS DOS PRODUTOS/SERVIÇOS

COD.PROD	DESCRICAÇÃO DOS PRODUTOS / SERVIÇOS	NCM	CST	CFOP	UN	QUANT.	VALOR UNITÁRIO	VALOR TOTAL	B.CALC. ICMS	VALOR ICMS	ICMS
031228	Arquivo morto papelão reciclado (350x135x240) Frug	48191000	000	5102	CX	2	64,90	129,80	129,80	25,31	19,50

Thais

Thais Mendes Martins Didek
Secretaria de Saúde
Portaria nº 426/2023

INSCRIÇÃO MUNICIPAL	VALOR TOTAL DOS SERVIÇOS 0,00	BASE CÁLCULO DO ISSQN	0,00	VALOR DO ISSQN	0,00
---------------------	----------------------------------	-----------------------	------	----------------	------

DADOS ADICIONAIS

<p>Nova Razão Social: Kalunga SA</p> <p>Val Aprox Tributos: R\$ 47,73 (37%) Fonte: IBPT</p> <p>Em caso de devolução e necessário emitir Nota Fiscal de Devolução</p> <p>Trocas em até 7 dias somente por defeito</p>	RESERVADO AO FISCO
--	---------------------------

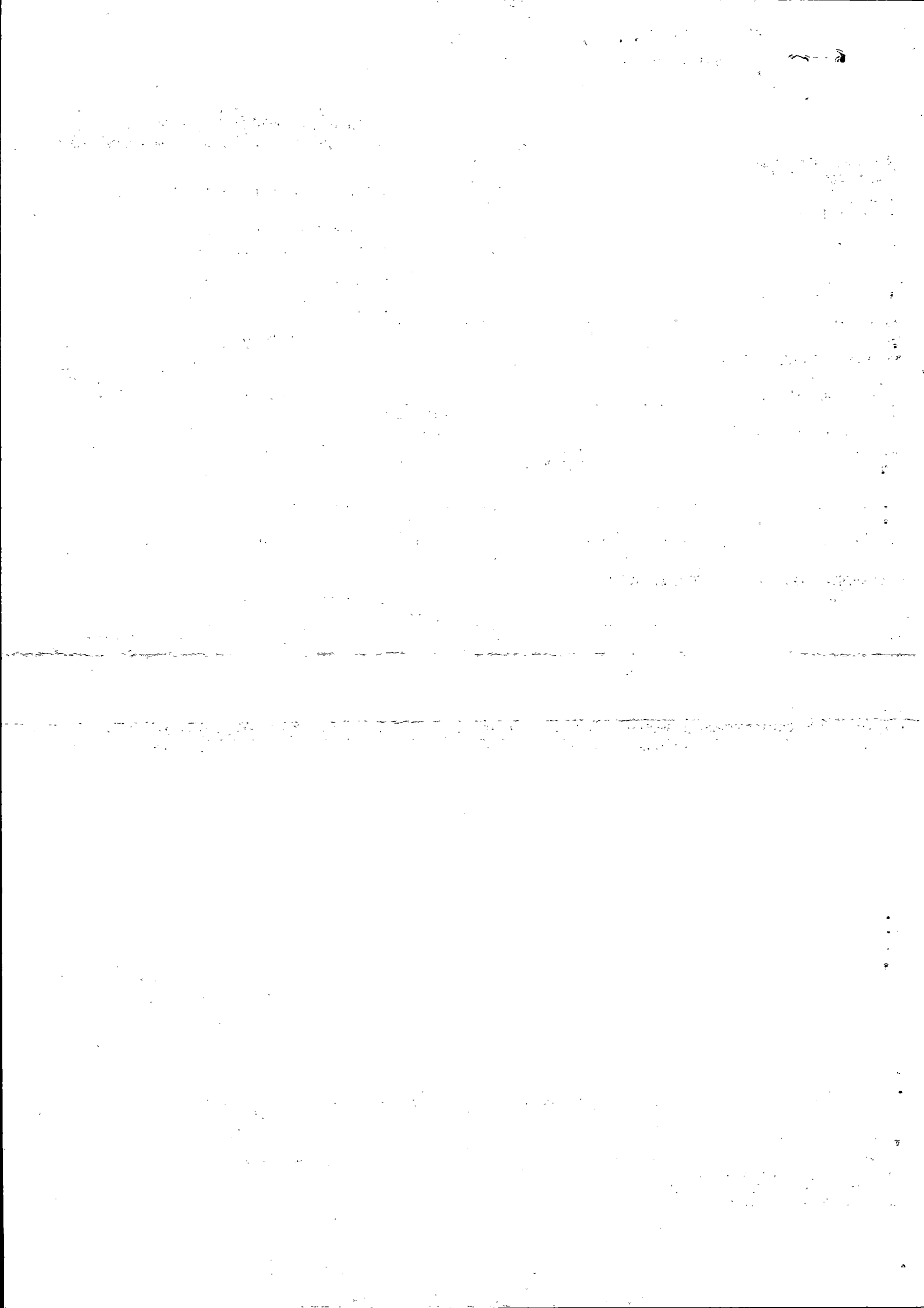

RECEBEMOS DE RUBENS COELHO ME OS PRODUTOS/SERVIÇOS CONSTANTES NA NOTA FISCAL INDICADA AO LADO		VALOR NOTA R\$ 38,00	NF-e Nº: 000.000.272 SÉRIE : 1
DATA DE RECEBIMENTO / /	IDENTIFICAÇÃO E ASSINATURA DO RECEBEDOR	DESTINATÁRIO PREFEITURA MUNICIPAL DE RESERVA	

RUBENS COELHO ME AV. CEL. ROGERIO BORBA, 462 LOJA CENTRO RESERVA PR TEL/FAX: 42999119097 CEP: 84320000	DANFE DOCUMENTO AUXILIAR DA NOTA FISCAL ELETRÔNICA 0 - Entrada 1 - Saída 1 Nº 000.000.272 SÉRIE : 1 FOLHA: 1 de 1	
		CHAVE DE ACESSO 4124 0701 0669 9900 0134 5500 1000 0002 7210 4327 7003
		Consulta de autenticidade no portal nacional da NF-e www.nfe.fazenda.gov.br/portal ou no site da Sefaz Autorizadora

NATUREZA DA OPERAÇÃO VENDA DE MERCADORIA ADQ. OU RECEB. DE TERCEIROS	PROTOCOLO DE AUTORIZAÇÃO DE USO 141240225990659 - 30/07/2024 15:02:28	
INSCRIÇÃO ESTADUAL 9029350539	INSCRIÇÃO ESTADUAL SUB. TRIBUTARIA	CNPJ 01.066.999/0001-34

DESTINATÁRIO/REMETENTE					
NOME/RAZÃO SOCIAL PREFEITURA MUNICIPAL DE RESERVA		CNPJ/CPF 76.169.879/0001-61		DATA DA EMISSÃO 30/07/2024	
ENDEREÇO AV. CEL.ROGERIO BORBA, 741		BAIRRO/DISTRITO CENTRO		CEP 84320-000	
MUNICÍPIO RESERVA		FONE/FAX (42) 3276-8300	UF PR	INSCRIÇÃO ESTADUAL	HORA DE SAÍDA 15:00:31

FATURA						
CÁLCULO DO IMPOSTO						
BASE DE CÁLCULO DE ICMS 0,00	VALOR DO ICMS 0,00	BASE DE CÁLCULO ICMS ST 0,00	VALOR DO ICMS SUBSTITUIÇÃO 0,00	VALOR TOTAL DOS PRODUTOS 38,00		
VALOR DO FRETE 0,00	VALOR DO SEGURO 0,00	DESCONTO 0,00	OUTRAS DESPESAS ACESSÓRIAS 0,00	VALOR DO IPI 0,00	VALOR APROX. DOS TRIBUTOS 14,29	VALOR TOTAL DA NOTA 38,00

TRANSPORTADOR/VOLUMES TRANSPORTADOS						
RAZÃO SOCIAL		FRETE POR CONTA 9-Sem Frete	CÓDIGO ANTT	PLACA DO VEIC	UF	CNPJ/CPF
ENDEREÇO			MUNICÍPIO	UF	INSCRIÇÃO ESTADUAL	
QUANTIDADE	ESPÉCIE	MARCA	NUMERAÇÃO	PESO BRUTO	PESO LIQUIDO	

DADOS DO PRODUTO/SERVIÇO														
COD. PROD.	DESCRIÇÃO DO PRODUTO/SERVIÇO	NCM SH	CSOSN	CFOP	UNID.	QUANT.	VALOR UNITARIO	VALOR TOTAL	B.CALC. ICMS	VALOR ICMS	VALOR IPI	ALÍQUOTAS		VALOR APROX. DOS TRIBUTOS
												ICMS	IPI	
0000000000001	BATERIA PARA TELEFONE SEM FIO	85369090	0 103	5102	UN	1,0000	38,0000	38,00	0,00	0,00	0,00	0,00	0,00	14,29

Thais Mendes Martins Didek
 Secretária de Saúde
 Portaria nº 4204/2023

CÁLCULO DO ISSQN			
INSCRIÇÃO MUNICIPAL 34000001985	VALOR TOTAL DOS SERVIÇOS 0,00	BASE DE CÁLCULO DO ISSQN 0,00	VALOR DO ISSQN 0,00

DADOS ADICIONAIS	
INFORMAÇÕES COMPLEMENTARES DOCUMENTO EMITIDO POR ME OU EPP OPTANTE PELO SIMPLES NACIONAL NAO GERA DIREITO A CREDITO FISCAL DE ICMS, DE ISS E DE IPI. Voce pagou aproximadamente 37,61% em impostos, sendo: R\$ 7,07 (18,61%) em tributos federais; R\$ 7,22 (19,00%) tributos estaduais; R\$ 23,71 pelos produtos/serviços. Fonte: IBPT 24.1.A (24F470) - Lei 12.741/2012.	RESERVADO AO FISCO

RESTAURANTE BOM GOSTO

CNPJ: 49.906.599/0001-16 BOM GOSTO RESTAURANTE
LTDA

AV. PARANA, 695 CENTRO - TELEMACHO BORBA - PR

84261-060 Fone: (42)3273-2416 I.E.: 909.92960-19

DOCUMENTO AUXILIAR DA NOTA FISCAL DE CONSUMIDOR ELETRONICA

#	Cód	Descrição	Qtd	Un	VI Unit.	VI Total
001	1	REFEICAO KG				
	1		...	X	47,19	47,19

QTD. TOTAL DE ITENS 001

VALOR TOTAL R\$ 47,19

FORMA DE PAGAMENTO Valor Pago

Dinheiro 47,19

Consulte pela Chave de Acesso em

<http://www.fazenda.pr.gov.br/nfce/consulta>

124 0549 9065 9900 0116 6500 1000 0621 3210 0072 1328

CONSUMIDOR CNPJ: 76.169.879/0001-61

NFC-e nº 000062132 Série 001 21/05/2024 12:28:13

Protocolo de Autorização: 141240772527376

Data de Autorização 21/05/2024 12:28:08



GRATOS PELA PREFERENCIA

VOLTE SEMPRE

BEM VINDO...

Op: MASTER

CPF/CNPJ: 76169879000161

Autoimp Comp: 07/12/2021

Thais Mendes Martins Didek
Secretaria de Saúde
Portaria nº 4204/2023

recipel - CNPJ: 46.120.820.0001-18 - Para uso em S@T Fiscal/CF-E e NFC-E

SAIBA MAIS

O setor de árvores plantadas também é responsável por cerca de **3,75 milhões** de empregos diretos, indiretos e terciários de alto-renda.



Arvores
Região Sudeste
[Handwritten Signature]

O papel é um produto reciclável, ou seja, grande parte retorna ao ciclo produtivo após o consumo.

Os dados impressos têm vida útil de 5 anos desde que se evite contato direto com plásticos, solventes ou produtos químicos, bem como a exposição ao calor e umidade excessiva, luz solar e iluminação de lâmpadas fluorescentes.

recipel - CNPJ: 46.120.820.0001-18 - Para uso em S@T Fiscal/CF-E e NFC-E

SAIBA MAIS

No Brasil, planta-se diariamente o equivalente a cerca de **500 campos** de futebol em árvores para a produção de papel e seus derivados.



Apoio:



lovepaper.org.br

SAIBA MAIS

O papel é um produto reciclável, ou seja, grande parte retorna ao ciclo produtivo após o consumo.

Os dados impressos têm vida útil de 5 anos desde que se evite contato direto com plásticos, solventes ou produtos químicos, bem como a exposição ao calor e umidade excessiva, luz solar e iluminação de lâmpadas fluorescentes.

Apoio:



papel presente

papelpresentebr.com.br

SAIBA MAIS

O papel térmico utilizado para a produção deste cupom é isento de BPA, sendo assim um produto sustentável.



BRANDELERO E BRANDELERO LTDA
CNPJ: 00.326.761/0001-36 - IE: 2011491424
R. SOUZA NAVES, 8008 - PIRQUITOS
64062-000 - PONTA GROSSA - PR

Código	Descrição	Qtde UN	Valor	Vi Total
4	BUFFET LIVRE SEGUNDA A SEXTA	1 UN	39,90	39,90
145	SUCO FRUTAS LIFE 900 ML	1 UN	18,00	18,00
SUBTOTAL RS				57,90
Qtde Total de itens				2
Descontos R\$				0,00
Acrescimos R\$				0,00
VALOR TOTAL RS				57,90
FORMA PAGAMENTO			VALOR PAGO	
Dinheiro			57,90	

Consulte pela chave de acesso em

<http://www.fazenda.pr.gov.br>

4124 0700 3267 6100 0138 6500 2000 1314 4810 0131 4494



CONSUMIDOR CNPJ:
76.169.879/0001-61 PREFEITURA
MUNICIPAL DE RESERVA

NFC-e nº: 000.131.448 Série 002
Dt. Emis.: 17/07/2024 14:33:24

Protocolo de Autorização
141241088160726 17/07/2024 14:33:26

Valor aproximado dos impostos por estera

Fed.R\$ 7,98 Est R\$ 11,16 Mun R\$ 0,00

Valor aproximado dos tributos deste cupom R\$ 19,16

(Conforme Lei Fed. 12.741/12) - Fonte IBPT

sysFastFooty - Sistema de Gestão para Bares e Restaurantes
Futura System Informática (42) 9 8403-0313

Thais Mendes Martins Didek
Secretária de Saúde
Portaria nº 4204/2023

Reunião CIMSAMU

Conta Gross

[Handwritten signature]

Código	Descrição	Quantidade	Valor Unitário	Valor Total
1	BUFFET	1 UN	1800	1800
2	SUSTA	1 UN	1800	1800
3	BACOF	1 UN	1800	1800
SUBTOTAL R\$				5400
VALOR TOTAL R\$				5400
FORMA PAGAMENTO				5400
Dirigido				5400

Consulte pelo chave de acesso em

4131 0700 3587 6100 0138 6500 5000 1314 1810 0131 4104

CONSUMIDOR CNPJ
78 189 830001-61 PREFEITURA
MUNICIPAL DE RESERVA

NFC-e nº: 000131418 Série 002
Dt. Emissão: 17/07/2024 11:33:24



Protocolo de Autenticação
141311088160126 17/07/2024 11:33:26

Thais Mendes Martins Didek
Secretária de Saúde
Portaria nº 420412023

CNPJ: 43283811y0106-27 KALUNGA SA
R Ernelino de Leao - 703 - Lj ancora 2 palladium
Qlarias - Ponta Grossa - PR

5 - PDU-5

17/07/2024 13:37

Extrato: 0000178003

Não é um documento fiscal
**COMPROVANTE DE CREDITO ou
DEBITO**
CARTAO DEBITO
1ª VIA

COO do documento vinculado 0000178002
Valor da Compra R\$ 129,80
Valor do Pagamento R\$ 129,80
Número de Parcelas: 1

Kalunga - Ponta Grossa Pr

- KALUNGA PONTA GROSSA

VISA
CIELO
VISA ELECTRON
439267*****7695

1a VIA-CLIENTE AUT=346519
DOC=170640 17/07/24 13:37 GNL-L
VENDA A DEBITO
VALOR: 129,80

m ECF

do Brasil CNPJ 63.935.7
Papel Fib.

30 metros
.ioscript Para u

Valina®

ntes ou produtos
s fluorescentes.

ressos tem vida útil de até 5 anos d
como a exposição ao calor e umi.

evite contato direto com plástico
va, luz solar e iluminação de i

CHPJ: 43283811/0106-27 KALUNGA SA
R Ernelino de Leao - 703 - Lj ancora 2 palladium
Olarias - Ponta Grossa - PR

5 - PDV-5

17/07/2024 13:37

Extrato: 0000178002

Orden	Qtd	Descrição	VALOR
001	1	RECEB.DIVERSOS	129,80
Total bruto dos itens			129,80
TOTAL R\$:			129,80
CARTÃO DEBITO			129,80

Recebimento(s) referente(s) a Nota Fiscal No. 95132

ATENCAO Sr(a) Cliente

Por favor, queira retirar a Nota Fiscal em nosso balcão
de atendimento

ATENÇÃO

**Em caso de devolução é necessá-
rio emitir Nota Fiscal de Devo-
lução**

Dados do Cliente

CPF/CHPJ Consumidor: 76169879000161

Nome....: Prefeitura Municipal de Reserv

Endereço: Av. Coronel Rogerio Barba.741 ,Reserva

ND-5: C9CE698079007834107B0F03A737FA96

Trib aprox R\$: 23,07 Federal e 24,66 Estadual

Fonte: IBPT/FECOMERCIO PR Xe67eQ

IDNF: 727178002 (enilda/05/04/010)

Brasil CNPJ 63.935.7

001-04 - 80 metros
- Termoscript Para uso em ECF

do Brasil CNPJ 63.935.7
- Termoscript Papel Fib.

80 metros
Termoscript Para u

Kalunga®

Kalunga®

útil de até 5 anos
exposição ao calor e u.

que se evite contato direto com plásticos, solventes ou produtos
excessiva, luz solar e iluminação de lâmpadas fluorescentes.

Impressos tem vida útil de até 5 anos
am como a exposição ao calor e um,

evite contato direto com plásti
luz solar e iluminação de

COMERCIAL DE PRODUTOS ALIMENTICIOS TEC S LTDA
CNPJ: 13.317.026/0001-00 IE 9055619953
AV PARANA, 1100 CENTRO

**DANFE NFC-e - Documento Auxiliar da Nota Fiscal
de Consumidor Eletrônica**

Código	Descrição	Qtd	Un	Unit	Total
SEM GTIN	BUFFET ALMOCO	0,630	Kg	78,90	49,71

Qtd. Total de Itens 1
Valor Total R\$ 49,71
FORMA PAGAMENTO VALOR PAGO
Cartão de Débito 49,71

INFORMACOES ADICIONAIS DE INTERESSE DO CONTRIBUINTE
Inf. Tributos Totais Incidentes (Lei 12 741/2012)R\$ 6,69

Caixa:002 Operador:LEONARDO Seq:306 Rev:300724

EMISSAO NORMAL

Número:138029 Série:1 Data de Emissão 01/08/2024 12:54:13

- Via Consumidor

Consulte pela Chave de Acesso em

<http://nfce.fazenda.pr.gov.br/consulta>

CHAVE DE ACESSO

4124 0813 3170 2600 0100 6500 1000 1380 2918 4810 5690

CONSUMIDOR

CNPJ:76.169.879/0001-61

Protocolo de Autorização: 141241170974116 01/08/2024 12:54:14



Mais Mendes Martins Didek
Secretária de Saúde
Portaria nº 4204/2023

Reuniao CR
 Tele moco Belo

COMERCIAL DE PRODUTOS ALIMENTICIOS LTDA
 CNPJ 13.717.038/00-10 - 0055819953
 AV. PARANAPANEMA, 100 - JARDIM SÃO CARLOS - SÃO CARLOS - SP
 DANFE NFC-e - Documento Auxiliar da Nota Fiscal
 de Consumidor Eletrônica

Código	Descrição	Quantidade	Valor Unit.	Valor Total
SEM GTIN	BUFFET ALMOÇO	0,530	R\$ 38,90	18,71

Ord. Total de Itens: 1
 Valor Total R\$: 18,71
 FORMA PAGAMENTO: VALOR PAGO
 Cartão de Débito: 48,71

INFORMAÇÕES ADICIONAIS DE INTERESSE DO CONTRIBUINTE
 Inf. Tributos Totais Incidentes (L. 413/2012) R\$ 8,68

Canal 002 Operador LEONARDO, Séd. 308, Rev. 300754

EMISSÃO NORMAL

Número 138029 Série 1 Data de Emissão 01/08/2024 13:54:13

- Via Consumidor

Consulte pelo Código de Acesso em:

<http://www.fazenda.gov.br/consultas>

CHAVE DE ACESSO

4134 0813 2170 5800 0100 8500 1000 1590 2818 4810 8990

CONSUMIDOR

CNPJ 28.168.828/0001-81

Protocolo de Autenticação: 14124117097418 01/08/2024 13:54:14

Secretaria de Saúde
 Secretaria Municipal de Saúde
 Botafogo - RJ
 430415053



RESTAURANTE E LANCHONETE PINGO DE OURO

CNPJ:09.542.104/0001-00, RESTAURANTE E LANCHONETE ALEGRETE LTDA

END: ROD BR 376 KM 393, BAIRRO: XARQUEADA - IMBAÚ - PR - 84.320-000

DOCUMENTO AUXILIAR DA NOTA FISCAL DE CONSUMIDOR FISCAL

COD	DESCRIÇÃO	QTD UN	VL UNIT	VL TOTAL
3	LANCHES	1,00 UN	17,50	17,50
QTDE. TOTAL DE ITENS				1
FORMA PAGAMENTO				VALOR PAGO R\$
DINHEIRO				17,50
TROCO R\$				0,00
VALOR TOTAL R\$				17,50

CONSULTE PELA CHAVE EM : [HTTP://WWW.FAZENDA.PR.GOV.BR/NFCE/CONSULTA](http://www.fazenda.pr.gov.br/nfce/consulta)

41240809542104000100650050000251101749232007



CONSUMIDOR NÃO IDENTIFICADO

CPF/CNPJ: 76169879000161 CONSUMIDOR

NÚMERO: 25.110 SÉRIE: 5

DATA EMISS: 01/08/2024 11:44:59

PROT AUT: 141241170475577

DATA AUT: 01/08/2024 11:44:59

TRIBUTOS TOTAIS INCIDENTES (LEI FEDERAL 12.741/2012): 10,41

EXI SISTEMAS - COMPANY ERP VERSÃO: 4.07.001.004

Thais Mendes Martins Didek
Secretária de Saúde
Portaria nº 4204/2023

RESTAURANTE BOM GOSTO

CNPJ: 49.906.599/0001-16 BOM GOSTO RESTAURANTE
LTDA

AV. PARANA, 695 CENTRO - TELEMACO BORBA - PR
84261-060 Fone: (42)3273-2416 I.E.: 909.92960-19

DOCUMENTO AUXILIAR DA NOTA FISCAL DE CONSUMIDOR ELETRONICA

#	Cód	Descrição	Qtd	Un	VI Unit.	VI Total
001	1	REFEICAO KG				
	1		...	X	55,63	55,63

QTD. TOTAL DE ITENS 001

VALOR TOTAL R\$ 55,63

FORMA DE PAGAMENTO Valor Pago

Dinheiro 55,63

Consulte pela Chave de Acesso em

<http://www.fazenda.pr.gov.br/nfce/consulta>

124 0749 9065 9900 0116 6500 1000 0626 4510 0072 6454

CONSUMIDOR CNPJ: 76.169.879/0001-61

NFC-e nº 000062645 Série 001 05/07/2024 12:12:06

Protocolo de Autorização: 141241022655036

Data de Autorização 05/07/2024 12:11:53



GRATOS PELA PREFERENCIA

VOLTE SEMPRE

BEM VINDO...

Op: MASTER

CPF/CNPJ: 76169879000161

Thais Mendes Martins Didek

Secretária de Saúde

Portaria nº 4204/2023

Autenticado em: 07/12/2021

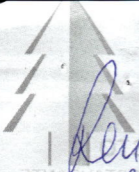

SAIBA MAIS

O papel é um produto reciclável, ou seja, grande parte retorna ao ciclo produtivo após o consumo.

Recupere e Recicla
Seu lixo



O papel térmico utilizado para a produção deste cupom é isento de BPA, sendo assim um produto sustentável.

Apoio:

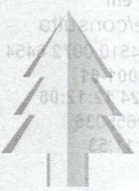
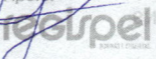

SAIBA MAIS

No Brasil, planta-se diariamente o equivalente a cerca de 500 campos de futebol em árvores para a produção de papel e seus derivados.



Apoio:

lovepaper.org.br



SAIBA MAIS

O papel é um produto reciclável, ou seja, grande parte retorna ao ciclo produtivo após o consumo.

Apoio:



papel presente

papelpresentebr.com.br



SAIBA MAIS

O papel térmico utilizado para a produção deste cupom é isento de BPA, sendo assim um produto sustentável.

Apoio:



O setor de árvores plantadas também é responsável por cerca de 3,75 milhões de empregos diretos e indiretos e

Os dados impressos têm vida útil de 5 anos desde que se evite contato com líquidos, produtos químicos, calor e umidade excessiva, luz solar e iluminação de lâmpadas fluorescentes.

Os dados impressos têm vida útil de 5 anos desde que se evite contato com líquidos, produtos químicos, calor e umidade excessiva, luz solar e iluminação de lâmpadas fluorescentes.



Visualização de arquivos**Auto-Atendimento
Comprovante – Arquivo**

Agência débito: 2523-2
Conta débito: 8079-9
CPF/CNPJ: 76169879/0001-61 MUNICIPIO DE RESERVA

Banco: 104
Agência crédito: 400-
Conta crédito: 49564-9
Favorecido: THAIS MENDES MARTINS DIDEK
Documento empresa: 00000031210000026814
Data pagamento: 09/08/2024
Valor pagamento: 395,73
Documento banco: 00000890000436659059
Data real pagamento: 09/08/2024
Valor real pagamento: 395,73
Autenticação: 12C8D53910D71E0A
