



Município de Reserva - PR

CNPJ: 76169879000161 IE:
Endereço: Av. Cel Rogério Borba, 741 CEP: 84320000 Cidade: Reserva
Fone: 32768300 Fax:

NOTA DE PAGAMENTO (EM PREVISÃO)

Número	Data	Previsão Nº	Liquidação Nº	Empenho Nº	Requisição Nº
	20/11/2023	9150	8413/2023	6377/2023	

Licitação

Tipo _____ Número _____
Sem licitação

Contrato/Aditivo

Sequência Contrato _____ Aditivo _____ Início da vigência Fim da vigência Fim da vig. atualizada Início da execução Fim da execução Fim da exe. atualizada

Credor

Fornecedor **PAMELA DE OLIVEIRA KOUT** Matrícula **24412-1** CPF/CNPJ **082.786.229-65**

Endereço **RUA JOSE SOTOSKI, 780** Bairro **FERREIRA**

Cidade/UF **Reserva/PR** CEP **84320-000** Fone _____ Tipo de conta bancária **Conta Corrente** Banco **341** Agência **3854** Conta **16657-0**

Classificação da despesa

4070 07 SECRETARIA DE ASSISTÊNCIA SOCIAL
07.002 DEPARTAMENTO DE ASSISTÊNCIA SOCIAL

08.244.0018.2071 Gestão do SUAS

3.3.90.39.96.00 OUTROS SERVIÇOS DE TERCEIROS PJ - PAGAMENTO ANTECIPADO

Valor
R\$ 1.764,00

Outras informações

Retenções

Total de retenções
R\$ 0,00

Valor líquido
R\$ 1.764,00

Servidor que autorizou o pagamento

269531 - LUCAS MACHADO RIBEIRO

Recursos

00936 - Componente para Qualificação da Gestão - Conta bancária 203882 - BL GBF FNAS Documento _____ Data 20/11/2023 Valor R\$ 1.764,00

Recibo

Recebi do Município de Reserva, a importância de Um Mil, Setecentos e Sessenta e Quatro Reais, referente ao pagamento do empenho número 6377/2023.

Assinatura: _____

Reserva, ____/____/____

LUCAS MACHADO RIBEIRO
Prefeito Municipal

JOCELIA TEREZINHA FAUSTIN SZEREMETA
Secretário(a) de Administração e Finanças



Município de Reserva - PR

CNPJ: 76169879000161 IE:
Endereço: Av. Cel Rogério Borba, 741 CEP: 84320000 Cidade: Reserva
Fone: 32768300 Fax:

NOTA DE LIQUIDAÇÃO

Número **8413/2023** Emitido em **17/11/2023** Requisição Nº _____ Empenho Nº **6377/2023**

Licitação
Tipo **Sem licitação** Número _____
Contrato/Aditivo
Sequência Contrato _____ Aditivo _____ Início da vigência Fim da vigência Fim da vig. atualizada Início da execução Fim da execução Fim da exe. atualizada

Credor
Fornecedor **PAMELA DE OLIVEIRA KOUT** Matrícula **24412-1** CPF/CNPJ **082.786.229-65**
Endereço **RUA JOSE SOTOSKI, 780** Bairro **FERREIRA**
Cidade/UF **Reserva/PR** CEP **84320-000** Fone _____ Tipo de conta bancária **Conta Corrente** Banco **341** Agência **3854** Conta **16657-0**

Classificação da despesa
07 SECRETARIA DE ASSISTÊNCIA SOCIAL **Saldo do empenho**
07.002 DEPARTAMENTO DE ASSISTÊNCIA SOCIAL **R\$ 1.764,00**
08.244.0018.2071 Gestão do SUAS **Valor liquidado**
3.3.90.39.96.00 OUTROS SERVIÇOS DE TERCEIROS PJ - PAGAMENTO ANTECIPADO **R\$ 1.764,00**
4070 00936 Componente para Qualificação da Gestão - SUAS **Saldo à Liquidar**
R\$ 0,00

Outras informações _____

Retenções _____
Total de retenções
R\$ 0,00
Valor líquido
R\$ 1.764,00

Servidor que autorizou a liquidação
269557 - MELINA ANDRADE JOSLIN MAROCHI

Histórico _____

Documentos fiscais									
Tipo	Número	Série	Emissão	Valor	Tipo	Número	Série	Emissão	Valor
Processo de Adiantamento	112023	1	17/11/2023	1.764,00					



Município de Reserva - PR

CNPJ: 76169879000161 IE:
Endereço: Av. Cel Rogério Borba, 741 CEP: 84320000 Cidade: Reserva
Fone: 32768300 Fax:

NOTA DE EMPENHO

Número **6377/2023** Tipo **Ordinário** Emitido em **17/11/2023** Requisição Nº _____ Req. Compra Nº _____

Licitação _____
Tipo _____ Número _____
Sem licitação

Contrato/Aditivo _____
Sequência Contrato Aditivo Início da vigência Fim da vigência Fim da vig. atualizada Início da execução Fim da execução Fim da exe. atualizada

Credor _____
Fornecedor **PAMELA DE OLIVEIRA KOUT** Matrícula **24412-1** CPF/CNPJ **082.786.229-65**
Endereço **RUA JOSE SOTOSKI, 780** Bairro **FERREIRA**
Cidade/UF **Reserva/PR** CEP **84320-000** Fone _____ Tipo de conta bancária **Conta Corrente** Banco **341** Agência **3854** Conta **16657-0**

Classificação da despesa _____
07 SECRETARIA DE ASSISTÊNCIA SOCIAL **Saldo anterior**
07.002 DEPARTAMENTO DE ASSISTÊNCIA SOCIAL **R\$ 15.497,81**
08.244.0018.2071 Gestão do SUAS **Valor empenhado**
3.3.90.39.96.00 OUTROS SERVIÇOS DE TERCEIROS PJ - PAGAMENTO ANTECIPADO **R\$ 1.764,00**
4070 00936 Componente para Qualificação da Gestão - SUAS **Saldo atual**
Do Exercício **R\$ 13.733,81**

Outras informações _____

Histórico _____

VALOR QUE SE EMPENHA REFERENTE A ADIANTAMENTO DE RECURSOS FINANCEIROS PARA CUSTEAR AS DESPESAS COM HOTEL PARA O EVENTO VIII CONFERÊNCIA NACIONAL DE ASSISTÊNCIA SOCIAL DE 05 A 08 DE DEZEMBRO DE 2023 EM BRASÍLIA-DF.



LUCAS MACHADO RIBEIRO
Prefeito Municipal



ANEXO I – DA LEI MUNICIPAL Nº 534/2013

REQUERIMENTO PARA ADIANTAMENTO DE DESPESAS DE VIAGEM

Requerente: Pamela de Oliveira Kout	
Matrícula: 91928	
Lotação: Secretaria Municipal de Assistência Social.	
Destino: Brasília - DF	
Data de partida: 05/12/2023	Data de retorno: 09/12/2023
Finalidade: Pagamento de hotel.	
Justificativa: o valor refere-se a adiantamento de recursos financeiros para custear o hotel na cidade de Brasília – DF, onde irei participar como Delegada Governamental representando o Estado do Paraná na VIII Conferencia Nacional de Assistência Social que ocorrerá do dia 05 a 08 de dezembro de 2023. O evento será realizado no Centro Internacional de Convenções do Brasil, Endereço: St. de Clubes Esportivos Sul Trecho 2 Conjunto 63, Lote 50 - Asa Sul, Brasília - DF, 70200-002	
Valor estimado: R\$ 1.764,00	
De acordo com o orçamento 1 em anexo, sendo referente ao Hotel CICB sendo o mesmo do local do evento. Ressalto a dificuldade em encontrar orçamento devido vários hotéis já estarem lotados como mostra o orçamento 5, 6 e 7. Outros hotéis estão localizados às 1h de distancia do local do evento o que acarretará em custo com transporte todos os dias.	
Banco Itaú Agência: 3854/ Conta Corrente: 22011-2	

SERVIDORES E AUTORIDADES QUE ACOMPANHARÃO

NOME	MATRÍCULA	LOTAÇÃO

Prefeitura Municipal de Reserva 01 de novembro de 2023.

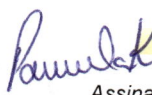
Pamela de O. Kout
 Assistente Social
 CRESS 10778
 Assinatura
 do Requerente

Melina Andrade Joslin Marechi
 Secretaria da Assistência Social
 Portaria 3032 de 04/01/2021
 Assinatura da
 Autoridade que autoriza
 sob carimbo

Assinatura
 acompanhante(s)

PARA USO EXCLUSIVO DO SECRETÁRIO DE _____

A(o) Senhor(a) Secretária (o) Municipal de Administração e Finanças

<input type="checkbox"/> Requerimento deferido	<input type="checkbox"/> Requerimento indeferido
--	--

Prefeitura Municipal de Reserva, _____/_____/2023.

Assinatura do Secretário Municipal de _____, sob carimbo

PARA USO EXCLUSIVO DO DEPARTAMENTO DE CONTABILIDADE

Ao Sr. Secretário Municipal de Gestão e Negócios Jurídicos

<input checked="" type="checkbox"/> Empenhamento deferido	<input type="checkbox"/> Empenhamento indeferido
Valor autorizado	R\$ _____
Dotação Orçamentária nº	_____
Forma de restituição/ reembolso do valor residual	_____

Prefeitura Municipal de Reserva, _____ de _____ de 2023.

Assinatura do Departamento de Contabilidade, sob carimbo.

Declaro ter recebido nesta data o valor ao final indicada de R\$ _____ (_____) sob a forma do regime de adiantamento de despesas de viagem. Estou ciente das responsabilidades, prazos e dos termos da prestação de contas, comprometendo-me a fazê-lo no prazo de 5 (cinco) dias úteis contados do meu retorno, sob pena de retenção dos valores conforme estabelecido pela Lei Municipal nº ____/____ e demais dispositivos legais pertinentemente aplicáveis.

Por ser expressão da verdade, firmo o presente.

Reserva, _____/_____/_____.

Assinatura e identificação do responsável
 Sob carimbo

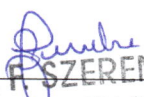
JOCELIA T. P. SZEREMETA
 SEC. DE ADMINISTRAÇÃO
 E FINANÇAS
 PORTARIA: 3031/2021

PREFEITURA MUNICIPAL DE RESERVA
 Setor de Contabilidade
 Recebido em 08/11/23

Assinatura 

*Orçamento 1***Re: Reserva para dezembro**

Valentina Torres <valentina@cicb.com.br>

Seg, 30/10/2023 16:28

Para:Pamela Kout <pam_kout@hotmail.com>

Cc:reservas@cicb.com.br <reservas@cicb.com.br>

 1 anexos (19 MB)

INFORMATIVO - CNAS.pdf;

Boa tarde Sra. Pamela! Tudo bem?

Temos sim. Segue cotação e em anexo informativo com valores e informações sobre a hospedagem:

Para confirmarmos a reserva, solicitamos o pagamento antecipado via transferência bancária ou PIX.

Valor total referente a 1 apartamento individual de 05/12 a 09/12 - R\$ 1.764,00

Seguem dados bancários para pagamento:

Centro Internacional de Convenções do Brasil

Banco do Brasil

AG: 3382-0

CC: 6462-9

CNPJ: 17.791.395/0001-90

PIX: 17.791.395/0001-90

O BB solicita um código identificador, neste caso, basta inserir o CPF ou CNPJ do depositante.

Após efetuado, por gentileza, enviar o comprovante e informar nomes completos dos hóspedes.

Política de cancelamento:

A reserva só será confirmada após o recebimento do comprovante de pagamento. Por se tratar de uma tarifa não reembolsável, o pagamento da hospedagem é antecipado e será cobrado no ato da reserva.

Alterações ou cancelamentos são aceitos e reembolsados até 7 dias úteis antes do check-in, após este prazo, alterações ou cancelamentos não serão reembolsados.

FAVOR ACUSAR O RECEBIMENTO DESTA E-MAIL.

Colocamo-nos à disposição para quaisquer esclarecimentos adicionais.

Atenciosamente,

Valentina Torres**Assistente de reservas**

Tel: 55 61 2196-9043 / 9079

WhatsApp: 55 61 2196-9079

reservas@cicb.com.br

SCES Setor de Clubes Esportivo Sul
Trecho 02 Conjunto 63 Lote 50
CEP: 70.200-002 | Brasília - DF

AVISO LEGAL

...Esta mensagem é destinada exclusivamente para a(s) pessoa(s) a quem é dirigida, podendo conter informação confidencial e/ou legalmente privilegiada. Se você não for destinatário desta mensagem, desde já fica notificado de abster-se a divulgar, copiar, distribuir, examinar ou, de qualquer forma, utilizar a informação contida nesta mensagem, por ser ilegal. Caso você tenha

Pamela de O. Kout
Assistente Social
CRESS 10778

recebido esta mensagem por engano, pedimos que nos retorne este E-Mail, promovendo, desde logo, a eliminação do seu conteúdo em sua base de dados, registros ou sistema de controle. Fica desprovida de eficácia e validade a mensagem que contiver vínculos obrigacionais, expedida por quem não detenha poderes de representação.

Em seg., 30 de out. de 2023 às 16:17, Pamela Kout <pam_kout@hotmail.com> escreveu:

Boa Tarde

Me chamo Pamela e irei participar da Conferência Nacional de Assistência Social em dezembro no CICB.

Gostaria de saber se há vaga para hospedagem em vosso hotel, para uma pessoa, do dia 05 ao dia 09 de dezembro deste ano.

Caso positivo, peço por gentileza que me enviem o orçamento e formas de pagamento que o hotel trabalha.

Desde já agradeço a atenção.

Pamela de Oliveira Kout

Assistente Social - CRESS nº 10778

Orçamento 2

Realizado pela servidora Pamela de Oliveira Kout, matrícula 91928, em 01/11/2023, às 14h, pelo site: <https://www.wyndhamhotels.com/pt-br/tryp/reservation/book>

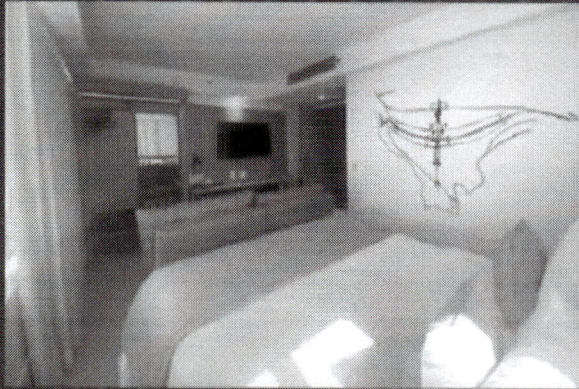

Tryp by Wyndham Brasília Nações

SHS Quadra 4 Bloco I S N ASA SUL, Brasília, Distrito Federal,
Brasil 70322-907
55-11-45712150

Ter, 05/12/23 - Sáb, 09/12/23 | 1 Quarto, 4 Noites
1 Adulto, 0 Crianças

Check-in
Após 14:00

Checkout
Antes de 12:00

Detalhes do quarto

Queen Bed, Wi-Fi, Air conditioning, Digital safe, Minibar, desk,
Hairdryer, Armchair, 47 inch TV with cable TV programming

Standard, 1 Queen Bed, Non-Smoking
Best Available Rate, Flexible

1958.00 BRL

Impostos e tarifas

Detalhes sobre tarifas e cancelamentos

30.03 BRL

Total pela estadia

1988.03 BRL

Pagar no Hotel

Pamela de O. Kout
Assistente Social
CRESS 10778

Orçamento 3

Realizado pela servidora Pamela de Oliveira Kout, matricula 91928, em 01/11/2023, às 14h e 03min, pelo site: [https://all.accor.com/ssr/app/accor/rates/3632/index.pt-br.shtml?dateIn=2023-12-](https://all.accor.com/ssr/app/accor/rates/3632/index.pt-br.shtml?dateIn=2023-12-05&nights=4&compositions=1&stayplus=false&snu=false&accessibleRooms=false&hideWDR=false&hideHotelDetails=false)

[05&nights=4&compositions=1&stayplus=false&snu=false&accessibleRooms=false&hideWDR=false&hideHotelDetails=false](https://all.accor.com/ssr/app/accor/rates/3632/index.pt-br.shtml?dateIn=2023-12-05&nights=4&compositions=1&stayplus=false&snu=false&accessibleRooms=false&hideWDR=false&hideHotelDetails=false)



GRAND MERCURE BRASÍLIA EIXO MONUMENTAL



Hotéis 5  |   4,4/5 [ver comentários](#)



 Check-in 14:00 | Check-out 12:00

 5 de dezembro de 2023 → 9 de dezembro de 2023
4 noites

 1 adulto

QUARTO	2187,11 R\$
IMPOSTOS	109,36 R\$

Ver detalhes do carrinho 

TOTAL (taxas e impostos incluídos) **2296,47 R\$**
ex. 431,39 €

Validar

Pamela de O. Kout
Assistente Social
CRESS 10778

Orçamento 4

Realizado pela servidora Pamela de Oliveira Kout, matrícula 91928, em 01/11/2023, às 14h e 05 min, pelo site: <https://book.omnibeas.com/hotelresults?q=4133&ad=1&ch=&ag=&Code=&CheckIn=05122023&CheckOut=09122023&lang=pt-BR>

Windsor Brasília

Ofertas Especiais | Português, BR / R\$ | A minha conta

DESTINO OU HOTEL Windsor Brasília Hotel | **DATAS DA ESTADIA** 05/12/2023 - 09/12/2023 | **QUARTOS E HÓSPEDES** 1 Quarto, 1 Hóspede | **TENHO UM CÓDIGO**

STANDARD COM 2 CAMAS DE SOLTEIRO
Com uma decoração moderna, este quarto oferece vista para a cidade ou para interiores e 23 metros quadrados. Os apartamentos estão equipados. (ver mais)

Ocup. max.: 3 Pessoas | Vista para o Pátio
23 m² | Solteiro

Meior Tarifa Disponível Com Café da Manhã | Pague com Cartão de crédito

4 noites, 1 adulto
R\$ 2.001,66 (Impostos e taxas não incluídos)

• Permite Cancelamento
• Café da Manhã • Wi-Fi [Cortesia]
• Registre-se - Desconto Especial Windsor Exclusive
| só existe 1 quarto disponível

STANDARD COM CAMA CASAL
Com decoração moderna, quartos com 23 metros quadrados, vista interna e são equipados com uma cama casal, minibar, TV com canais a cabo, ar. (ver mais)

Ocup. max.: 3 Pessoas | Vista para o Pátio
23 m² | King

Meior Tarifa Disponível Com Café da Manhã | Pague com Cartão de crédito

4 noites, 1 adulto
R\$ 2.001,66 (Impostos e taxas não incluídos)

• Permite Cancelamento
• Café da Manhã • Wi-Fi [Cortesia]
• Registre-se - Desconto Especial Windsor Exclusive
| só existe 1 quarto disponível

Pamela K.
Pamela de O. Kout
Assistente Social
CRESS 10778

Orçamento 5

Realizado pela servidora Pamela de Oliveira Kout, matricula 91928, em 31/10/2023, pelo numero de whats app disponível no site:

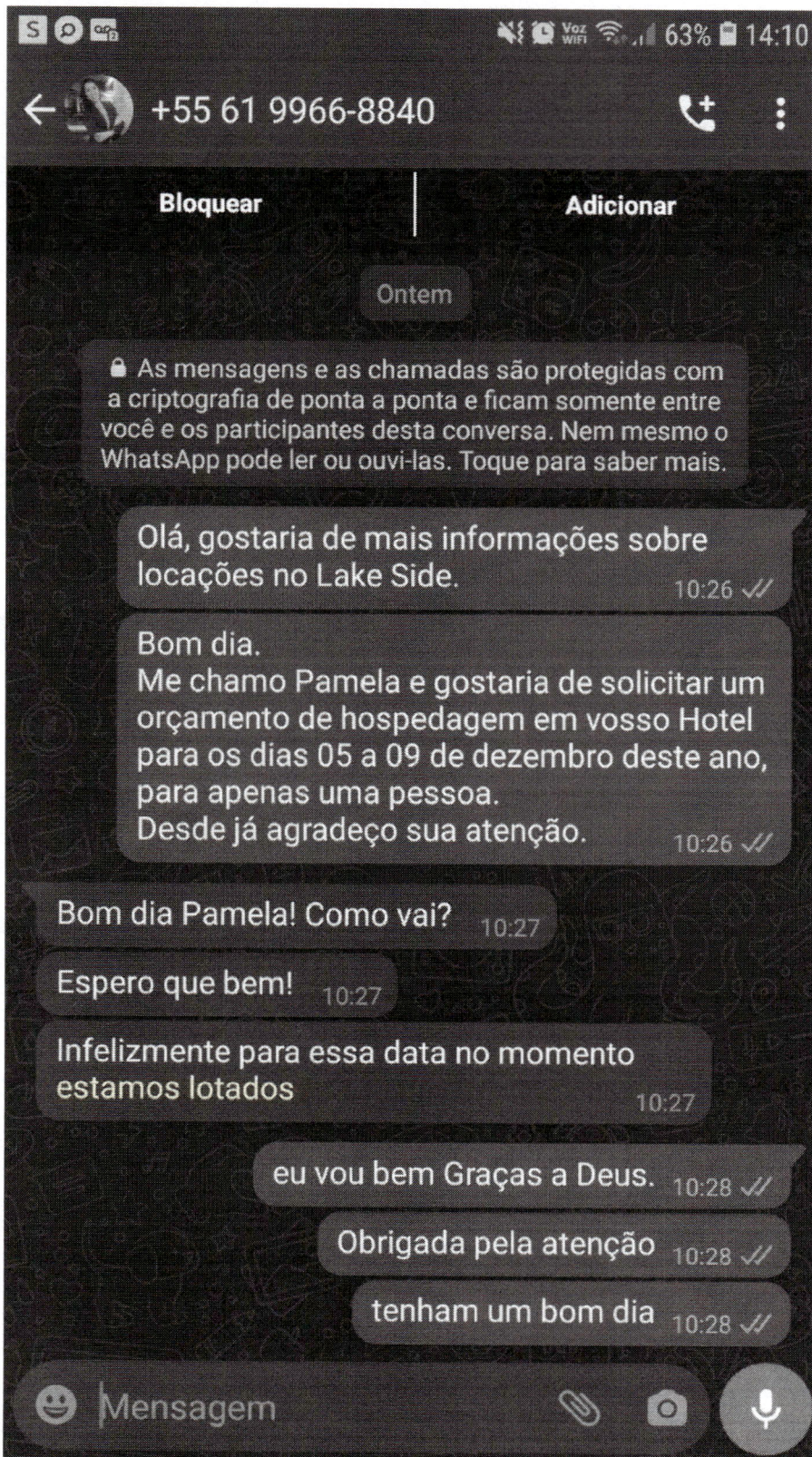

Pamela de O. Kout
Assistente Social
CRESS 10778

Orçamentos 6

RE: Reserva

Reservas Palace <reservaspalace@plazabrasilia.com.br>

Ter, 31/10/2023 11:18

Para:Pamela Kout <pam_kout@hotmail.com>

Prezada Sra. Pamela,

Agradecemos o contato com o **Brasília Palace**, um hotel da Plaza Brasília Hotéis.

Informamos que não temos disponibilidade para esse período.

Qualquer necessidade adicional, estamos à disposição.

Cordialmente,

Luana Oliveira**RESERVAS**

reservaspalace@plazabrasilia.com.br ☎ 61 3319 3543

www.brasiliapalace.com.br f /brasiliapalace

**De:** Pamela Kout <pam_kout@hotmail.com>**Enviado:** terça-feira, 31 de outubro de 2023 10:31**Para:** Reservas Palace <reservaspalace@plazabrasilia.com.br>**Assunto:** Reserva

Bom dia.

Me chamo Pamela e gostaria de solicitar um orçamento para hospedagem entre os dias 05 a 09 de dezembro deste ano, para apenas uma pessoa.

Desde já agradeço a atenção.

Pamela de Oliveira Kout

Assistente Social - CRESS nº 10778



Pamela de O. Kout
Assistente Social
CRESS 10778

Orçamento 7

RE: Reserva para dezembro

RESERVAS DISTRITO FEDERAL <df.reservas@goldentulip.com.br>

Qua, 01/11/2023 14:06

Para:Pamela Kout <pam_kout@hotmail.com>

Prezada Sra. Pamela, boa tarde!

Agradecemos seu contato e lhe apresentamos a seguinte cotação para o *Complexo Brasília Alvorada*, no período de 05 a 09 de dezembro;

****Infelizmente, não temos disponibilidade de apartamentos no Golden Tulip para a data.*

Royal Tulip Brasília Alvorada

O Royal Tulip Brasília Alvorada é um dos hotéis mais importantes do Distrito Federal. Com arquitetura assinada por Ruy Ohtake, ele está localizado às margens do Lago Paranoá, vizinho ao Palácio da Alvorada, a menos de 10 minutos do centro comercial de Brasília e da Esplanada dos Ministérios e a 15 minutos do aeroporto.

Nossos apartamentos são equipados com ar condicionado, cofre, mesa de trabalho, poltrona, internet Wi-Fi, ramal telefônico, frigobar, banheiros com banheira de imersão e duchas em ambientes separados, secador de cabelo e varanda.

Nossa área de lazer oferece, além de uma super piscina aquecida, espaço kids com recreação, SPA, academia, restaurante, dois bares e atividades especiais de lazer.

Categoria Suite

Uma das categorias mais procuradas do Royal Tulip Brasília Alvorada, a Suíte conta com quartos de 76 metros quadrados, piso vinílico na ante sala e carpete no quarto e 1 cama *king size*. Com design ímpar, decorado com cores claras, 2 ambientes, sofá, poltrona, Smart TV, telefone e um lavabo. Oferece ainda cafeteira Nespresso com 3 capsulas de cortesia, espelho de aumento iluminado, roupões, chinelos e enxoval *Trousseau* 400 fios. Possui 2 varandas, com vista para a piscina, design de Burle Marx, e para o Lago Paranoá.

Diária média: R\$ 1.228,00 + 3% de ISS + 10% de taxas (single)

Categoria Luxo

Para aqueles que prezam pelo máximo conforto, espaço e exclusividade, os apartamentos da categoria Luxo contam com 76 metros quadrados, carpete e cama *king size*. Com design diferenciado, dispõe de amplo closet, *Smart TV*, telefone, mesa lateral e uma confortável área de trabalho. Além disso, essa categoria conta com cafeteira *Nespresso*, com 3 capsulas de cortesia, espelho de aumento iluminado, roupões, chinelos e enxoval *Trousseau* 400 fios. A varanda privativa, de 20 metros quadrados e exclusiva dessa categoria, conta com uma vista deslumbrante para o Lago Paranoá.

Diária média: R\$ 1.168,00 + 3% de ISS + 10% de taxas (single)

Categoria Premium

Para aqueles que prezam pelo máximo conforto, espaço e exclusividade, os apartamentos da categoria Premium contam com 56 metros quadrados, carpete e cama *king size*. Com design diferenciado, dispõe de amplo closet, *Smart TV*, telefone, mesa lateral e uma confortável área de trabalho. Além disso, essa categoria conta com cafeteira *Nespresso*, com 3 capsulas de cortesia, espelho de aumento iluminado, roupões, chinelos e enxoval *Trousseau* 400 fios. A varanda com uma vista deslumbrante para o Lago Paranoá.

Diária média: R\$ 1.078,00 + 3% de ISS + 10% de taxas (single)

Categoria Superior

Pamela de O. Kout
Assistente Social
CRESS 10778

Visualização de arquivos

**Auto-Atendimento
Comprovante – Arquivo**

Agência débito: 2523-2
Conta débito: 20388-2
CPF/CNPJ: 16993387/0001-64 FUNDO MUNICIPAL DE ASSISTENCIA

Banco: 341
Agência crédito: 3854-
Conta crédito: 22011-2
Favorecido: PAMELA DE OLIVEIRA KOUT
Documento empresa: 00000027680000024412
Data pagamento: 24/11/2023
Valor pagamento: 1.764,00
Documento banco: 00000890000408262137
Data real pagamento: 24/11/2023
Valor real pagamento: 1.764,00
Autenticação: 08CA04DAA935D2B7