



# Município de Reserva - PR

CNPJ: 76169879000161 IE:  
Endereço: Av. Cel Rogério Borba, 741 CEP: 84320000 Cidade: Reserva  
Fone: 32768300 Fax:

## NOTA DE PAGAMENTO (EM PREVISÃO)

Número	Data	Previsão Nº	Liquidação Nº	Empenho Nº	Requisição Nº
	20/12/2023	10162	9318/2023	6957/2023	

### Licitação

Tipo \_\_\_\_\_ Número \_\_\_\_\_  
Sem licitação

### Contrato/Aditivo

Sequência Contrato \_\_\_\_\_ Aditivo \_\_\_\_\_  
Início da vigência Fim da vigência Fim da vig. atualizada Início da execução Fim da execução Fim da exe. atualizada

### Credor

Fornecedor

**LUCIA MARA RODRIGUES**

Matrícula  
27049-1

CPF/CNPJ  
047.498.039-10

Endereço

RUA ADEMAR DE HOLLEBEN, 830

Bairro  
SANTA HELENA

Cidade/UF

Reserva/PR

CEP

84320-000

Fone

42998425280

Tipo de conta bancária

Conta Corrente

Banco

341

Agência

3854

Conta

26625-5

### Classificação da despesa

3160 06 SECRETARIA DE SAÚDE  
06.001 DEPARTAMENTO DE SAÚDE

10.122.0016.2058 Gestão do Fundo Municipal de Saúde - Gabinete da Secretária

3.3.90.39.41.00 FORNECIMENTO DE ALIMENTAÇÃO

Valor

R\$ 312,00

### Outras informações

### Retenções

Total de retenções

R\$ 0,00

Valor líquido

R\$ 312,00

### Servidor que autorizou o pagamento

269531 - LUCAS MACHADO RIBEIRO

### Recursos

00000 - Recursos Ordinários (Livres)

Conta bancária 52248 - BANCO DO BRASIL

### Documento

Data

20/12/2023

### Valor

R\$ 312,00

### Recibo

Recebi do Município de Reserva, a importância de Trezentos e Doze Reais, referente ao pagamento do empenho número 6957/2023.

Assinatura: \_\_\_\_\_

Reserva, \_\_\_\_/\_\_\_\_/\_\_\_\_

  
LUCAS MACHADO RIBEIRO  
Prefeito Municipal

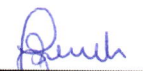
  
JOCELIA TEREZINHA FAUSTIN SZEREMETA  
Secretário(a) de Administração e Finanças



# Município de Reserva - PR

CNPJ: 76169879000161 IE:  
Endereço: Av. Cel Rogério Borba, 741 CEP: 84320000 Cidade: Reserva  
Fone: 32768300 Fax:

## NOTA DE LIQUIDAÇÃO

Número **9318/2023** Emitido em **08/12/2023** Requisição Nº \_\_\_\_\_ Empenho Nº **6957/2023**

Licitação  
Tipo **Sem licitação** Número \_\_\_\_\_

Contrato/Aditivo  
Seqüência Contrato Aditivo Início da vigência Fim da vigência Fim da vig. atualizada Início da execução Fim da execução Fim da exe. atualizada

Credor  
Fornecedor **LUCIA MARA RODRIGUES** Matrícula **27049-1** CPF/CNPJ **047.498.039-10**  
Endereço **RUA ADEMAR DE HOLLEBEN, 830** Bairro **SANTA HELENA**  
Cidade/UF **Reserva/PR** CEP **84320-000** Fone **42998425280** Tipo de conta bancária **Conta Corrente** Banco **341** Agência **3854** Conta **26625-5**

Classificação da despesa  
06 SECRETARIA DE SAÚDE **Saldo do empenho R\$ 312,00**  
06.001 DEPARTAMENTO DE SAÚDE **Valor liquidado R\$ 312,00**  
10.122.0016.2058 Gestão do Fundo Municipal de Saúde - Gabinete da Secretária  
3.3.90.39.41.00 FORNECIMENTO DE ALIMENTAÇÃO **Saldo à Liquidar R\$ 0,00**  
3160 00000 Recursos Ordinários (Livres)

Outras informações

Retenções  
**Total de retenções R\$ 0,00**  
**Valor líquido R\$ 312,00**

Servidor que autorizou a liquidação  
21323 - SIMONE DE OLIVEIRA LEMES DA CRUZ

Vencimento da liquidação  
07/01/2024

Histórico

Documentos fiscais									
Tipo	Número	Série	Emissão	Valor	Tipo	Número	Série	Emissão	Valor
Cupom Fiscal	4819	1	29/10/2023	26,00	Cupom Fiscal	286430	1	21/11/2023	30,50
Cupom Fiscal	112004	1	06/12/2023	40,00	Cupom Fiscal	109053	1	06/11/2023	33,50
Cupom Fiscal	108552	1	01/12/2023	32,00	Cupom Fiscal	6130	1	29/10/2023	45,00
Cupom Fiscal	780588	1	15/11/2023	25,50	Cupom Fiscal	13127	1	14/11/2023	31,50
Cupom Fiscal	69164	1	26/10/2023	48,00					



## Município de Reserva - PR

CNPJ: 76169879000161 IE:  
Endereço: Av. Cel Rogério Borba, 741 CEP: 84320000 Cidade: Reserva  
Fone: 32768300 Fax:

### NOTA DE EMPENHO

Número	Tipo	Emitido em	Requisição Nº	Req. Compra Nº
<b>6957/2023</b>	Ordinário	08/12/2023		

Licitação  
Tipo Sem licitação Número

Contrato/Aditivo  
Sequência Contrato Aditivo Início da vigência Fim da vigência Fim da vig. atualizada Início da execução Fim da execução Fim da exe. atualizada

Credor  
Fornecedor **LUCIA MARA RODRIGUES** Matrícula **27049-1** CPF/CNPJ **047.498.039-10**  
Endereço **RUA ADEMAR DE HOLLEBEN, 830** Bairro **SANTA HELENA**

Cidade/UF **Reserva/PR** CEP **84320-000** Fone **42998425280** Tipo de conta bancária **Conta Corrente** Banco **341** Agência **3854** Conta **26625-5**

Classificação da despesa

06 SECRETARIA DE SAÚDE	Saldo anterior
06.001 DEPARTAMENTO DE SAÚDE	R\$ 35.455,98
10.122.0016.2058 Gestão do Fundo Municipal de Saúde - Gabinete da Secretária	Valor empenhado
3.3.90.39.41.00 FORNECIMENTO DE ALIMENTAÇÃO	<b>R\$ 312,00</b>
3160 00000 Recursos Ordinários (Livres)	Saldo atual
Do Exercício	R\$ 35.143,98

Outras informações

Histórico  
VALOR QUE SE EMPENHA REFERENTE A RESSARCIMENTO DE DESPESAS COM ALIMENTAÇÃO EM VIAGENS OD DPTO DE SAÚDE.

  
\_\_\_\_\_  
LUCAS MACHADO RIBEIRO  
Prefeito Municipal



BRANDELEIRO E BRANDELEIRO LTDA  
 CNPJ: 00.326.761/0001-38 - IE: 2011491424  
 AV. SOUZA NAVES, 8008 - PIRIQUITOS  
 84062-000 - PONTA GROSSA - PR

Documento Auxiliar da Nota Fiscal de Consumidor Final				
Código	Descrição	Qtd e UN	VL Unit	VL Total
247	REFEICAO	1 UN	40,00	40,00
<b>SUBTOTAL R\$</b>				<b>40,00</b>
Qtd. Total de Itens				1
Descontos R\$				0,00
Acrescimos R\$				0,00
<b>VALOR TOTAL R\$</b>				<b>40,00</b>
<b>FORMA PAGAMENTO</b>		<b>VALOR PAGO</b>		
Cartão de Crédito		40,00		

Consulte pela chave de acesso em  
<http://www.fazenda.pr.gov.br/nfce/consulta>  
 4123 1200 3267 6100 0138 6500 2000 1120 0410 0112 0057

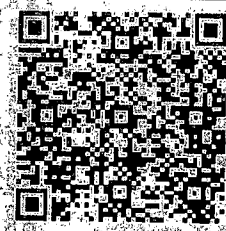

CONSUMIDOR CNPJ:  
 76.169.879/0001-61 PREFEITURA  
 MUNICIPAL DE RESERVA  
 NFC-e nº: 000.112.004 Série 002  
 Dt. Emis.: 06/12/2023 18:37:40  
 Protocolo de Autorização:  
 141231783640229 06/12/2023 18:37:42

Valor aproximado dos impostos por esfera:  
 Fed R\$: 5,38 Est R\$: 7,20 Mun R\$: 0,00  
 Valor aproximado dos tributos deste cupom R\$: 12,58  
 (Conforme Lei Fed. 12741/12) - Fonte: IBPT

SysFastFood - Sistema de Gestão para Cafeterias e Lanchonetes  
 Futura System Informatica - Fone: 4003-0313

CNPJ: 76.128.359/0001-77 NEURI ANTONIO VALER & CIA  
 LTDA  
 ROD. DO CAFE BR-376, SN DIST CAETANO MENDES,  
 TIBAGI - PR - Fone: 42099168514

Documento Auxiliar da Nota Fiscal de Consumidor Eletrônica				
Código	Descrição	Qtd e UN	VL Unit	VL Total
000618	FILE PARIPA	1,00 UN	27,00	27,00
000077	AGUA JUNIOR	1,00 UN	3,50	3,50
Qtd. total de itens				2
Valor total R\$				30,50
Valor a pagar R\$				30,50
<b>FORMA PAGAMENTO</b>		<b>VALOR PAGO R\$</b>		
Dinheiro		R\$ 30,50		

Consulte pela chave de acesso em:  
<http://www.fazenda.pr.gov.br/nfce/consulta>  
 4123 1198 7263 5900 0177 6500 3000 1284 3012 1579 5482



CONSUMIDOR CNPJ: 76.169.879/0001-61  
 MUNICÍPIO DE RESERVA  
 AV. CEL. ROGERIO BORBA SN  
 centro  
 Reserva - PR  
 NFC-e nº: 000289400 Série 003 21/11/2023 04:35:34

Protocolo de Autorização:  
 141231693999412  
 Data de autorização: 21/11/2023 04:35:31

Trib aprox: R\$ 4,13 Federal, R\$ 5,79 Estadual, Fonte: IBPT/FEUC  
 MÉRCIO PR - C07872  
 Você foi atendido por Administrador  
[www.wiesoft.com.br](http://www.wiesoft.com.br)

KUK PANIFICADORA  
 CNPJ: 05164412000180, KUK PANIFICADORA E CONFEITARIA LTDA,  
 END.: AV SAMUEL KLABIN, 315, BAIRO: CENTRO - TELÉMACO BORBA/PR -

DOCUMENTO AUXILIAR DA NOTA FISCAL DE CONSUMIDOR FINAL				
COD	DESCRIÇÃO	QTD UN	VL UNIT	VL TOTAL
1103	CAFE DA MANHA	1 UN	26,00	26,00
QTD. TOTAL DE ITENS				1
FORMA PAGAMENTO				VALOR PAGO R\$
DINHEIRO				26,00
TROCO R\$				0,00
<b>VALOR TOTAL R\$</b>				<b>26,00</b>

End.: R D. PEDRO II, 253253  
 Bairro: CENTRO - RESERVA/PR - 84320-000  
 CONSULTE PELA CHAVE EM: [HTTP://WWW.FAZENDA.PR.GOV.BR/NFCE/CONSULTA](http://www.fazenda.pr.gov.br/nfce/consulta)  
 41231005164412000180650050000040191000062509



CONSUMIDOR  
 CNPJ: 76.169.879/0001-61 CONSUMIDOR  
 NÚMERO: 000004819 SERIE: 005  
 DATA EMIS: 28/10/2023 10:58:16  
 PROT.AUT: 141231571040020  
 DATA AUT: 28/10/2023 10:58:15:03:00

IBPT/FEUC - SISTEMA DE GESTÃO PARA CAFETERIAS E LANCHONETES



AV. Souza Naves, 8008  
Bairro Periquitos - Ponta Grossa - PR

RÓTULOS BOBINAS ETIQUETAS - CNPJ: 03.896.895/0001-54 (Alo. COTEPE 034/2011)  
contêm 30/80m - Para uso em ECF  
Fone: (41) 33119990 - E-mail: vendas@fibobinas.com.br

RESTAURANTE & LANCHONETE  
**ESTRELA DE PRATA** *Prime*

Rocio Lauto Fango  
(42) 3239-7158

LUCIA MARA RODRIGUES  
Av. Souza Naves, 8008

Bairro Periquitos - Ponta Grossa - PR



RESTAURANTE & LANCHONETE  
**ESTRELA DE PRATA** *Prime*

(42) 3239-7158

Av. Souza Naves, 8008

Bairro Periquitos - Ponta Grossa - PR

0001-54 (Alo COTEPE 034/2011)  
contêm 30/80m - Para uso em ECF  
fibobinas.com.br

RESTAURANTE & LANCHONETE  
**ESTRELA DE PRATA** *Prime*

Os dados  
com pi  
calor e

Os dados impressos em vidrão de 57 anos resiste que se evita contato direto em como a exposição ao calor e umidade excessiva, luz solar e iluminação de lâmpadas fluorescentes.

que se evita contato direto em como a exposição ao calor e umidade excessiva, luz solar e iluminação de lâmpadas fluorescentes.

parto guero

lucia mara rodrigues

AV. Souza Naves, 8008  
Bairro Periquitos - Ponta Grossa - PR  
FONE: (41) 33119990  
E-MAIL: vendas@fibobinas.com.br

Telemara Borho

lucia mara rodrigues

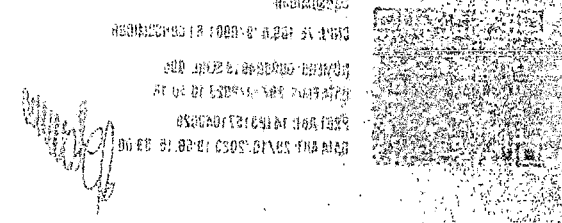

**NFC-e**  
**RESTAURANTE LANCHONETE**  
**IMBAU**

DIOGLAS MARINS FERREIRA  
 CNPJ: 52548199000153 / IE: 9067782907  
 AV IVU JANGALDA, CENTRO  
 IMBAU - PR - (42) 99634 4374

Documento Auxiliar da Nota Fiscal de Consumidor Final

Item	Código	Descrição	Qtd	Un	Unit.	Vi Total
001	14268	REFEICAO	1	UN	X	45,00 = 45,00
Qtd Total de itens			1		Valor Total	45,00
					Valor Pago	45,00

A VISTA

Tributos Totais Incidentes (Léi Federal 12.741/2012)  
 Val. Aprox. dos Tributos R\$ 7,89 (4,30% IBPT)

EMITIDA EM AMBIENTE DE PRODUÇÃO

Nº 6130 Serie. 001 Emissao: 29/10/2023 21:06:19 - Via Consumidor  
 Consulta pela Chave de Acesso em:  
<http://www.fazenda.pr.gov.br/nfce/consulta>  
 4123 1032 6481 9900 0183 6500 1000 0061 3010 0066 6783

CONSUMIDOR CNPJ.: 76.169.879/0001-61



**OBRIGADO PELA  
 PREFERENCIA VOLTE SEMPRE**

Protocolo de Autorização

Nfe sem Autorização de Uso da Sert AZ

*[Handwritten Signature]*

BRANDELERO E BRANDELERO LTDA  
 CNPJ: 00.326.761/0001-38 - IE: 2011491424  
 AV. SOUZA NAVES, 8008 - PIRIQUITOS  
 84062-000 - PONTA GROSSA - PR



Documento Auxiliar da Nota Fiscal de Consumidor Final

Código	Descrição	Qtd	Un	VI Unit	VI Total
247	REFEICAO	1	UN	32,00	32,00
<b>SUBTOTAL RS</b>					<b>32,00</b>
Qtd Total de itens					1
Descontos R\$					0,00
Acrescimos R\$					0,00
<b>VALOR TOTAL RS</b>					<b>32,00</b>
<b>FORMA PAGAMENTO</b>					<b>VALOR PAGO</b>
Cartão de Crédito					32,00

Consulte pela chave de acesso em

<http://www.fazenda.pr.gov.br/nfce/consulta>

4123 1100 3267 6100 0138 6500 2000 1085 6210 0108 5531



CONSUMIDOR CNPJ:  
 76.169.879/0001-61 PREFEITURA  
 MUNICIPAL DE RESERVA

NFC-e nº: 000.108.552 Série 002  
 Dt. Emis.: 04/11/2023 07:08:24

Protocolo de Autorização  
 141231584696720 01/11/2023 07:08:26

Valor aproximado dos impostos por esta Nota  
 Fed. R\$ 4,30 Est. R\$ 5,76 Mun. R\$ 0,00  
 Valor aproximado dos tributos deste cupom R\$ 10,06  
 (Conforme Lei Fed. 12.741/12) - Fonte IBPT

*[Handwritten Signature]*

sysFasFood - Sistema de Gestão para Bares e Restaurantes  
 Futura System Informática (42) 9 8403-0313

**rede** VIA CLIENTE  
 ESTRELA DE PRAT. CNPJ: 08.326.761/0001-38  
 AV SOUZA NAVES 8008 PONTA GROSSA/PR

RO LTDA  
 2011491424  
 RIQUITOS  
 A - PR

TOTAL: R\$ 33,50

CREDITO A VISTA \*\*\*\*\*2374  
 VISA

06/11/23 - 22:32:32  
 Auto. 040372 Term: SN373085

Descontos R\$ 0,00  
 Acrescimos R\$ 0,00

**VALOR TOTAL RS 33,50**  
**FORMA PAGAMENTO VALOR PAGO**

Cartão de Crédito 33,50

Consulte pela chave de acesso em

<http://www.fazenda.pr.gov.br/nfce/consulta>

4123 1100 3267 6100 0138 6500 2000 1090 5310 0109 0548

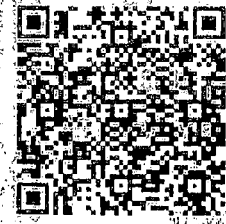

CONSUMIDOR CNPJ:  
 76.169.879/0001-61 PREFEITURA  
 MUNICIPAL DE RESERVA

NFC-e nº: 000.109.053 Série 002  
 Dt. Emis.: 06/11/2023 22:32:32

Protocolo de Autorização  
 141231616786834 06/11/2023 22:32:33

Valor aproximado dos impostos por esta Nota  
 Fed. R\$ 4,54 Est. R\$ 6,03 Mun. R\$ 0,00  
 Valor aproximado dos tributos deste cupom R\$ 10,54  
 (Conforme Lei Fed. 12.741/12) - Fonte IBPT

*[Handwritten Signature]*

sysFasFood - Sistema de Gestão para Bares e Restaurantes  
 Futura System Informática (42) 9 8403-0313

*Handwritten scribble*

*Thelaine Barba*  
*Luiz Mano Rodrigues*

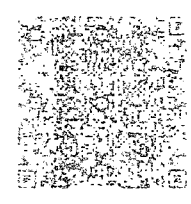

RÓTULOS BOBINAS ETIQUETAS - CNPJ: 03.996.895/0001-54 (Ato COTEPE 034/2011)  
OJI papéis - Termoscript KPRKPH 48/55 (AC 51/13) - contém 30/80m - Para uso em ECF  
Fone: (41) 3311-9990 - E-mail: vendas@thibobinas.com.br

RÓTULOS BOBINAS ETIQUETAS - CNPJ: 03.996.895/0001-54  
OJI papéis - Termoscript KPRKPH 48/55 (AC 51/13) - contém 30/80m - Para uso em ECF  
Fone: (41) 3311-9990 - E-mail: vendas@thibobinas.com.br

RESTAURANTE & LANCHONETE  
**ESTRELA DE PRATA**  
*Quilme*

Av. Souza Naves, 8008  
Bairro Periquitos - Ponta Grossa - PR

(42) 3239-7158

RESTAURANTE & LANCHONETE  
**ESTRELA DE PRATA**  
*Quilme*

*Luiz Mano Rodrigues*  
*Ponto Suavizo*

Av. Souza Naves, 8008  
Bairro Periquitos - Ponta Grossa - PR

(42) 3239-7158

RESTAURANTE & LANCHONETE  
**ESTRELA DE PRATA**  
*Quilme*

Bairro Periquitos - Ponta Grossa - PR

Os dados impressos têm vida útil de 5/7 anos desde que se evite contato direto com plásticos, solventes ou produtos químicos, bem como a exposição ao calor e umidade excessiva, luz solar e iluminação de lâmpadas fluorescentes.

Os dados impressos têm vida útil de 5/7 anos desde que se evite contato direto com plásticos, solventes ou produtos químicos, bem como a exposição ao calor e umidade excessiva, luz solar e iluminação de lâmpadas fluorescentes.

RÓTULOS BOBINAS ETIQUETAS - CNPJ: 03.996.895/0001-54 (Ato COTEPE 034/2011)  
OJI papéis - Termoscript KPRKPH 48/55 (AC 51/13) - contém 30/80m - Para uso em ECF  
Fone: (41) 3311-9990 - E-mail: vendas@thibobinas.com.br

RÓTULOS BOBINAS ETIQUETAS - CNPJ: 03.996.895/0001-54  
OJI papéis - Termoscript KPRKPH 48/55 (AC 51/13) - contém 30/80m - Para uso em ECF  
Fone: (41) 3311-9990 - E-mail: vendas@thibobinas.com.br

RESTAURANTE & LANCHONETE  
**ESTRELA DE PRATA**  
*Quilme*

Av. Souza Naves, 8008  
Bairro Periquitos - Ponta Grossa - PR

(42) 3239-7158

RESTAURANTE & LANCHONETE  
**ESTRELA DE PRATA**  
*Quilme*

*Luiz Mano Rodrigues*  
*Ponto Suavizo*

Av. Souza Naves, 8008  
Bairro Periquitos - Ponta Grossa - PR

(42) 3239-7158

RESTAURANTE & LANCHONETE  
**ESTRELA DE PRATA**  
*Quilme*

Bairro Periquitos - Ponta Grossa - PR

Os dados impressos têm vida útil de 5/7 anos desde que se evite contato direto com plásticos, solventes ou produtos químicos, bem como a exposição ao calor e umidade excessiva, luz solar e iluminação de lâmpadas fluorescentes.

Os dados impressos têm vida útil de 5/7 anos desde que se evite contato direto com plásticos, solventes ou produtos químicos, bem como a exposição ao calor e umidade excessiva, luz solar e iluminação de lâmpadas fluorescentes.



Via Consuador  
 LTP: SECRETARIA DE ENERGIAS  
 CNPJ: 17.711.401/0001-40 - Inscrição Estadual: 201194920  
 RODOVIA DE AÇU, 38, CAETANO MENDES, LITORAL SUL - PR

DANFE NFC-e - Documento Auxiliar da Nota Fiscal  
 de Consumidor Eletrônica

Mapa permite aproveitamento de crédito de ICMS

Código	Un	Descrição	Valor Unit.	Valor Total
22	1,000UNID	lanche	20,00	20,00
20	1,000UNID	lanche	20,00	20,00
19	1,000UNID	REFRIGERANTE GOOML	8,00	8,00
	-1,000UNID		8,00	8,00

QTD. TOTAL DE ITENS 3  
 VALOR TOTAL R\$ 48,00  
 FORMA DE PAGAMENTO Dinheiro Valor Pago 48,00

Informações dos Tributos Totais Incidentes (Lei Federal 12.741/2012) 11,92

Número: 69164 Série: 1 Emissão: 26/10/2023 12:28:39

Consulte pela Chave de Acesso em: <http://www.fazenda.pt.gov.br>

CHAVE DE ACESSO  
 4123 1077 7214 0500 0143 8500 1060 0691 6412 2  
 651 7918

CONSUMIDOR  
 CPF/CNPJ: 76.169.879/0001-61  
 P.M. DE RESERVA  
 AV CORONEL ROGERIO BORBA, S/N, CENTRO, Reserva -PR

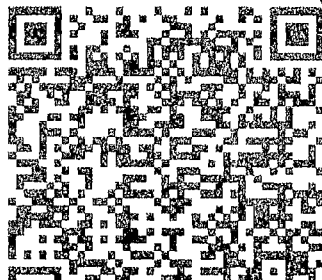

*R. Borba*

S S Consultoria

SIMONE DE LOURDES BETIM  
 CNPJ 34 010 711/0001-69 - IE: 9083641638 - IM:  
 ROD BR 376 KM410,, 1 - CAETANO MENDES  
 TIBAGI - PR

DANFE NFC-e - Documento Auxiliar  
 da Nota Fiscal de Consumidor Eletrônica

CODIGO	DESCRIÇÃO	QTD	VL.UNIT	VL.TOTAL
1	DESPESA		31,50	31,50

QTD TOTAL DE ITENS 1  
 Valor Produtos 31,50  
 Descontos 0,00  
 Acréscimos 0,00  
 VALOR A PAGAR 31,50

FORMA DE PAGAMENTO Dinheiro VALOR 31,50

Informações dos Tributos Totais Incidentes 10,11

Operador.: ADMIN  
 Valor Aproximado dos Tributos:  
 Federal: R\$ 0,00 Estadual: R\$ 0,00 Municipal: R\$ 0,00

Número: 000.013.127 - Série: 001  
 Emissão 14/11/2023 15:47:22 - Via Estabelecimento

Consulte pela chave de acesso em:  
<http://www.fazenda.pr.gov.br/nfce/consulta>

CHAVE DE ACESSO

4123 1134 0107 1100 0169.6500 1000 0131 2710 4423 9751

CONSUMIDOR

CONSUMIDOR CNPJ: 76.169.879/0001-61 MUNICIPIO DE  
 RESERVA  
 AV CEL. ROGERIO BORBA 0  
 CENTRO - RESERVA/PR

Consulta via leitor de QR Code



Protocolo de Autorização

141231659754520 14/11/2023 15:47:25

*R. Borba*

MARQUEZE CASARIL E CIA LTOA  
 CNPJ 81.111.734/0001-40 IE 2100060879  
 RODOVIA BR 376, 1 - CHARQUEADA  
 Inbau - PR

DANFE NFC-e - Documento Auxiliar da Nota Fiscal  
 de Consumidor Eletrônica

Cod.	Descrição	Qtd. Und	VL. unit	Total
------	-----------	----------	----------	-------

789284 R20 LITAO 500ML 1 UND R\$9,20 R\$9,20  
 081242

3  
 475 ACHOCLATADOS (MAQUINA) 1 UND R\$8,90 R\$8,90

124 Bolo INTEGRAL 1 UND R\$7,40 R\$7,40

QTD. Total de itens 3  
 Valor Total R\$25,50  
 FORMA DE PAGAMENTO VALOR PAGO  
 Cartao de credito R\$25,50  
 Trib. Aprox (Fonte IBPT - Lei Federal 12.741/2012) R\$8,17(32,04%)

Consulte pela chave de acesso em:  
<http://www.fazenda.pr.gov.br/nfce/consulta>  
 4123 1181 1117 3400 0140 6500 7000 7805 8810 7814 4010

CONSUMIDOR: 76.169.879/0001-61  
 EMISSÃO NORMAL  
 Número: 780586 Serie: 7 Emissão: 15/11/2023 05:10:01  
 Protocolo de autorização: 141231662438747  
 Data de autorização: 15/11/2023 05:10:01



*R. Borba*

Cloudfy systems - [www.cloudfy.net.br](http://www.cloudfy.net.br)

CNPJ: 81.111.734/0001-40  
 STONE - VIA CLIENTE  
 VISA CREDITO  
 \*\*\*\*2374 15/11/23 05:09  
 DOC: 000332151123050954  
 AUT: 072823 ONL-CHIP  
 EC: 171425324  
 TOTAL R\$ 25,50  
 SiTef from Fiserv

Cupom: 781440 PDV 001  
 Nota/Comanda: 1022  
 Operador: JHEINES  
 Cloudfy Blue versao 1.2.64



**Visualização de arquivos****Auto-Atendimento  
Comprovante – Arquivo**

Agência débito: 2523-2  
Conta débito: 5224-8  
CPF/CNPJ: 76169879/0001-61 MUNICÍPIO DE RESERVA

---

Banco: 341  
Agência crédito: 3854-  
Conta crédito: 26625-5  
Favorecido: LUCIA MARA RODRIGUES  
Documento empresa: 00000028240000027049  
Data pagamento: 18/12/2023  
Valor pagamento: 312,00  
Documento banco: 00000890000411248389  
Data real pagamento: 18/12/2023  
Valor real pagamento: 312,00  
Autenticação: 977E5D6230C9C23D

---