



Município de Reserva - PR

CNPJ: 76169879000161 IE:
Endereço: Av. Cel Rogério Borba, 741 CEP: 84320000 Cidade: Reserva
Fone: 32768300 Fax:

NOTA DE PAGAMENTO (EM PREVISÃO)

Número	Data	Previsão Nº	Liquidação Nº	Empenho Nº	Requisição Nº
	20/11/2023	8321	7665/2023	5855/2023	

Licitação

Tipo _____ Número _____
Sem licitação

Contrato/Aditivo

Sequência Contrato Aditivo Início da vigência Fim da vigência Fim da vig. atualizada Início da execução Fim da execução Fim da exe. atualizada

Credor

Fornecedor **NELCI NUNES DE OLIVEIRA** Matrícula 22740-4 CPF/CNPJ 055.993.519-63

Endereço RUA GENEROSO MARQUES, 264 Bairro CENTRO

Cidade/UF Reserva/PR CEP 84320-000 Fone _____ Tipo de conta bancária Conta Corrente Banco 341 Agência 3854 Conta 16296-7

Classificação da despesa

3160 06 SECRETARIA DE SAÚDE
06.001 DEPARTAMENTO DE SAÚDE
10.122.0016.2058 Gestão do Fundo Municipal de Saúde - Gabinete da Secretária
3.3.90.39.41.00 FORNECIMENTO DE ALIMENTAÇÃO

Valor
R\$ 265,00

Outras informações

Retenções

Total de retenções
R\$ 0,00

Valor líquido
R\$ 265,00

Servidor que autorizou o pagamento

269531 - LUCAS MACHADO RIBEIRO

Recursos

00000 - Recursos Ordinários (Livres) Conta bancária 52248 - BANCO DO BRASIL Documento _____ Data 20/11/2023 Valor R\$ 265,00

Recibo

Recebi do Município de Reserva, a importância de Duzentos e Sessenta e Cinco Reais, referente ao pagamento do empenho número 5855/2023.

Assinatura: _____

Reserva, ____/____/____

LUCAS MACHADO RIBEIRO
Prefeito Municipal

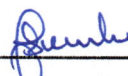
JOCELIA TEREZINHA FAUSTIN SZEREMETA
Secretário(a) de Administração e Finanças



Município de Reserva - PR

CNPJ: 76169879000161 IE:
Endereço: Av. Cel Rogério Borba, 741 CEP: 84320000 Cidade: Reserva
Fone: 32768300 Fax:

NOTA DE LIQUIDAÇÃO

Número **7665/2023** Emitido em **24/10/2023** Requisição Nº _____ Empenho Nº **5855/2023**

Licitação
Tipo **Sem licitação** Número _____
Contrato/Aditivo
Sequência Contrato Aditivo Início da vigência Fim da vigência Fim da vig. atualizada Início da execução Fim da execução Fim da exe. atualizada

Credor
Fornecedor **NELCI NUNES DE OLIVEIRA** Matrícula **22740-4** CPF/CNPJ **055.993.519-63**
Endereço **RUA GENEROSO MARQUES, 264** Bairro **CENTRO**
Cidade/UF **Reserva/PR** CEP **84320-000** Fone _____ Tipo de conta bancária **Conta Corrente** Banco **341** Agência **3854** Conta **16296-7**

Classificação da despesa
06 SECRETARIA DE SAÚDE **Saldo do empenho R\$ 265,00**
06.001 DEPARTAMENTO DE SAÚDE **Valor liquidado R\$ 265,00**
10.122.0016.2058 Gestão do Fundo Municipal de Saúde - Gabinete da Secretária
3.3.90.39.41.00 FORNECIMENTO DE ALIMENTAÇÃO **Saldo à Liquidar R\$ 0,00**
3160 00000 Recursos Ordinários (Livres)

Outras informações

Retenções
Total de retenções R\$ 0,00
Valor líquido R\$ 265,00

Servidor que autorizou a liquidação
922326 - THAIS MENDES MARTINS DIDEK

Histórico

Documentos fiscais									
Tipo	Número	Série	Emissão	Valor	Tipo	Número	Série	Emissão	Valor
Cupom Fiscal	7047	1	12/09/2023	25,00	Cupom Fiscal	7081	1	09/02/2023	25,00
Cupom Fiscal	7103	1	14/09/2023	25,00	Cupom Fiscal	7128	1	15/09/2023	25,00
Cupom Fiscal	24736	1	12/09/2023	55,00	Cupom Fiscal	24750	1	13/09/2023	55,00
Cupom Fiscal	24758	1	14/09/2023	55,00					



Município de Reserva - PR

CNPJ: 76169879000161 IE:
Endereço: Av.Cel Rogério Borba, 741 CEP: 84320000 Cidade: Reserva
Fone: 32768300 Fax:

NOTA DE EMPENHO

Número **5855/2023** Tipo **Ordinário** Emitido em **24/10/2023** Requisição Nº _____ Req. Compra Nº _____

Licitação _____
Tipo _____ Número _____
Sem licitação

Contrato/Aditivo _____
Sequência Contrato Aditivo Início da vigência Fim da vigência Fim da vig. atualizada Início da execução Fim da execução Fim da exe. atualizada

Credor _____
Fornecedor **NELCI NUNES DE OLIVEIRA** Matrícula **22740-4** CPF/CNPJ **055.993.519-63**
Endereço **RUA GENEROSO MARQUES, 264** Bairro **CENTRO**
Cidade/UF **Reserva/PR** CEP **84320-000** Fone _____ Tipo de conta bancária **Conta Corrente** Banco **341** Agência **3854** Conta **16296-7**

Classificação da despesa _____
06 SECRETARIA DE SAÚDE Saldo anterior _____
06.001 DEPARTAMENTO DE SAÚDE **R\$ 97.965,24**
10.122.0016.2058 Gestão do Fundo Municipal de Saúde - Gabinete da Secretária Valor empenhado _____
3.3.90.39.41.00 FORNECIMENTO DE ALIMENTAÇÃO **R\$ 265,00**
3160 00000 Recursos Ordinários (Livres) Saldo atual _____
Do Exercício **R\$ 97.700,24**

Outras informações _____

Histórico _____
VALOR QUE SE EMPENHA REFERENTE A RESSARCIMENTO DE DESPESAS COM COM VIAGENS DO DPTO DE SAÚDE.

LUCAS MACHADO RIBEIRO
Prefeito Municipal

JP PSCHIEDT - RESTAURANTE LTDA

CNPJ 42.005.580/0001-50 - IE: 8069302231
 ROD RODOVIA BR-277, KM 134,5, sn - SAO
 LUIZ DO PURUNA
 BALSÁ NOVA / PR
 CEP: 83650000 - Fone/Fax: 41999850833

Documento Auxiliar da Nota Fiscal de Consumidor

dig	Descrição	Qtd	U	VI	VI
8	CAFE	1	UN	25,00	R\$ 25,00
d. Total de Itens					1
Valor Total					R\$ 25,00

Valor a Pagar	R\$	R\$ 25,00
FORMA PAGAMENTO VALOR PAGO		
cheiro	R	R\$ 25,00
Outras Formas De	R\$	R\$ 25,00
Outros	R\$	R\$ 0,00

Consulte pela chave de acesso em

<http://www.fazenda.pr.gov.br>

4123 0942 0055 8000 0150 6500 1000 0071 0310 1614 2155

PREFEITURA RESERVA

CONSUMIDOR CNPJ: 76.169.879/0001-61

NFC-e nº 7103 Série: 1 Emissão: 14/09/2023 05:30:48

Protocolo de Autorização: 141231330943930 14/09/2023

Consulta via Leitor QR Code

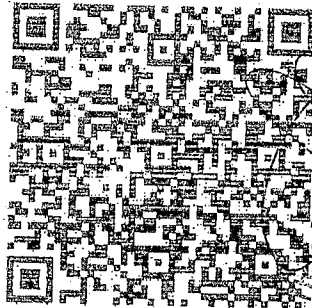

Mendes Martins Didek
 Secretário de Saúde
 Portaria nº 4204/2023

Informações de interesse do contribuinte:

aprox R\$3.36 Fed, R\$1.75 Est, R\$0.00 Mun. Fonte:

T|NF referente ao pedido - 7288|##|## null

JP PSCHIEDT - RESTAURANTE LTDA

CNPJ 42.005.580/0001-50 - IE: 8069302231
 ROD RODOVIA BR-277, KM 134,5, sn - SAO
 LUIZ DO PURUNA
 BALSÁ NOVA / PR
 CEP: 83650000 - Fone/Fax: 41999850833

Documento Auxiliar da Nota Fiscal de Consumidor

dig	Descrição	Qtd	U	VI	VI
8	CAFE	1	UN	25,00	R\$ 25,00
d. Total de Itens					1
Valor Total					R\$ 25,00

Valor a Pagar	R\$	R\$ 25,00
FORMA PAGAMENTO VALOR PAGO		
cheiro	R	R\$ 25,00
Outras Formas De	R\$	R\$ 25,00
Outros	R\$	R\$ 0,00

Consulte pela chave de acesso em

<http://www.fazenda.pr.gov.br>

4123 0942 0055 8000 0150 6500 1000 0070 8119 2844 8455

PREFEITURA RESERVA

CONSUMIDOR CNPJ: 76.169.879/0001-61

NFC-e nº 7081 Série: 1 Emissão: 13/09/2023 05:34:52

Protocolo de Autorização: 141231326879896 13/09/2023

Consulta via Leitor QR Code

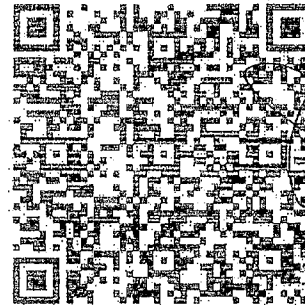

Mendes Martins Didek
 Secretário de Saúde
 Portaria nº 4204/2023

Informações de interesse do contribuinte:

aprox R\$3.36 Fed, R\$1.75 Est, R\$0.00 Mun. Fonte:

T|NF referente ao pedido - 7266|##|## null

JP PSCHIEDT - RESTAURANTE LTDA

CNPJ 42.005.580/0001-50 - IE: 8069302231
 ROD RODOVIA BR-277, KM 134,5, sn - SAO
 LUIZ DO PURUNA
 BALSÁ NOVA / PR
 CEP: 83650000 - Fone/Fax: 41999850833

Documento Auxiliar da Nota Fiscal de Consumidor

dig	Descrição	Qtd	U	VI	VI
8	CAFE	1	UN	25,00	R\$ 25,00
d. Total de Itens					1
Valor Total					R\$ 25,00

Valor a Pagar	R\$	R\$ 25,00
FORMA PAGAMENTO VALOR PAGO		
cheiro	R	R\$ 25,00
Outras Formas De	R\$	R\$ 25,00
Outros	R\$	R\$ 0,00

Consulte pela chave de acesso em

<http://www.fazenda.pr.gov.br>

4123 0942 0055 8000 0150 6500 1000 0070 4717 4807 2165

PREFEITURA RESERVA

CONSUMIDOR CNPJ: 76.169.879/0001-61

NFC-e nº 7047 Série: 1 Emissão: 12/09/2023 05:25:55

Protocolo de Autorização: 141231320451127 12/09/2023

Consulta via Leitor QR Code

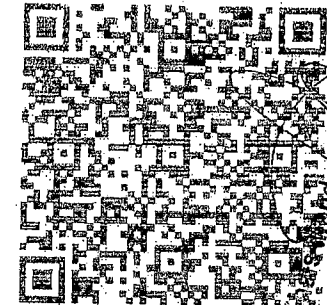

Mendes Martins Didek
 Secretário de Saúde
 Portaria nº 4204/2023

Informações de interesse do contribuinte:

aprox R\$3.36 Fed, R\$1.75 Est, R\$0.00 Mun. Fonte:

T|NF referente ao pedido - 7231|##|## null

04.079.887/0001-06 - Para uso em NFC-e ou SAT FISCAL / Comp. 30 metros - Fornecida por CNPJ: 04.079.887/0001-06

Para uso em NFC-e ou SAT FISCAL / Comp.

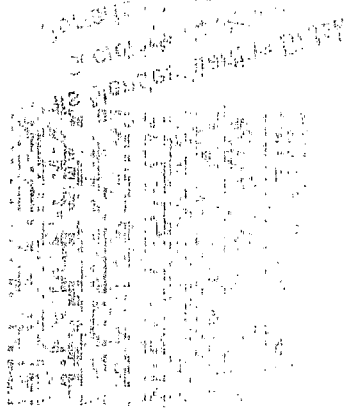

Compre Lorange
Vem 3/16

Os dados impressos tem vida útil de 5 anos contra danos físicos, químicos, bem como a exposição ao calor.

Os dados impressos tem vida útil de 5 anos contra danos físicos, químicos, bem como a exposição ao calor.

04.079.887/0001-06

Para uso em NFC-e ou SAT FISCAL / Comp.

04.079.887/0001-06

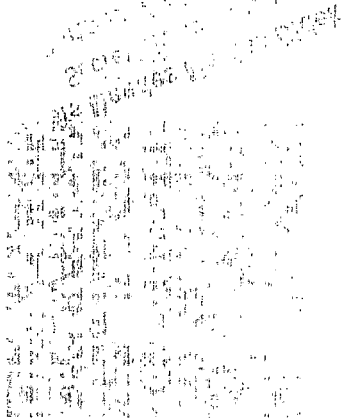

Compre Lorange
Vem 3/16

Os dados impressos tem vida útil de 5 anos contra danos físicos, químicos, bem como a exposição ao calor.

Os dados impressos tem vida útil de 5 anos contra danos físicos, químicos, bem como a exposição ao calor.

04.079.887/0001-06

Para uso em NFC-e ou SAT FISCAL / Comp. 30 metros - Fornecida por CNPJ: 04.079.887/0001-06

Para uso em

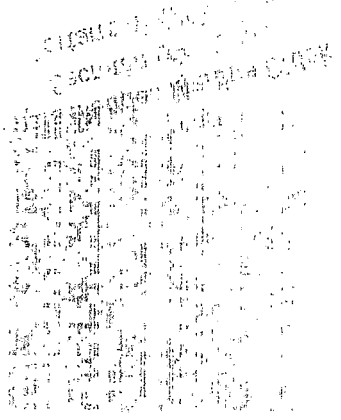

Compre Lorange
Vem 3/16

Os dados impressos tem vida útil de 5 anos contra danos físicos, químicos, bem como a exposição ao calor.

Os dados impressos tem vida útil de 5 anos contra danos físicos, químicos, bem como a exposição ao calor.

Os dados impressos tem vida útil de 5 anos contra danos físicos, químicos, bem como a exposição ao calor.

NFC-e

RESTAURANTE E LANCHONETE TABALDI LTDA - ME
CNPJ: 97.499.479/0001-94
RUD BR 277 KM 126, S/N, Centr
Campo Largo - PR

DANFE NFC-e - Documento Auxiliar
da Nota Fiscal Eletrônica para Consumidor Final
Não permite o aproveitamento de crédito de ICMS

Cod.	Descrição	Qtde. Un	VL. Unit	VL. Total
52	ALMOÇO	1 UN	55,00	55,00
QTD. TOTAL DE ITENS				1
VALOR TOTAL (R\$)				55,00
FORMA PAGAMENTO				VALOR PAGO (R\$)
Dinheiro				55,00
Tributos Totais Incidentes (Lei Federal 12.741/2012)				17,85

EMISSÃO NORMAL

Número: 24736 Serie: 1 Emissão: 12/09/2023 12:56:55
Consulte pela Chave de Acesso em:
<http://www.fazenda.pr.gov.br/nfce/consulta>
CHAVE DE ACESSO
4123 0397 4994 7900 0194 8500 1000 0247 3610 5972 8977

CONSUMIDOR

CNPJ: 76.169.879/0001-61 Prefeitura Municipal de Reserva

Consulte via leitor de QR Code:



Thales Alexsander Martins Didek
Secretaria de Saúde
Portaria nº 4204/2023

Protocolo de Autorização: 141231922263825 12/09/2023 12:56:50

Valor Aproximado dos Tributos: 17,85

JP PSCHIEDT - RESTAURANTE LTDA

CNPJ 42.005.560/0001-50 - IE: 90889302231
ROD RODOVIA BR-277, KM 134,5, s/n - SAO
LUIZ DO PURUNA
BALSA NOVA / PR
DEP: 83650000 - Fone/Fax: 41999950833

Documento Auxiliar da Nota Fiscal de Consumidor

Item	Descrição	Qtd	U	VL	VI
1	CAFE	1	UN	25,00	R\$ 25,00
d. Total de Itens					1
Valor Total					R\$ 25,00

Forma de Pagamento	Valor
Dinheiro	R\$ 25,00
Total Formas de Pagamento	R\$ 25,00
Valor Pago	R\$ 0,00

Consulte pela chave de acesso em
<http://www.fazenda.pr.gov.br>

4123 0397 4994 7900 0194 8500 1000 0247 3610 5972 8977

PREFEITURA RESERVA

CONSUMIDOR CNPJ: 76.169.879/0001-61
NFC-e nº 7126 Serie: 1 Emissão: 15/09/2023 05:23:32

Protocolo de Autorização: 141231336221381 15/09/2023
Consulte via Leitor QR Code

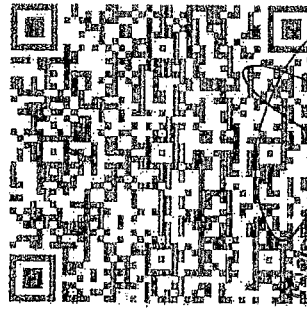

Thales Alexsander Martins Didek
Secretaria de Saúde
Portaria nº 4204/2023

Informações de interesse do contribuinte:

Valor aproximado dos tributos: aprox R\$3,36 Fed, R\$1,75 Est, R\$0,00 Mun. Fonte:
[#]NF referente ao pedido - 7313[#]#| null

Compto Largo

Vers. 3/86



Compto Largo

Vers. 3/86

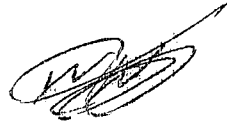

Illegible text block, possibly a stamp or a very faint document.

25.00
 55.00
 25.00
 55.00
 25.00
 55.00
 25.00
 265.00

NFC-e

RESTAURANTE E LANCHONETE TABALDI LTDA - ME
 CNPJ: 97.499.479/0001-94
 ROD BR 277 KM 126, S/N, Centro
 Campo Largo - PR

NFC-e

RESTAURANTE E LANCHONETE TABALDI LTDA - ME
 CNPJ: 97.499.479/0001-94
 ROD BR 277 KM 126, S/N, Centro
 Campo Largo - PR

DANFE NFC-e - Documento Auxiliar
 da Nota Fiscal Eletrônica para Consumidor Final
 Não permite o aproveitamento de crédito de ICMS

DANFE NFC-e - Documento Auxiliar
 da Nota Fiscal Eletrônica para Consumidor Final
 Não permite o aproveitamento de crédito de ICMS

Cod.	Descrição	Qtde. Un.	Vi. Unit.	Vi. Total
52	ALMOÇO	1 UN	55,00	55,00
QTD. TOTAL DE ITENS				1
VALOR TOTAL (R\$)			55,00	
FORMA PAGAMENTO			VALOR PAGO (R\$)	
Dinheiro			55,00	
Tributos Totais Incidentes (Lei Federal 12.741/2012)				17,85

Cod.	Descrição	Qtde. Un.	Vi. Unit.	Vi. Total
52	ALMOÇO	1 UN	55,00	55,00
QTD. TOTAL DE ITENS				1
VALOR TOTAL (R\$)			55,00	
FORMA PAGAMENTO			VALOR PAGO (R\$)	
Dinheiro			55,00	
Tributos Totais Incidentes (Lei Federal 12.741/2012)				17,85

EMISSION NORMAL

Número: 24750 Série: 1 Emissão: 13/09/2023 12:58:51
 Consulte pela Chave de Acesso em:
<http://www.fazenda.pr.gov.br/nfca/consulta>
 CHAVE DE ACESSO:
 4123 0987 4994 7900 0194 6500 1000 0247 5810 3471 3086

EMISSION NORMAL

Número: 24750 Série: 1 Emissão: 14/09/2023 12:28:57
 Consulte pela Chave de Acesso em:
<http://www.fazenda.pr.gov.br/nfca/consulta>
 CHAVE DE ACESSO:
 4123 0987 4994 7900 0194 6500 1000 0247 5810 3471 3086

CONSUMIDOR

CNPJ: 76.169.879/0001-61 Prefeitura Municipal de Reserva

Consulte via leitor de QR Code



Thais Mendes Martins Didek
 Secretária de Saúde
 Portaria nº 4204/2023

CONSUMIDOR

CNPJ: 76.169.879/0001-61 Prefeitura Municipal de Reserva

Consulte via leitor de QR Code

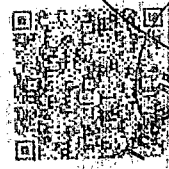

Thais Mendes Martins Didek
 Secretária de Saúde
 Portaria nº 4204/2023

Protocolo de Autorização: 141231327851963 13/09/2023 12:58:46

Protocolo de Autorização: 141231392462330 14/09/2023 12:28:53

Valor Aproximado dos Tributos: 17,85

Valor Aproximado dos Tributos: 17,85

Camp Lorge

Von 3/4



Camp Lorge

Von 3/4



Visualização de arquivos**Auto-Atendimento
Comprovante – Arquivo**

Agência débito: 2523-2
Conta débito: 5224-8
CPF/CNPJ: 76169879/0001-61 MUNICÍPIO DE RESERVA

Banco: 341
Agência crédito: 3854-
Conta crédito: 16296-7
Favorecido: NELCI NUNES DE OLIVEIRA
Documento empresa: 0000002727O000022740
Data pagamento: 07/11/2023
Valor pagamento: 265,00
Documento banco: 00000890000406339421
Data real pagamento: 07/11/2023
Valor real pagamento: 265,00
Autenticação: 9D4F09C8B34874F6
