



Município de Reserva - PR

CNPJ: 76169879000161 IE:
Endereço: Av. Cel Rogério Borba, 741 CEP: 84320000 Cidade: Reserva
Fone: 32768300 Fax:

NOTA DE PAGAMENTO (EM PREVISÃO)

Número	Data	Previsão N°	Liquidação N°	Empenho N°	Requisição N°
	20/09/2023	6069	5588/2023	4300/2023	

Licitação
Tipo _____ Número _____
Sem licitação
Contrato/Aditivo
Sequência Contrato _____ Aditivo _____ Início da vigência Fim da vigência Fim da vig. atualizada Início da execução Fim da execução Fim da exe. atualizada

Credor
Fornecedor **NAZINHO GONÇALVES DE OLIVEIRA** Matrícula 30698-3 CPF/CNPJ 058.922.379-82
Endereço Estrada Pinhal Chato, 00 Bairro PINHAL CHATO
Cidade/UF Reserva/PR CEP 84320-000 Fone 42998041303 Tipo de conta bancária Banco Agência Conta
Conta Corrente 341 2778 63124-8

Classificação da despesa
4620 06 SECRETARIA DE SAÚDE
06.001 DEPARTAMENTO DE SAÚDE
10.122.0016.2058 Gestão do Fundo Municipal de Saúde - Gabinete da Secretária
3.3.90.39.41.00 FORNECIMENTO DE ALIMENTAÇÃO **Valor R\$ 1.072,24**

Outras informações
Retenções
Total de retenções R\$ 0,00
Valor líquido R\$ 1.072,24

Servidor que autorizou o pagamento
269531 - LUCAS MACHADO RIBEIRO
Recursos _____ **Documento** _____ **Data** _____ **Valor** _____
00303 - Saúde - Receitas Vinculadas (E.C. 29/00 - 15%) Conta bancária 80799 - BANCO DO BRASIL 20/09/2023 R\$ 1.072,24

Recibo
Recebi do Município de Reserva, a importância de Um Mil e Setenta e Dois Reais e Vinte e Quatro Centavos, referente ao pagamento do empenho número 4300/2023.

Assinatura: _____

Reserva, ____/____/____

LUCAS MACHADO RIBEIRO
Prefeito Municipal

JOCELIA TEREZINHA RAUSTIN SZEREMETA
Secretário(a) de Administração e Finanças



Município de Reserva - PR

CNPJ: 76169879000161 IE:
Endereço: Av. Cel Rogério Borba, 741 CEP: 84320000 Cidade: Reserva
Fone: 32768300 Fax:

NOTA DE LIQUIDAÇÃO

Número **5588/2023** Emitido em **04/08/2023** Requisição Nº _____ Empenho Nº **4300/2023**

Licitação _____
Tipo _____ Número _____

Sem licitação _____
Contrato/Aditivo _____
Sequência Contrato _____ Aditivo _____ Início da vigência Fim da vigência Fim da vig. atualizada Início da execução Fim da execução Fim da exe. atualizada

Credor _____
Fornecedor **NAZINHO GONÇALVES DE OLIVEIRA** Matrícula **30698-3** CPF/CNPJ **058.922.379-82**
Endereço **ESTRADA PINHAL CHATO, 00** Bairro **PINHAL CHATO**
Cidade/UF **Reserva/PR** CEP **84320-000** Fone **42998041303** Tipo de conta bancária Banco Agência Conta
Conta Corrente 341 2778 63124-8

Classificação da despesa _____
06 SECRETARIA DE SAÚDE Saldo do empenho _____
06.001 DEPARTAMENTO DE SAÚDE R\$ **1.072,24**
10.122.0016.2058 Gestão do Fundo Municipal de Saúde - Gabinete da Secretária Valor liquidado _____
3.3.90.39.41.00 FORNECIMENTO DE ALIMENTAÇÃO R\$ **1.072,24**
4620 00303 Saúde - Receitas Vinculadas (E.C. 29/00 - 15%) Saldo à Liquidar _____
R\$ **0,00**

Outras informações _____

Retenções _____
Total de retenções _____
R\$ **0,00**
Valor líquido _____
R\$ **1.072,24**

Servidor que autorizou a liquidação _____
922326 - THAIS MENDES MARTINS DIDEK

Histórico _____

Documentos fiscais									
Tipo	Número	Série	Emissão	Valor	Tipo	Número	Série	Emissão	Valor
Cupom Fiscal	272905	1	20/07/2023	60,00	Cupom Fiscal	5585	1	07/07/2023	34,98
Cupom Fiscal	6862	1	25/07/2023	21,00	Cupom Fiscal	6864	1	25/07/2023	55,00
Cupom Fiscal	6873	1	27/07/2023	60,00	Cupom Fiscal	6886	1	31/07/2023	18,00
Cupom Fiscal	6890	1	31/07/2023	40,00	Cupom Fiscal	57981	1	05/07/2023	45,26
Cupom Fiscal	1138	1	17/07/2023	9,00	Cupom Fiscal	253008	1	24/07/2023	21,00
Cupom Fiscal	250965	1	04/07/2023	21,00	Cupom Fiscal	280727	1	07/07/2023	21,00
Cupom Fiscal	251846	1	12/07/2023	21,00	Cupom Fiscal	252215	1	14/07/2023	28,00
Cupom Fiscal	252392	1	18/07/2023	22,00	Cupom Fiscal	252515	1	19/07/2023	22,00
Cupom Fiscal	66737	1	17/07/2023	35,00	Cupom Fiscal	280952	1	15/07/2023	30,00
Cupom Fiscal	17022	1	24/07/2023	55,00	Cupom Fiscal	250874	1	03/07/2023	21,00
Cupom Fiscal	24130	1	19/07/2023	55,00	Cupom Fiscal	24013	1	06/07/2023	55,00
Cupom Fiscal	23988	1	04/07/2023	55,00	Cupom Fiscal	24055	1	12/07/2023	55,00
Cupom Fiscal	24042	1	11/07/2023	55,00	Cupom Fiscal	6830	1	30/06/2023	55,00
Cupom Fiscal	6848	1	10/07/2023	60,00	Cupom Fiscal	6852	1	11/07/2023	21,00
Cupom Fiscal	6840	1	06/07/2023	21,00					



Município de Reserva - PR

CNPJ: 78169879000161 IE:
Endereço: Av. Cel Rogério Borba, 741 CEP: 84320000 Cidade: Reserva
Fone: 32768300 Fax:

NOTA DE EMPENHO

Número **4300/2023** Tipo Ordinário Emitido em 04/08/2023 Requisição Nº Req. Compra Nº

Licitação Tipo Sem licitação Número

Contrato/Aditivo Sequência Contrato Aditivo Início da vigência Fim da vigência Fim da vig. atualizada Início da execução Fim da execução Fim da exe. atualizada

Credor Fornecedor **NAZINHO GONÇALVES DE OLIVEIRA** Matrícula 30698-3 CPF/CNPJ 058.922.379-82
Endereço Estrada Pinhal Chato, 00 Bairro PINHAL CHATO
Cidade/UF Reserva/PR CEP 84320-000 Fone 42998041303 Tipo de conta bancária Banco Agência Conta
Conta Corrente 341 2778 63124-8

Classificação da despesa 06 SECRETARIA DE SAÚDE Saldo anterior R\$ 77.120,20
06.001 DEPARTAMENTO DE SAÚDE Valor empenhado R\$ 1.072,24
10.122.0016.2058 Gestão do Fundo Municipal de Saúde - Gabinete da Secretária
3.3.90.39.41.00 FORNECIMENTO DE ALIMENTAÇÃO Saldo atual R\$ 76.047,96
4620 00303 Saúde - Receitas Vinculadas (E.C. 29/00 - 15%)
De Exercícios Anteriores

Outras informações
Histórico
VALOR QUE SE EMPENHA REFERENTE A RESSARCIMENTO DE DESPESAS COM ALIMENTAÇÃO EM VIAGEM DO DPTO DE SAUDE.

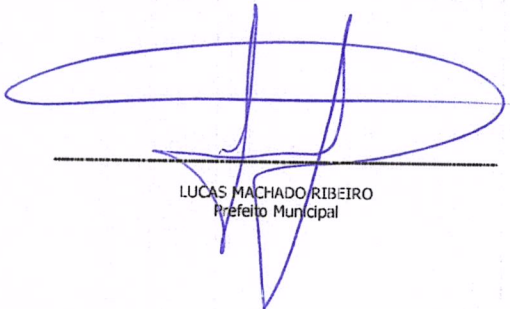

LUCAS MACHADO RIBEIRO
Prefeito Municipal



FORMULÁRIO DE PRESTAÇÃO DE CONTAS DE ADIANTAMENTO OU DE REEMBOLSO DE DESPESAS PARA VIAGEM

Requerente	NAZINHO GONÇALVES DE OLIVEIRA
Matrícula	922360
Lotação	Secretaria de saúde
Destino	CURITIBA, CAMPO LARGO, TELÊMACO BORBA, PONTA GROSSA, LONDRINA...
Data de retorno	
Valor do adiantamento	RESSARCIMENTO
RELAÇÃO DE NOTAS FISCAIS E RECIBOS ANEXADOS	

Nota/ Recibo nº	Data	Valor	Fornecedor/Prestador	Visto Sec. Adm e Finanças
6830	30/06/23	R\$ 55,00	RESTAURANTE SABOR DA CASA	
250874	03/07/23	R\$ 21,00	RESTAURANTE HASS LTDA.	
250965	04/07/23	R\$ 21,00	RESTAURANTE HASS LTDA.	
23988	04/07/23	R\$ 55,00	RESTAURANTE E LANCHONETE TABALDI LTDA.	
57981	05/07/23	R\$ 45,26	BOM GOSTO RESTAURANTE LTDA.	
6840	06/07/23	R\$ 21,00	RESTAURANTE SABOR DA CASA	
24013	06/07/23	R\$ 55,00	RESTAURANTE E LANCHONETE TABALDI LTDA.	
280727	07/07/23	R\$ 21,00	NEURI ANTÔNIO VALER E CIA	
5585	07/07/23	R\$ 34,98	RESTAURANTE ROTA 445 LTDA.	
6848	10/07/23	R\$ 60,00	RESTAURANTE SABOR DA CASA	
6852	11/07/23	R\$ 21,00	RESTAURANTE SABOR DA CASA	
24042	11/07/23	R\$ 55,00	RESTAURANTE E LANCHONETE TABALDI LTDA.	
251846	12/07/23	R\$ 21,00	RESTAURANTE HASS LTDA.	
24055	12/07/23	R\$ 55,00	RESTAURANTE E LANCHONETE TABALDI LTDA.	
252215	14/07/23	R\$ 28,00	RESTAURANTE HASS LTDA.	
280952	15/07/23	R\$ 30,00	NEURI ANTÔNIO VALER E CIA	
1138	17/07/23	R\$ 9,00	PANIFICADORA NOVA RÚSSIA LTDA.	
66737	17/07/23	R\$ 35,00	LIRO SEZEFREDO SERENATO	
252392	18/07/23	R\$ 22,00	RESTAURANTE HASS LTDA.	
252515	19/07/23	R\$ 22,00	RESTAURANTE HASS LTDA.	
24130	19/07/23	R\$ 55,00	RESTAURANTE E LANCHONETE TABALDI LTDA.	
272905	20/07/23	R\$ 60,00	ANDREY JOSUÉ MEOTTI E CIA LTDA.	
253008	24/07/23	R\$ 21,00	RESTAURANTE HASS LTDA.	
17022	24/07/23	R\$ 55,00	STRAUB DOS SANTOS REFEIÇÕES LTDA.	
6862	25/07/23	R\$ 21,00	RESTAURANTE SABOR DA CASA	
6864	25/07/23	R\$ 55,00	RESTAURANTE SABOR DA CASA	
6873	27/07/23	R\$ 60,00	RESTAURANTE SABOR DA CASA	
6886	31/07/23	R\$ 18,00	RESTAURANTE SABOR DA CASA	
6890	31/07/23	R\$ 40,00	RESTAURANTE SABOR DA CASA	
TOTAL		R\$ 1.072,24		
Valor restituído				

Prefeitura Municipal de Reserva, _____ de _____ de _____.

Nazinho G. de Oliveira

Assinatura com identificação do Responsável pela Prestação de Contas Sob carimbo

PARA USO EXCLUSIVO DA SECRETARIA MUNICIPAL DE ADMINISTRAÇÃO E FINANÇAS

<input checked="" type="checkbox"/> APROVADA	<input type="checkbox"/> DESAPROVADA Valor a restituir: R\$	<input type="checkbox"/> APROVADA EM PARTE, Valor a restituir R\$
--	--	---

Observações:

Prefeitura Municipal de Reserva, 04 de 08 de 2023

PREFEITURA MUNICIPAL DE RESERVA
Setor de Contabilidade

Data: 03/08/23

Ass: Alana

Thais Mendes Martins Didek
Assinatura do Secretário (a) de Saúde Sob carimbo
JOCELIA T. F. SZIREMETA
SEC. DE ADMINISTRAÇÃO E FINANÇAS
THAIS MENDES MARTINS DIDEK
Port. 3508/2022

PORTARIA: 3031/2021

RESTAURANTE SABOR DA CASA
CNPJ: 30.697.702/0001-37 IE: 9078360108
AVENIDA SOUZA NAVES, SN, CHAPADA
PONTA GROSSA-PR

Documento Auxiliar da Nota Fiscal de Consumidor Eletrônica

Código	Descrição	Qtde	Un	V. Unit	Total
88231002	BEIGUAS REFEICOES	1,000	UNI	40,00	40,00
Qtd. Total de Itens 1,000					
Valor Total R\$ 40,00					
Desconto R\$ 0,00					
Frete R\$ 0,00					
Valor a Pagar R\$ 40,00					
FORMA DE PAGAMENTO VALOR					
Dinheiro 40,00					
Troco R\$ 0,00					

Consulte pela Chave de Acesso em
<http://www.fazenda.pr.gov.br/nfce/consulta>
4123 0730 6977 0200 0137 6500 1000 0068 9016
4446 4662

CONSUMIDOR
CNPJ: 76169879000161

NFC-e nº 6890 Série 1 31/07/2023 12:37:39
Protocolo de Autorização: 141231095154161
Data de Autorização: 31/07/2023 12:37:39

Thais Mendes Martins Didek
Secretaria Municipal de Saúde
Port. 3508/2022



Tributos Totais Incidentes (Lei Federal 12.741/2012) Fonte IBPT
EMPRESA OPTANTE PELO SIMPLES NACIONAL

RESTAURANTE SABOR DA CASA
CNPJ: 30.697.702/0001-37 IE: 9078360108
AVENIDA SOUZA NAVES, SN, CHAPADA
PONTA GROSSA-PR

Documento Auxiliar da Nota Fiscal de Consumidor Eletrônica

Código	Descrição	Qtde	Un	V. Unit	Total
8178701LANCHE	LANCHE	1,000	UNI	18,00	18,00
537013FC					
Qtd. Total de Itens 1,000					
Valor Total R\$ 18,00					
Desconto R\$ 0,00					
Frete R\$ 0,00					
Valor a Pagar R\$ 18,00					
FORMA DE PAGAMENTO VALOR					
Dinheiro 18,00					
Troco R\$ 0,00					

Consulte pela Chave de Acesso em
<http://www.fazenda.pr.gov.br/nfce/consulta>
4123 0730 6877 0200 0137 6500 1000 0068 8815
7408 8245

CONSUMIDOR
CNPJ: 76169879000161

NFC-e nº 6886 Série 1 31/07/2023 07:58:10
Protocolo de Autorização: 141231093686098
Data de Autorização: 31/07/2023 07:58:10

Thais Mendes Martins Didek
Secretaria Municipal de Saúde
Port. 3508/2022



Tributos Totais Incidentes (Lei Federal 12.741/2012) Fonte IBPT
EMPRESA OPTANTE PELO SIMPLES NACIONAL

RESTAURANTE SABOR DA CASA
CNPJ: 30.697.702/0001-37 IE: 9078360108
AVENIDA SOUZA NAVES, SN, CHAPADA
PONTA GROSSA-PR

Documento Auxiliar da Nota Fiscal de Consumidor Eletrônica

Código	Descrição	Qtde	Un	V. Unit	Total
80523001	BEIGUAS REFEICOES	1,000	UNI	60,00	60,00
Qtd. Total de Itens 1,000					
Valor Total R\$ 60,00					
Desconto R\$ 0,00					
Frete R\$ 0,00					
Valor a Pagar R\$ 60,00					
FORMA DE PAGAMENTO VALOR					
Cartão de Crédito 60,00					
Troco R\$ 0,00					

Consulte pela Chave de Acesso em
<http://www.fazenda.pr.gov.br/nfce/consulta>
4123 0730 6977 0200 0137 6500 1000 0068 7312
7732 5060

CONSUMIDOR
CNPJ: 76169879000161

NFC-e nº 6873 Série 1 27/07/2023 13:17:20
Protocolo de Autorização: 141231074696047
Data de Autorização: 27/07/2023 13:17:20

Thais Mendes Martins Didek
Secretaria Municipal de Saúde
Port. 3508/2022



Tributos Totais Incidentes (Lei Federal 12.741/2012) Fonte IBPT
EMPRESA OPTANTE PELO SIMPLES NACIONAL

Ponta Grossa
Maringá

Ponta Grossa
Maringá

Ponta Grossa
Maringá

Form with fields for name, address, and phone number. Includes a circular stamp with the number 30152.

Form with fields for name, address, and phone number. Includes a circular stamp with the number 30152.

Form with fields for name, address, and phone number. Includes a circular stamp with the number 30152.

Vertical text on the right side of the first form.

Vertical text on the right side of the second form.

Vertical text on the right side of the third form.

RESTAURANTE TIBAGI

RESTAURANTE HASS LTDA
CNPJ: 06.272.125/0001-57
End.: ROD RR 376, SN
Bairro: Cambijú - Ponta Grossa
CEP: 84127-700 - PR

IE: 0031019890

DANFE NFC-e - Documento Auxiliar da Nota Fiscal de Consumidor Eletrônica

Table with 2 columns: Código, Descrição, Qtd, Un, x Valor Unitário, Valor Total. Row 1: 160, CAFE, 1, UN, 21,00, 21,00

Qtd. total de itens 1,00

Valor total R\$ 21,00

FORMA PAGAMENTO VALOR PAGO R\$ 21,00

Dinheiro 21,00

Tranco R\$ 0,00

Trib. aprox. R\$ Fed: 0,00 Est: 0,00 Mun: 0,00 (IBPT)

Emissão: 24/07/2023 05:52:57
Número: 000253008 Série: 001

Via consumidor

Consulte pela chave de acesso em:
http://www.fazenda.pr.gov.br/nfce/consulta

CHAVE DE ACESSO
4123 0706 2721 2500 0157 6500 1000 2530 0815 6632 1240

CONSUMIDOR
PREFEITURA MUNICIPAL DE RESERVA
CNPJ: 76.169.878/0001-61

End.: AV. CEL. ROGERIO BORRA, 741
Bairro: CENTRO - Reserva/PR - 84320-000

Consulta via leitor de QR Code



Thais Mendes Martins Didek
Secretaria Municipal de Saúde
Port. 3508/2022

Protocolo de Autorização
141231057280410 24/07/2023 05:52:58

Obrigado, volte sempre!

RESTAURANTE BOM GOSTO

CNPJ: 49.906.569/0001-16 BOM GOSTO RESTAURANTE
LTDA
AV. PARANA, 695 CENTRO - TELEMACO BORBA - PR
84261-060 Fone: (42)3273-2416 T.E: 809 92960-19

DOCUMENTO AUXILIAR DA NOTA FISCAL DE CONSUMIDOR ELETRONICA
Cód Descrição Qtd Un Vi Unit. Vi Total
001 1 REFEICAO KG 1 X 45,26 45,26

QTD. TOTAL DE ITENS 1

VALOR TOTAL R\$ 45,26

FORMA DE PAGAMENTO Valor Pago 45,26

Dinheiro 45,26

Consulte pela Chave de Acesso em:
http://www.fazenda.pr.gov.br/nfce/consulta

123 0749 9065 9900 0116 6500 1000 0579 8710 0067 9812

CONSUMIDOR CNPJ: 76.169.879/0001-61

NFC-e nº 000857381 Série 001 05/07/2023 13:06:39

Protocolo de Autorização: 141230958843889

Data de Autorização 05/07/2023 13:06:31



GRATOS PELA PREFERENCIA
VOLTE SEMPRE
BEM VINDO...
Op: MASTER

CPF/CNPJ: 76169879000161

Thais Mendes Martins Didek
Secretaria Municipal de Saúde
Port. 3508 / 2022
Autoimp Comp: 07/12/2021

NOVA RUSSIA LTDA

PANIFICADORA NOV. RUSSIA LTDA
CNPJ: 40.455.690/0001-59 - IE: 9007823200 - IM: 0
AV Ernesto Vilela, 1168
NOVA RUSSIA - Ponta Grossa - PR
Fone: (42) 3301-7754 - CEP: 84070-000

Documento Auxiliar da Nota Fiscal de Consumidor Eletrônica

Table with 2 columns: ITEM CODIGO, QTD/UNID, V. UNIT., DESCRICAO, V. TOTAL. Row 1: 001, 0000058H, 9,00, cafe da manha, 9,00

Qtd. Total de itens 9,00

Valor Total R\$ 9,00

Valor a Pagar R\$ 9,00

FORMAS DE PAGAMENTO VALOR PAGO R\$ 9,00

Dinheiro R\$ 9,00

Consulte pela Chave de Acesso em:
http://www.fazenda.pr.gov.br/nfce/consulta

4123 0740 4536 9060 0159 6569 3969 0011 3814 0035 2557

CONSUMIDOR:
CNPJ: 76.169.876/0001-61
PREFEITURA MUNICIPAL DE RESERVA

VIA DO CONSUMIDOR

NFC-e nº: 000.001.138

Série: 063 17/07/2023 08:51:14

Protocolo de autorização 141231020973582

Data de autorização 17/07/2023 08:51:14



Tributos Incidentes (Lei Federal 12.741/2012) R\$ 0,00 (0,00%)
Convenio de ICMS 57/66.
Operador: 8 - ANA

www.polissoftware.com.br | P: 011FDV 2.50.0 | Impresso: 17/07/2023 08:51

curitiba
Najirko

Santa Cressa
Najirko

T. Borba
Najirko

Thais Mendonça Martins Orlak
Secretaria Municipal de Saúde
POIV 1509/2022

SECRETARIA MUNICIPAL DE SAÚDE
SECRETARIA MUNICIPAL DE SAÚDE
SECRETARIA MUNICIPAL DE SAÚDE

SECRETARIA MUNICIPAL DE SAÚDE
SECRETARIA MUNICIPAL DE SAÚDE



NFC-e

RESTAURANTE E LANCHONETE TABALDI LTDA - ME
CNPJ: 97.499.479/0001-94
R0D BR 277 KM 126, S/N, Centro
Campo Largo - PR

DANFE NFC-e - Documento Auxiliar
da Nota Fiscal Eletrônica para Consumidor Final
Não permite o aproveitamento de crédito de ICMS

Cod	Descrição	Qtde. Un.	VI Unit.	VI Total
52	ALMOÇO	1 UN	55,00	55,00
QTD. TOTAL DE ITENS				
			55,00	55,00
			VALOR PAGU (R\$)	55,00
			Unidade	55,00

Tributos Totais Incidentes (Lei Federal 12.741/2012) 17,85

EMISSO NORMAL

Número: 24042 Série: 1 Emissão: 11/07/2023 11:50:28
Consulte pela Chave de Acesso em:
<http://www.fazenda.pr.gov.br/nfce/consulta>
CHAVE DE ACESSO
4123 0797 4994 7900 0194 0500 1000 0240 4240 4555 0561

CONSUMIDOR

CPF: 76.469.879/0001-61 Prefeitura Municipal de Reserva

Consulte via leitor de QR Code:



Thais Mendes Martins Didek
Secretaria Intema de Saude
Port. 3508 / 2022
Protocolo de Autorização: 141230990940
17/07/2023 11:50:19



NFC-e

RESTAURANTE E LANCHONETE TABALDI LTDA - ME
CNPJ: 97.499.479/0001-94
R0D BR 277 KM 126, S/N, Centro
Campo Largo - PR

DANFE NFC-e - Documento Auxiliar
da Nota Fiscal Eletrônica para Consumidor Final
Não permite o aproveitamento de crédito de ICMS

Cod	Descrição	Qtde. Un.	VI Unit.	VI Total
52	ALMOÇO	1 UN	55,00	55,00
QTD. TOTAL DE ITENS				
			55,00	55,00
			VALOR PAGU (R\$)	55,00
			Unidade	55,00

Tributos Totais Incidentes (Lei Federal 12.741/2012) 17,85

EMISSO NORMAL

Número: 24055 Série: 1 Emissão: 12/07/2023 12:14:50
Consulte pela Chave de Acesso em:
<http://www.fazenda.pr.gov.br/nfce/consulta>
CHAVE DE ACESSO
4123 0797 4994 7900 0194 0500 1000 0240 5510 9196 3324

CONSUMIDOR

CPF: 76.469.879/0001-61 Prefeitura Municipal de Reserva

Consulte via leitor de QR Code:



Thais Mendes Martins Didek
Secretaria Intema de Saude
Port. 3508 / 2022
Protocolo de Autorização: 141230990940
17/07/2023 12:14:39



NFC-e

RESTAURANTE E LANCHONETE TABALDI LTDA - ME
CNPJ: 97.499.479/0001-94
R0D BR 277 KM 126, S/N, Centro
Campo Largo - PR

DANFE NFC-e - Documento Auxiliar
da Nota Fiscal Eletrônica para Consumidor Final
Não permite o aproveitamento de crédito de ICMS

Cod	Descrição	Qtde. Un.	VI Unit.	VI Total
52	ALMOÇO	1 UN	55,00	55,00
QTD. TOTAL DE ITENS				
			55,00	55,00
			VALOR PAGU (R\$)	55,00
			Unidade	55,00

Tributos Totais Incidentes (Lei Federal 12.741/2012) 17,85

EMISSO NORMAL

Número: 23988 Série: 1 Emissão: 04/07/2023 12:39:06
Consulte pela Chave de Acesso em:
<http://www.fazenda.pr.gov.br/nfce/consulta>
CHAVE DE ACESSO
4123 0797 4994 7900 0194 0500 1000 0239 8840 8716 3015

CONSUMIDOR

CPF: 76.469.879/0001-61 Prefeitura Municipal de Reserva

Consulte via leitor de QR Code:



Thais Mendes Martins Didek
Secretaria Intema de Saude
Port. 3508 / 2022
Protocolo de Autorização: 14123095192963
04/07/2023 12:39:03

RESTAURANTE TIBAGI

RESTAURANTE HASS LTDA
CNPJ: 06.272.125/0001-57
End.: ROD BR 376, SN
Bairro: Cambilju - Ponta Grossa
CEP: 84127-700 - PR

IE: 9031019890

DANFE NFC-e - Documento Auxiliar da Nota Fiscal de Consumidor Eletrônica

Código	Descrição	Qtdde Un	x Valor Unitário	= Valor Total
19	LANCHE	1 UN	21,00	21,00
Ordre. total de itens				1,00
Valor total R\$				21,00
FORMA PAGAMENTO				VALOR PAGO R\$
Dinheiro				21,00
Troco R\$				0,00

Trib. aprox. R\$ Fed: 0,00 Est: 0,00 Mun: 0,00 (IBPT)

Emissão: 12/07/2023 06:01:42
Número: 000251846 Série: 001

Via consumidor

Consulte pela chave de acesso em:
<http://www.fazenda.pr.gov.br/nfce/consulta>

CHAVE DE ACESSO
4123 0706 2721 2500 0157 6500 1000 2518 4610 2282 1936

CONSUMIDOR

PREFEITURA MUNICIPAL DE RESERVA
CNPJ: 76.169.879/0001-61

End.: AV CEL. ROGERIO BORBA, 741
Bairro: CENTRO - Reserva/PR - 84320-000

Consulta via leitor de QR Code



Thais Mendes Martins Didek
Secretaria Interna de Saúde
Port. 3508 / 2022

Protocolo de Autorização
141230995051632 12/07/2023 06:01:43

Obrigado, volte sempre!

RESTAURANTE PARIPA

RESTAURANTE VALER & CIA LTDA
CNPJ: 06.272.125/0001-57
End.: ROD BR 376, SN
Bairro: Cambilju - Ponta Grossa
CEP: 84127-700 - PR

IE: 9031019890

DANFE NFC-e - Documento Auxiliar da Nota Fiscal de Consumidor Eletrônica

Código	Descrição	Qtdde Un	x Valor Unitário	= Valor Total
19	LANCHE	1 UN	21,00	21,00
Ordre. total de itens				1,00
Valor total R\$				21,00
FORMA PAGAMENTO				VALOR PAGO R\$
Dinheiro				21,00
Troco R\$				0,00

Trib. aprox. R\$ Fed: 0,00 Est: 0,00 Mun: 0,00 (IBPT)

Emissão: 07/07/2023 06:38:36
Número: 000250985 Série: 001

Via consumidor

Consulte pela chave de acesso em:
<http://www.fazenda.pr.gov.br/nfce/consulta>

CHAVE DE ACESSO
4123 0706 2721 2500 0157 6500 1000 2518 4610 2282 1936

CONSUMIDOR

PREFEITURA MUNICIPAL DE RESERVA
CNPJ: 76.169.879/0001-61

End.: AV CEL. ROGERIO BORBA, 741
Bairro: CENTRO - Reserva/PR - 84320-000

Consulta via leitor de QR Code

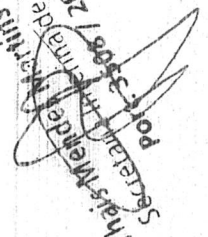

Thais Mendes Martins Didek
Secretaria Interna de Saúde
Port. 3508 / 2022

Protocolo de Autorização
141230995051632 07/07/2023 06:38:37

Obrigado, volte sempre!

Amilinda
Nayibe

Autopel
Autopel
Autopel



Autopel

Autopel

Autopel

Autopel

Londinise
Nayibe



Os dados impressos tem vida útil de 5 anos desde que se evita contato direto com líquidos, solventes ou produtos químicos, bem como a exposição ao calor e umidade excessiva, luz solar e iluminação de lâmpadas fluorescentes

Os dados impressos tem vida útil de 5 anos desde que se evita contato direto com líquidos, solventes ou produtos químicos, bem como a exposição ao calor e umidade excessiva, luz solar e iluminação de lâmpadas fluorescentes

Autopel



Campe Laysa
Nayibe

RESTAURANTE ROTA 445
 CONVENIENCIA ROTA 445 LTDA
 CNPJ: 48.218.039/0001-08 IE: 9096900056
 Rodovia PR-445
 61 JAMILÉ DEQUECH
 LONDRINA, PR - 4391637363

DOCUMENTO AUXILIAR DA NOTA FISCAL DE CONSUMIDOR ELETRÔNICA

Descrição	Qtde	Un	V. Unit	V. Total
700 BEMOC SERV.	1,000	UN	29,990	29,990
700 SUCO DEL VALLE PESSEGO 290 ML.	1,000	UN	4,990	4,990
Qtd. Total de Itens				2
Valor Total R\$				34,98

Valor a Pagar R\$ 34,98
 FORMA PAGAMENTO VALOR PAGO R\$ 34,98
 Tipo de Débito MasterCard Aut:377669

Consulte pela Chave de Acesso em
<http://www.fazenda.pr.gov.br/nfce/consulta>

123 0748 2180 3900 0106 6500 1000 0055 8510 0011 4874

CONSUMIDOR CNPJ: 76.169.879/0001-61
 MUNICIPIO DE RESERVA
 DEL, ROGERIO BORBA, 741
 CENTRO, RESERVA, PR
 NFC-e nº 000005585 Série 001
 07/07/2023 12:54:15
 Protocolo de Autorização: 141230970408468
 Data de Autorização 07/07/2023 12:54:17

CLIENTE: 00001-MUNICIPIO DE RESERVA
 IE/CNPJ: 76.169.879/0001-61 IE: ISENTO ENDEREÇO: CEL.
 ROGERIO BORBA 741 CIDADE: RESERVA, PR
 CEP: 84.320-000
 OPERADOR: FELIPHE RIBEIRO
 Trib aprox: Federal: R\$4,76
 Estadual: R\$6,70
 Municipal: R\$0,00
 Fonte: IBPT.23.1.G
 webPostoPDV - www.webposto.com.br

CNPJ: 02.958.035/0001-63 ANDREY JOSUE MEOTTI & CIA
 LTDA

BR 376 KM 548, SN RODOVIA, PALMEIRA - PR - Fone:
 42-3254 1482

Documento Auxiliar da Nota Fiscal de Consumidor Eletrônica

Código	Descrição	Qtde	Un	V. Unit	V. Total
930	REFEIÇÕES 0102 Trib: 16,87	1,00	Un	60,00	60,00

Qtd. Total de Itens 1
 Valor Total R\$ 60,00
 Valor a Pagar R\$ 60,00
 FORMA PAGAMENTO VALOR PAGO R\$
 Tipo de Débito R\$ 60,00

Consulte pela chave de acesso em:

<http://www.fazenda.pr.gov.br/nfce/consulta>

4123 0702 9580 3500 0163 6520 0000 2729 0512 1655 8194



CONSUMIDOR CPF: 76.169.879/0001-61
 NFC-e nº 000272905 Série 200 20-07-2023 13:16:42
 Protocolo de Autorização:
 141231037734629
 Data de Autorização 20/07/2023 13:16:61

Trib aprox: R\$ 8,07 Federal, R\$ 10,80 Estadual, Fonte: IBPT/FEC
 EXERCÍCIO PR - 9B0A66
 e foi atendido por geral

www.wlesoft.com.br

RESTAURANTE SABOR DA CASA
 CNPJ: 30.697.702/0001-37 IE: 9078360108
 AVENIDA SOUZA NAVES, SN, CHAPADA
 PONTA GROSSA-PR

Documento Auxiliar da
 Nota Fiscal de Consumidor Eletrônica

Código	Descrição	Qtde	Un	V. Unit	Total
8A/CEFB	LANCHE	1,000	UNI	21,000	21,00
537913FC					
Qtd. Total de Itens					1,000
Valor Total R\$					21,00
Desconto R\$					0,00
Frete R\$					0,00
Valor a Pagar R\$					21,00
FORMA DE PAGAMENTO					VALOR
Cartão de Crédito					21,00
Troco R\$					0,00

Consulte pela Chave de Acesso em

<http://www.fazenda.pr.gov.br/nfce/consulta>

4123 0730 6977 0200 0137 6500 1000 0068 6211
 5989 7468

CONSUMIDOR
 CNPJ: 76169879000161

NFC-e nº 6862 Série 1 25/07/2023 07:47:53
 Protocolo de Autorização: 141231062472972
 Data de Autorização: 25/07/2023 07:47:54



Thais Mendes Martins Didek
 Secretaria Municipal de Saúde
 Pôrto 3508/2022

Tributos Totais Incidentes (Lei Federal
 12.741/2012) Fonte IBPT
 EMPRESA OPTANTE PELO SIMPLES NACIONAL

RESTAURANTE SABOR DA CASA
 CNPJ: 30.697.702/0001-37 IE: 9078360108
 AVENIDA SOUZA NAVES, SN, CHAPADA
 PONTA GROSSA-PR

Documento Auxiliar da
 Nota Fiscal de Consumidor Eletrônica

Código	Descrição	Qtde	Un	V. Unit	Total
B761AA4	REFEIÇÕES	1,000	UNI	55,000	55,00
0952F602					
Qtd. Total de Itens					1,000
Valor Total R\$					55,00
Desconto R\$					0,00
Frete R\$					0,00
Valor a Pagar R\$					55,00
FORMA DE PAGAMENTO					VALOR
Cartão de Crédito					55,00
Troco R\$					0,00

Consulte pela Chave de Acesso em

<http://www.fazenda.pr.gov.br/nfce/consulta>

4123 0730 6977 0200 0137 6500 1000 0068 6415
 7364 7718

CONSUMIDOR
 CNPJ: 76169879000161

NFC-e nº 6864 Série 1 25/07/2023 12:47:01
 Protocolo de Autorização: 141231064015251
 Data de Autorização: 25/07/2023 12:47:02



Thais Mendes Martins Didek
 Secretaria Municipal de Saúde
 Pôrto 3508/2022

Tributos Totais Incidentes (Lei Federal
 12.741/2012) Fonte IBPT

campo largo
Nayirho

Londono
Nayirho

Thais Mendes Martins Didek
Secretaria Interna de Saude
Port. 3508 / 2022

Thais Mendes Martins Didek
Secretaria Interna de Saude
Port. 3508 / 2022

curitiba

curitiba
Nayirho

7.000
5.100
6.000
6.000
5.100
3.700
AVANÇ
3.700
6.000

7.000
5.100
6.000
6.000
5.100
3.700
AVANÇ
3.700
6.000



SECRETARIA DE SAUDE
SECRETARIA INTERNA DE SAUDE
CURITIBA



SECRETARIA DE SAUDE
SECRETARIA INTERNA DE SAUDE
CURITIBA

RESTAURANTE TIBAGI

RESTAURANTE HASS LTDA

CNPJ: 06.272.125/0001-57 IE: 9031019890
End.: ROD BR 376, SN
Bairro: Cambiju - Ponta Grossa
CEP: 84127-700 - PR

DANFE NFC-e - Documento Auxiliar da Nota Fiscal de Consumidor Eletrônica

Código	Descrição	Qtde Un	x Valor Unitário	= Valor Total
160	CAFE	1 UN	22,00	22,00

Qtde. total de itens 1,00

Valor total R\$ 22,00

FORMA PAGAMENTO VALOR PAGO R\$

Dinheiro 22,00

Troco R\$ 0,00

Trib. aprox. R\$ Fed: 0,00 Est: 0,00 Mun: 0,00 (IBPT)

Emissão: 19/07/2023 06:10:06
Número: 000252515 Série: 001

Via consumidor

Consulte pela chave de acesso em:
<http://www.fazenda.pr.gov.br/nfce/consulta>

CHAVE DE ACESSO
4123 0706 2721 2500 0157 6500 1000 2525 1512 4365 2659

CONSUMIDOR

PREFEITURA MUNICIPAL DE RESERVA

CNPJ: 76.168.879/0001-61

End.: AV CEL. ROGERIO BORBA, 741
Bairro: CENTRO - Reserva/PR - 84320-000

Consulta via leitor de QR Code



Thais Mendes Martins Didek
Secretaria Municipal de Saúde
Port. 3508 / 2022

Protocolo de Autorização
14123103078925719/07/2023 06:10:06

Obrigado, volte sempre!

RESTAURANTE TIBAGI

RESTAURANTE HASS LTDA

CNPJ: 06.272.125/0001-57 IE: 9031019890
End.: ROD BR 376, SN
Bairro: Cambiju - Ponta Grossa
CEP: 84127-700 - PR

DANFE NFC-e - Documento Auxiliar da Nota Fiscal de Consumidor Eletrônica

Código	Descrição	Qtde Un	x Valor Unitário	= Valor Total
160	CAFE	1 UN	22,00	22,00

Qtde. total de itens 1,00

Valor total R\$ 22,00

FORMA PAGAMENTO VALOR PAGO R\$

Dinheiro 22,00

Troco R\$ 0,00

Trib. aprox. R\$ Fed: 0,00 Est: 0,00 Mun: 0,00 (IBPT)

Emissão: 18/07/2023 06:40:03
Número: 000252392 Série: 001

Via consumidor

Consulte pela chave de acesso em:
<http://www.fazenda.pr.gov.br/nfce/consulta>

CHAVE DE ACESSO
4123 0706 2721 2500 0157 6500 1000 2523 9211 0180 5178

CONSUMIDOR

PREFEITURA MUNICIPAL DE RESERVA

CNPJ: 76.168.879/0001-61

End.: AV CEL. ROGERIO BORBA, 741
Bairro: CENTRO - Reserva/PR - 84320-000

Consulta via leitor de QR Code



Thais Mendes Martins Didek
Secretaria Municipal de Saúde
Port. 3508 / 2022

Protocolo de Autorização
14123102566855818/07/2023 06:40:03

Obrigado, volte sempre!

RESTAURANTE TIBAGI

RESTAURANTE HASS LTDA

CNPJ: 06.272.125/0001-57 IE: 9031019890
End.: ROD BR 376, SN
Bairro: Cambiju - Ponta Grossa
CEP: 84127-700 - PR

DANFE NFC-e - Documento Auxiliar da Nota Fiscal de Consumidor Eletrônica

Código	Descrição	Qtde Un	x Valor Unitário	= Valor Total
288	REFEICAO	1 UN	28,00	28,00

Qtde. total de itens 1,00

Valor total R\$ 28,00

FORMA PAGAMENTO VALOR PAGO R\$

Dinheiro 28,00

Troco R\$ 0,00

Trib. aprox. R\$ Fed: 0,00 Est: 0,00 Mun: 0,00 (IBPT)

Emissão: 14/07/2023 23:11:30
Número: 000252215 Série: 001

Via consumidor

Consulte pela chave de acesso em:
<http://www.fazenda.pr.gov.br/nfce/consulta>

CHAVE DE ACESSO
4123 0706 2721 2500 0157 6500 1000 2522 1515 4174 8879

CONSUMIDOR

PREFEITURA MUNICIPAL DE RESERVA

CNPJ: 76.168.879/0001-61

End.: AV CEL. ROGERIO BORBA, 741
Bairro: CENTRO - Reserva/PR - 84320-000

Consulta via leitor de QR Code



Thais Mendes Martins Didek
Secretaria Municipal de Saúde
Port. 3508 / 2022

Protocolo de Autorização
14123101100279914/07/2023 23:11:30

Obrigado, volte sempre!

Ponta Grossa
Paraná

Os dados impressos tem vida útil de 5 anos desde que se evita contato direto com plásticos, solventes ou produtos químicos. Bem como a exposição ao calor e umidade excessiva. Não fazer a lavagem de impressões fluorescentes, salvas ou produtos de iluminação de lâmpadas fluorescentes.

Paper 50mm 50% Recycled, 24.079.887/0001-06 - 01/0/2011 - Papel 055/2014

SECRETARIA DE ADMINISTRAÇÃO
SECRETARIA DE ADMINISTRAÇÃO

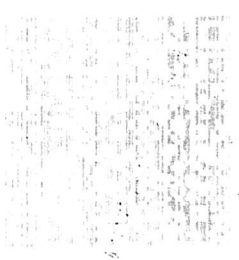

04.079.887/0001-06 - C10/2011 - Papel 055/2014

Amatituba
Paraná

SECRETARIA DE ADMINISTRAÇÃO
SECRETARIA DE ADMINISTRAÇÃO



SECRETARIA DE ADMINISTRAÇÃO
SECRETARIA DE ADMINISTRAÇÃO

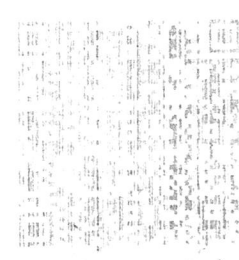

Amatituba
Paraná



Via Estabelecimento

STRAVE DOS SANTOS REFEIÇÕES LTDA
CNPJ: 18.126.521/0001-55 Inscrição Estadual:
9063042797
R. DO SACUL, 1125, ARAÇATUBA, Campina Grande
do Sul - PR

SARFE NFC e - Documento Auxiliar da Nota Fiscal de Consumidor Eletrônica
1 de Consumidor Eletrônica
Não permite aproveitamento de crédito de ICMS

Código	Descrição	Valor Unit.	Valor Total
1	SARFE	1,00	55,00
QTD. TOTAL DE ITENS			1
VALOR TOTAL R\$			55,00
FORMA DE PAGAMENTO			Valor Pago
Dinheiro			55,00

Informações dos Tributos Totais Incidentes
(Lei Federal 12.741/11): 0,00

EMITIDA EM CONTINGÊNCIA
Número: 17622 Série: 1 Emissã: 24/07/2023 12:19:16

Consulte pela Chave de Acesso em: <http://www.fazenda.pr.gov.br>

4123 0718 1265 2100 0156 6500 1000 017 4096
4082 8658

CONSUMIDOR
CPF/CNPJ: 76.169.879/0001-61
PREFEITURA MUN RESERVA

Thais Mendes Martins Didek
Secretaria Interna de Saúde

Port 3506 / 2022



RESTAURANTE PARIFA

NEURI ANTONIO VALER & CIA LTDA

RUA DO CAFE 86-376, SN, Q151 GAETANO MENDES
IBRANJ - PR - Fone: 42 3246 1108
CNPJ: 78.728.594/0001-77 IE: 20700611-4

Documento Auxiliar da Nota Fiscal de Consumidor Eletrônica

Q1010 | DESCRITIVO | Q1010 | VL UNIT | VL TOTAL | CST | CARGA IR

Q1010	FILE COM POLENTA	1,00 (102 0,92)
Q1010 VALOR PAGO R\$		
30,00		
FORMA DE PAGAMENTO		
Dinheiro		
30,00		

QTD. total de itens 2

VALOR TOTAL R\$ 30,00
FORMA DE PAGAMENTO
Dinheiro 30,00

Consulte pela chave de acesso em:

<http://www.fazenda.pr.gov.br/nfcoc/consulta>
4123 0776 7263 5900 0177 6500 3000 2809 5212 1573 0014

CONSUMIDOR CNPJ: 76.169.879/0001-61

MUNICÍPIO DE RESERVA

AV. CEL. ROBERTO BORGIA SN

centro

Reserva - PR

NFC e nº 000230052 Série 003 15/07/2023 09:55:46

Protocolo de Autenticação: 141231011088134

Data de emissão: 15/07/2023 08:35



Thais Mendes Martins Didek
Secretaria Interna de Saúde

Port 3506 / 2022



Consulte pela Chave de Acesso em: <http://www.fazenda.pr.gov.br>

4123 0718 1265 2100 0156 6500 1000 017 4096
4082 8658



Via Consumidor

CLIO SEZEPREDO SRENATO
CNPJ: 77.721.405/0001-43 Inscrição Estadual:
2011540220
R. DOVIA ER 376, SN, TAQUARANA, FONTE GRASSA
PR

SARFE NFC e - Documento Auxiliar da Nota Fiscal de Consumidor Eletrônica
1 de Consumidor Eletrônica
Não permite aproveitamento de crédito de ICMS

Código	Descrição	Valor Unit.	Valor Total
12	FRAPÉ COMPLETO	30,00	30,00
28	REFRIGERANTE LATA	5,00	5,00

QTD. TOTAL DE ITENS

VALOR TOTAL R\$

FORMA DE PAGAMENTO

Dinheiro

35,00

35,00

35,00

35,00

35,00

35,00

35,00

35,00

35,00

35,00

35,00

35,00

35,00

35,00

35,00

35,00

35,00

35,00

35,00

35,00

35,00

35,00

35,00

35,00

35,00

35,00

35,00

35,00

35,00

35,00

35,00

35,00

35,00

35,00

Informações dos Tributos Totais Incidentes
(Lei Federal 12.741/11): 7,20

Informações dos Tributos Totais Incidentes
(Lei Federal 12.741/11): 7,20

Consulte pela Chave de Acesso em: <http://www.fazenda.pr.gov.br>

4123 0777 7214 0500 0145 6500 1000 0667 5713 0
028 0380

CONSUMIDOR
CPF/CNPJ: 76.169.879/0001-61
F.M. DE RESERVA

AV. CORONEL ROBERTO BORGIA, S/N, CENTRO, Reserva
-PR

Thais Mendes Martins Didek
Secretaria Interna de Saúde

Port 3506 / 2022



RESTAURANTE E LANCHONETE TABALDI LTDA - ME
 CNPJ: 97.499.479/0001-94
 ROD BR 277 KM 126, S/N, Centro
 Campo Largo - PR

DANFE NFC-e - Documento Auxiliar
 da Nota Fiscal Eletrônica para Consumidor Final
 Não permite o aproveitamento de crédito de ICMS

Cod	Descrição	Qtde. Un.	VL Unit.	VL Total
52	ALMOÇO	1 UN	55,00	55,00
QTD. TOTAL DE ITENS				1
VALOR TOTAL (R\$)				55,00
FURHA PAGAMENTO				55,00
Cartão de Débito				55,00

Tributos Totais Incidentes (Lei Federal 12.741/2012) 17,85

EMISSÃO NORMAL
 Número: 24013 Série: 1 Emissão: 06/07/2023 12:48:48
 Consulte pela Chave de Acesso em:
<http://www.fazenda.pr.gov.br/nfce/consulta>
CHAVE DE ACESSO
 4123 0797 4994 7900 0194 6500 1000 0240 1310 5005 3445

CONSOLIDOR
 CNPJ: 76.169.879/0001-61 Prefeitura Municipal de Reserva
 Consulte via leitor de QR Code:



Thais Mendes Martins Didek
 Secretária Interna de Saúde
 Port: 3508 / 2022
 Protocolo de Autorização: 141230864370924 06/07/2023 12:48:41

RESTAURANTE TIBAGI
 RESTAURANTE HASS LTDA
 CNPJ: 06.272.125/0001-57
 End.: ROD BR 376, SN
 Bairro: Cambiju - Ponta Grossa
 CEP: 84127-700 - PR

DANFE NFC-e - Documento Auxiliar
 da Nota Fiscal Eletrônica para Consumidor Final
 Não permite o aproveitamento de crédito de ICMS

Cod	Descrição	Qtde. Un.	VL Unit.	VL Total
52	ALMOÇO	1 UN	55,00	55,00
QTD. TOTAL DE ITENS				1
VALOR TOTAL (R\$)				55,00
FURHA PAGAMENTO				55,00
Cartão de Débito				55,00

Tributos Totais Incidentes (Lei Federal 12.741/2012) 17,85

EMISSÃO NORMAL
 Número: 24130 Série: 1 Emissão: 19/07/2023 13:04:32
 Consulte pela Chave de Acesso em:
<http://www.fazenda.pr.gov.br/nfce/consulta>
CHAVE DE ACESSO
 4123 0797 4994 7900 0194 6500 1000 0241 3070 0449 2755

CONSOLIDOR
 CNPJ: 76.169.879/0001-61 Prefeitura Municipal de Reserva
 Consulte via leitor de QR Code:



Thais Mendes Martins Didek
 Secretária Interna de Saúde
 Port: 3508 / 2022
 Protocolo de Autorização: 141231032482404 19/07/2023 13:04:32

RESTAURANTE TIBAGI
 RESTAURANTE HASS LTDA
 CNPJ: 06.272.125/0001-57
 End.: ROD BR 376, SN
 Bairro: Cambiju - Ponta Grossa
 CEP: 84127-700 - PR

DANFE NFC-e - Documento Auxiliar
 da Nota Fiscal Eletrônica para Consumidor Final
 Não permite o aproveitamento de crédito de ICMS

Código	Descrição	Qtde Un	x Valor Unitário	= Valor Total
160	CAFE	1 UN	21,00	21,00
Qtd. total de itens				1,00
Valor total R\$				21,00
FORMA PAGAMENTO				21,00
Dinheiro				21,00
Troco R\$				0,00

Trib. aprox. R\$ Fed: 0,00 Est: 0,00 Mun: 0,00 (IBPT)

Via consumidor
 Consulte pela chave de acesso em:
<http://www.fazenda.pr.gov.br/nfce/consulta>
CHAVE DE ACESSO
 4123 0706 2721 2500 0157 6500 1000 2508 7416 5596 6217

CONSOLIDOR
 PREFEITURA MUNICIPAL DE RESERVA
 CNPJ: 76.169.879/0001-61
 End.: AV CEF. ROGERIO BORBA, 741
 Bairro: CENTRO - Reserva/PR - 84320-000
 Consulte via leitor de QR Code



Thais Mendes Martins Didek
 Secretária Interna de Saúde
 Port: 3508 / 2022
 Protocolo de Autorização: 141230946332807 03/07/2023 06:00:50
 Obrigado, volte sempre!

am'tuba
Najirko

am'tuba
Najirko

kompe layo
Najirko

Post Office
Mombasa
Kenya

Post Office
Mombasa
Kenya

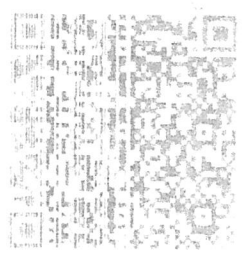

Post Office
Mombasa
Kenya

Post Office
Mombasa
Kenya

RESTAURANTE SABOR DA CASA
CNPJ: 30.697.702/0001-37 IE: 9078360108
AVENIDA SOUZA NAVES, SN, CHAPADA
PONTA GROSSA-PR

Documento Auxiliar da
Nota Fiscal de Consumidor Eletrônica

Código	Descrição	Qtde	Un	V.Unit	Total
D701EAA4 0952F602	REFEICOES	1,000	UNI	60,00	60,00
Qtd. Total de Itens					1,000
Valor Total R\$					60,00
Desconto R\$					0,00
Frete R\$					0,00
Valor a Pagar R\$					60,00
FORMA DE PAGAMENTO					VALOR
Cartão de Crédito					60,00
Troco R\$					0,00

Consulte pela Chave de Acesso em
<http://www.fazenda.pr.gov.br/nfce/consulta>
4123 0730 6977 0200 0137 6500 1000 0068 4814
9970 1480

CONSUMIDOR
CNPJ: 76169879000161

NFC-e nº 6848 Série 1 10/07/2023 13:43:17
Protocolo de Autorização:141230986536394
Data de Autorização:10/07/2023 13:43:18

Thais Mendes Martins Didek
Secretaria Municipal de Saúde
Port. 3508/2022



Tributos Totais Incidentes (Lei Federal
12.741 /2012) Fonte IBPT
EMPRESA OPTANTE PELO SIMPLES NACIONAL

PONTA GROSSA

Parque

THESE DOCUMENTS BELONG TO
THE UNIVERSITY OF CHICAGO
LIBRARY
300 EAST 5TH STREET
CHICAGO, ILL. 60607

RESTAURANTE SABOR DA CASA
CNPJ: 30.697.702/0001-37 IE: 9078360108
AVENIDA SOUZA NAVES, SN, CHAPADA
PONTA GROSSA-PR

Documento Auxiliar da
Nota Fiscal de Consumidor Eletrônica

Código	Descrição	Qtde	Un	V.Unit	Total
8A7EEFBD 537913FC	LANCHE	1,000	UNI	21,000	21,00
Qtd. Total de Itens					1,000
Valor Total R\$					21,00
Desconto R\$					0,00
Frete R\$					0,00
Valor a Pagar R\$					21,00
FORMA DE PAGAMENTO					VALOR
Dinheiro					21,00
Troco R\$					0,00

Consulte pela Chave de Acesso em
<http://www.fazenda.pr.gov.br/nfce/consulta>
4123 0730 6977 0200 0137 6500 1000 0068 5216
5476 3530

CONSUMIDOR
CNPJ: 76169879000161

NFC-e nº 6852 Série 1 11/07/2023 08:01:27

Protocolo de Autorização:141230989816300

Data de Autorização:11/07/2023 08:01:27

Thais Mendes Martins Didek
Secretaria Municipal de Saúde
Port. 3508 / 2022



Tributos Totais Incidentes (Lei Federal
12.741 /2012) Fonte IBPT

EMPRESA OPTANTE PELO SIMPLES NACIONAL

Ponta Grossa

Najish

Handwritten text, possibly a signature or date, located in the lower right quadrant of the page. The text is faint and difficult to read.

RESTAURANTE SABOR DA CASA
CNPJ: 30.697.702/0001-37 IE: 9078360108
AVENIDA SOUZA NAVES, SN, CHAPADA
PONTA GROSSA-PR

Documento Auxiliar da
Nota Fiscal de Consumidor Eletrônica

Código	Descrição	Qtde	Un	V.Unit	Total
8A7EEFBD 537913FC	LANCHE	1,000	UNI	21,00	21,00
Qtd. Total de Itens					1,000
Valor Total R\$					21,00
Desconto R\$					0,00
Frete R\$					0,00
Valor a Pagar R\$					21,00
FORMA DE PAGAMENTO					VALOR
Cartão de Crédito					21,00
Troco R\$					0,00

Consulte pela Chave de Acesso em
<http://www.fazenda.pr.gov.br/nfce/consulta>
4123 0730 6977 0200 0137 6500 1000 0068 4012
2298 8163

CONSUMIDOR
CNPJ: 76169879000161

NFC-e nº 6840 Série 1 06/07/2023 10:16:34

Protocolo de Autorização:141230963314514

Data de Autorização:06/07/2023 10:16:34

Thais Mendes Martins Didek
Secretária Interina de Saúde
Port. 3598 / 2022



Tributos Totais Incidentes (Lei Federal
12.741 /2012) Fonte IBPT

EMPRESA OPTANTE PELO SIMPLES NACIONAL

Panta Cruz

Nayin

THE UNIVERSITY OF THE PHILIPPINES
DILMUN CAMPUS
DILMUN, CEBU
2017

RESTAURANTE SABOR DA CASA
CNPJ: 30.697.702/0001-37 IE: 9078360108
AVENIDA SOUZA NAVES, SN, CHAPADA
PONTA GROSSA-PR

**Documento Auxiliar da
Nota Fiscal de Consumidor Eletrônica**

Código	Descrição	Qtde	Un	V.Unit	Total
D701EAA4 0952F602	REFEICOES	1,000	UNI	55,000	55,00
Qtd. Total de Itens					1,000
Valor Total R\$					55,00
Desconto R\$					0,00
Frete R\$					0,00
Valor a Pagar R\$					55,00
FORMA DE PAGAMENTO					VALOR
Cartão de Crédito					55,00
Troco R\$					0,00

Consulte pela Chave de Acesso em
<http://www.fazenda.pr.gov.br/nfce/consulta>
4123 0630 6977 0200 0137 6500 1000 0068 3018
6018 2627

CONSUMIDOR
CNPJ: 76169879000161

NFC-e nº 6830 Série 1 30/06/2023 11:56:23
Protocolo de Autorização:141230931378850
Data de Autorização:30/06/2023 11:56:23

Thais Mendes Martins Didek
Secretaria Interna de Saúde
Port. 3508 / 2022



Tributos Totais Incidentes (Lei Federal
12.741 /2012) Fonte IBPT
EMPRESA OPTANTE PELO SIMPLES NACIONAL

curitiba

Mapinha

BRASIL
CURITIBA
1970

Visualização de arquivos**Auto-Atendimento
Comprovante – Arquivo**

Agência débito: 2523-2
Conta débito: 8079-9
CPF/CNPJ: 76169879/0001-61 MUNICÍPIO DE RESERVA

Banco: 341
Agência crédito: 2778-
Conta crédito: 63124-8
Favorecido: NAZINHO GONÇALVES DE OLIVEIRA
Documento empresa: 00000025850000030698
Data pagamento: 11/08/2023
Valor pagamento: 1.072,24
Documento banco: 00000890000397286201
Data real pagamento: 11/08/2023
Valor real pagamento: 1.072,24
Autenticação: 6472F5C231045947
