



Município de Reserva - PR

CNPJ: 76169879000161 IE:
Endereço: Av. Cel Rogério Borba, 741 CEP: 84320000 Cidade: Reserva
Fone: 32768300 Fax:

NOTA DE PAGAMENTO (EM PREVISÃO)

Número	Data	Previsão N°	Liquidação N°	Empenho N°	Requisição N°
	20/02/2024	1086	925/2024	792/2024	

Licitação

Tipo Número
Sem licitação

Contrato/Aditivo

Seqüência Contrato Aditivo Início da vigência Fim da vigência Fim da vig. atualizada Início da execução Fim da execução Fim da exe. atualizada

Credor

Fornecedor Matrícula CPF/CNPJ
NAZINHO GONÇALVES DE OLIVEIRA 30698-3 058.922.379-82

Endereço Bairro
ESTRADA PINHAL CHATO, 00 PINHAL CHATO

Cidade/UF CEP Fone Tipo de conta bancária Banco Agência Conta
Reserva/PR 84320-000 42998041303 Conta Corrente 341 2778 63124-8

Classificação da despesa

3160 06 SECRETARIA DE SAÚDE
06.001 DEPARTAMENTO DE SAÚDE
10.122.0016.2058 Gestão do Fundo Municipal de Saúde - Gabinete da Secretária
3.3.90.39.41.00 FORNECIMENTO DE ALIMENTAÇÃO

Valor
R\$ 713,00

Outras informações

Retenções

Total de retenções
R\$ 0,00

Valor líquido
R\$ 713,00

Servidor que autorizou o pagamento

269531 - LUCAS MACHADO RIBEIRO

Recursos

00000 - Recursos Ordinários (Livres)	Conta bancária 52248 - BANCO DO BRASIL	Documento	Data	Valor
			20/02/2024	R\$ 713,00

Recibo

Recebi do Município de Reserva, a importância de Setecentos e Treze Reais, referente ao pagamento do empenho número 792/2024.

Assinatura: _____

Reserva, ____/____/____



LUCAS MACHADO RIBEIRO
Prefeito Municipal



JOCELIA TEREZINHA FAUSTINA SZEREMETA
Secretário(a) de Administração e Finanças



Município de Reserva - PR

CNPJ: 76169879000161 IE:
Endereço: Av. Cel Rogério Borba, 741 CEP: 84320000 Cidade: Reserva
Fone: 32768300 Fax:

NOTA DE LIQUIDAÇÃO

Número **925/2024** Emitido em **20/02/2024** Requisição Nº _____ Empenho Nº **792/2024**

Licitação
Tipo **Sem licitação** Número _____

Contrato/Aditivo
Sequência Contrato _____ Aditivo _____ Início da vigência: Fim da vigência Fim da vig. atualizada Início da execução Fim da execução Fim da exe. atualizada

Credor
Fornecedor **NAZINHO GONÇALVES DE OLIVEIRA** Matrícula **30698-3** CPF/CNPJ **058.922.379-82**
Endereço **ESTRADA PINHAL CHATO, 00** Bairro **PINHAL CHATO**
Cidade/UF **Reserva/PR** CEP **84320-000** Fone **42998041303** Tipo de conta bancária Banco Agência Conta
Conta Corrente 341 2778 63124-8

Classificação da despesa
06 SECRETARIA DE SAÚDE Saldo do empenho **R\$ 713,00**
06.001 DEPARTAMENTO DE SAÚDE Valor liquidado **R\$ 713,00**
10.122.0016.2058 Gestão do Fundo Municipal de Saúde - Gabinete da Secretária
3.3.90.39.41.00 FORNECIMENTO DE ALIMENTAÇÃO Saldo a Liquidar **R\$ 0,00**
3160 00000 Recursos Ordinários (Livres)

Outras informações _____

Retenções
Total de retenções **R\$ 0,00**
Valor líquido **R\$ 713,00**

Servidor que autorizou a liquidação
213231 - SIMONE DE OLIVEIRA LEMES DA CRUZ

Vencimento da liquidação
21/03/2024

Histórico _____

Documentos fiscais											
Tipo	Número	Série	Emissão	Valor	Tipo	Número	Série	Emissão	Valor		
Cupom Fiscal	1822	1	30/01/2024	21,00	Cupom Fiscal	71235	1	26/01/2024	33,00		
Cupom Fiscal	71227	1	25/01/2024	30,00	Cupom Fiscal	17905	1	23/01/2024	50,00		
Cupom Fiscal	271519	1	23/01/2024	21,00	Cupom Fiscal	271389	1	22/01/2024	23,00		
Cupom Fiscal	26107	1	29/01/2024	50,00	Cupom Fiscal	26086	1	25/01/2024	50,00		
Cupom Fiscal	71055	1	18/01/2024	50,00	Cupom Fiscal	17885	1	17/01/2024	50,00		
Cupom Fiscal	117569	1	16/01/2024	55,00	Cupom Fiscal	270780	1	16/01/2024	21,00		
Cupom Fiscal	270705	1	15/01/2024	21,00	Cupom Fiscal	117071	1	08/01/2024	55,00		
Cupom Fiscal	269985	1	08/01/2024	21,00	Cupom Fiscal	7371	1	29/01/2024	25,00		
Cupom Fiscal	7365	1	17/01/2024	27,00	Cupom Fiscal	7364	1	15/01/2024	55,00		
Cupom Fiscal	7367	1	22/01/2024	55,00							



Município de Reserva - PR

CNPJ: 76169879000161 IE:
Endereço: Av. Cel Rogério Borba, 741 CEP: 84320000 Cidade: Reserva
Fone: 32768300 Fax:

NOTA DE EMPENHO

Número **792/2024** Tipo **Ordinário** Emitido em **20/02/2024** Requisição Nº Req. Compra Nº

Licitação
Tipo **Sem licitação** Número
Contrato/Aditivo
Sequência Contrato Aditivo Início da vigência Fim da vigência Fim da vig. atualizada Início da execução Fim da execução Fim da exe. atualizada

Credor
Fornecedor **NAZINHO GONÇALVES DE OLIVEIRA** Matrícula **30698-3** CPF/CNPJ **058.922.379-82**
Endereço **ESTRADA PINHAL CHATO, 00** Bairro **PINHAL CHATO**
Cidade/UF **Reserva/PR** CEP **84320-000** Fone **42998041303** Tipo de conta bancária **Conta Corrente** Banco **341** Agência **2778** Conta **63124-8**

Classificação da despesa
06 SECRETARIA DE SAÚDE **Saldo anterior**
06.001 DEPARTAMENTO DE SAÚDE **R\$ 74.298,88**
10.122.0016.2058 Gestão do Fundo Municipal de Saúde - Gabinete da Secretária **Valor empenhado**
3.3.90.39.41.00 FORNECIMENTO DE ALIMENTAÇÃO **R\$ 713,00**
3160 00000 Recursos Ordinários (Livres) **Saldo atual**
Do Exercício **R\$ 73.585,88**

Outras informações

Histórico
VALOR QUE SE EMPENHA REFERENTE A RESSARCIMENTO DE DESPESAS COM VIAGENS DO DPTO DE SAÚDE.



LUCAS MACHADO RIBEIRO
Prefeito Municipal



Via Consumidor
 LIMEZINHA FERREIRA
 CNPJ: 07.721.499/0001-43 Inscrição Estadual:
 2011540220
 RODOVIA BR 176, SN, TAQUARACU, Ponta Grossa -
 PR

DANFE NFC-e - Documento Auxiliar da Nota Fiscal
 1 de Consumidor Eletrônica

Não permite aproveitamento de crédito de ICMS

Código	Descrição	Qtd	Un	Valor Unit.	Valor Total
92	lanche				
	1,000UNID	20,00			20,00
17	REFRIGERANTE 1LITRO				
	1,000UNID	10,00			10,00
QTD. TOTAL DE ITENS					2
VALOR TOTAL R\$					30,00
FORMA DE PAGAMENTO					Valor Pago
Dinheiro					30,00
Informações dos Tributos Totais Incidentes (Lei Federal 12.741/2012)					8,76

Número: 71227 Série: 1 Emissão: 30/01/2024 16:
 18:22

Consulte pela Chave de Acesso em: <http://www.fazenda.pr.gov.br>

CHAVE DE ACESSO
 4124 0177 7214 0500 0143 6500 1000 0712 2719 9
 994 1088

CONSUMIDOR
 CPF/CNPJ: 76.169.879/0001-61
 P.M. DE RESERVA
 AV CORONEL ROBERTO BORBA, S/N, CENTRO, Reserva
 -PR

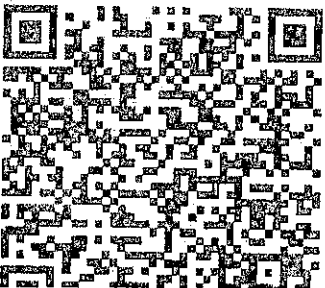

Assinatura



Via Consumidor
 LIMEZINHA FERREIRA
 CNPJ: 07.721.499/0001-43 Inscrição Estadual:
 2011540220
 RODOVIA BR 176, SN, TAQUARACU, Ponta Grossa -
 PR

DANFE NFC-e - Documento Auxiliar da Nota Fiscal
 1 de Consumidor Eletrônica

Não permite aproveitamento de crédito de ICMS

Código	Descrição	Qtd	Un	Valor Unit.	Valor Total
9	REFRIGERANTE FRUTO GRANDE				
	1,000UNID	28,00			28,00
52	GASÓSEA				
	1,000UNID	5,00			5,00
QTD. TOTAL DE ITENS					2
VALOR TOTAL R\$					33,00
FORMA DE PAGAMENTO					Valor Pago
Dinheiro					33,00
Informações dos Tributos Totais Incidentes (Lei Federal 12.741/2012)					6,81

Número: 71225 Série: 1 Emissão: 30/01/2024 10:
 50:45

Consulte pela Chave de Acesso em: <http://www.fazenda.pr.gov.br>

CHAVE DE ACESSO
 4124 0177 7214 0500 0143 6500 1000 0712 3511 6
 934 3603

CONSUMIDOR
 CPF/CNPJ: 76.169.879/0001-61
 P.M. DE RESERVA
 AV CORONEL ROBERTO BORBA, S/N, CENTRO, Reserva
 -PR

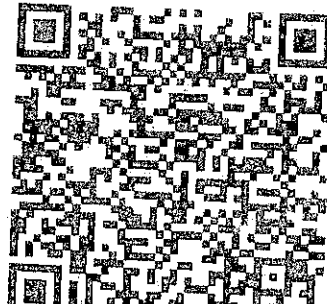

Assinatura

IRMAOS LOUREIRO LTDA
 CNPJ: 50.951.642/0001-44 [E: 9100803345
 RUA GATINGAMP, 1515 - JARDIM UNIVERSITARIO
 - Arapongas/PR

Documento auxiliar da Nota Fiscal do Consumidor
 Eletrônica

Não permite aproveitamento de crédito ICM

Item	Descrição	Qtd	Un	Unit (R\$)	Val Tot (R\$)
001	Cafe	1		21,00	21,00
QTD. TOTAL DE ITENS					001
VALOR TOTAL R\$					21,00
FORMA PAGAMENTO					VALOR PAGO (R\$)
DINHEIRO					21,00

Consulte pela Chave de Acesso em:
<http://www.fazenda.pr.gov.br/nfce/consulta>
 4124 0150 9516 1280 0144 6500 1000 0018 2212 7479 9494

CNPJ: 76.169.879/0001-61
 prefeitura municipal de reserva
 N: 000001822 SERIE: 001 30/01/2024 07:29:43
 Protocolo de Autorizacao: 141240152135373 30/01/2024
 07:29:45

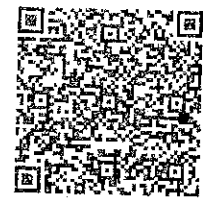

Assinatura

Tributos Totais Incidentes.....R\$ 6,81
 (Lei Federal 12.741/2012)

0 - C

55.00 +
 27.00 +
 55.00 +
 25.00 +
 21.00 +
 55.00 +
 21.00 +
 21.00 +
 55.00 +
 50.00 +
 50.00 +
 50.00 +
 50.00 +
 23.00 +
 21.00 +
 50.00 +
 30.00 +
 33.00 +
 21.00 +
 713.00 *

1. Campo
Meyrick

11. Branco
Meyrick

Proprietário
Meyrick

SAT/CF-E E NFC-E

Autopel Para uso em S@T FISCAL, SAT/CF-E E NFC-E.
CNPJ 06.698.091/0005-90

Autopel Para uso em S@T FISCAL, SAT/CF-E E NFC-E.
CNPJ 06.698.091/0005-90

Autopel Para uso em S@T FISCAL, SAT/CF-E E NFC-E.
CNPJ 06.698.091/0005-90



RESTAURANTE TIBAGI

RESTAURANTE HASS LTDA

CNPJ: 06.272.125/0001-57

End.: ROD BR 376, SN

Bairro: Cambiju - Ponta Grossa

CEP: 84127-700 - PR

IE: 9031019890

DANFE NFC-e - Documento Auxiliar da Nota Fiscal de Consumidor Eletrônica

Código	Descrição	Qtde Un	x Valor Unitário	= Valor Total
160	CAFE	1 UN	23,00	23,00

Qtde. total de itens 1,00

Valor total R\$ 23,00

FORMA PAGAMENTO VALOR R\$

Dinheiro 23,00

Troco R\$ 0,00

Trib. aprox. R\$ Fed: 0,00 Est: 0,00 Mun: 0,00 (IBPT)

Emissão: 22/01/2024 07:36:57

Número: 000271389 Série: 001

Via Consumidor

Consulte pela chave de acesso em:

<http://www.fazenda.pr.gov.br/nfce/consulta>

CHAVE DE ACESSO

4124 0106 2721 2500 0157 6500 1000 2713 8919 5679 1081

CONSUMIDOR

PREFEITURA MUNICIPAL DE RESERVA

CNPJ: 76.169.879/0001-61

End.: AV CEL. ROGERIO BORBA, 741

Bairro: CENTRO - Reserva/PR - 84320-000

Consulta via leitor de QR Code



Protocolo de Autorização
141240110169339 22/01/2024 07:36:57

Assinatura

RESTAURANTE TIBAGI

RESTAURANTE HASS LTDA

CNPJ: 06.272.125/0001-57

End.: ROD BR 376, SN

Bairro: Cambiju - Ponta Grossa

CEP: 84127-700 - PR

IE: 90310198

DANFE NFC-e - Documento Auxiliar da Nota Fiscal de Consumidor Eletrônica

Código	Descrição	Qtde Un	x Valor Unitário	= Valor Total
160	CAFE	1 UN	21,00	21,00

Qtde. total de itens 1,00

Valor total R\$ 21,00

FORMA PAGAMENTO VALOR R

Dinheiro 21,00

Troco R\$ 0,00

Trib. aprox. R\$ Fed: 0,00 Est: 0,00 Mun: 0,00 (IBPT)

Emissão: 23/01/2024 08:53:31

Número: 000271519 Série: 001

Via Consumidor

Consulte pela chave de acesso em:

<http://www.fazenda.pr.gov.br/nfce/consulta>

CHAVE DE ACESSO

4124 0106 2721 2500 0157 6500 1000 2715 1912 3180 62

CONSUMIDOR

PREFEITURA MUNICIPAL DE RESERVA

CNPJ: 76.169.879/0001-61

End.: AV CEL. ROGERIO BORBA, 741

Bairro: CENTRO - Reserva/PR - 84320-000

Consulta via leitor de QR Code



Protocolo de Autorização
141240115414818 23/01/2024 08:53:32

Assinatura



Via Estabelecimento

RESTAURANTE TIBAGI - RESTAURANTE HASS LTDA
CNPJ: 06.272.125/0001-57 Inscrição Estadual: 10.000.000-00

End.: ROD BR 376, SN ANACATUBA, Campana Grande
PR - 84127-700

DANFE NFC-e - Documento Auxiliar da Nota Fiscal de Consumidor Eletrônica

Valor total R\$ 50,00

FORMA DE PAGAMENTO Valor Pago 50,00

Dinheiro 50,00

Troco R\$ 0,00

Trib. aprox. R\$ Fed: 0,00 Est: 0,00 Mun: 0,00 (IBPT)

Emissão: 22/01/2024 07:36:57

Número: 000271389 Série: 001

Via Consumidor

Consulte pela chave de acesso em:

<http://www.fazenda.pr.gov.br/nfce/consulta>

CHAVE DE ACESSO

4124 0106 2721 2500 0157 6500 1000 2713 8919 5679 1081

CONSUMIDOR

PREFEITURA MUNICIPAL DE RESERVA

CNPJ: 76.169.879/0001-61

End.: AV CEL. ROGERIO BORBA, 741

Bairro: CENTRO - Reserva/PR - 84320-000

Consulta via leitor de QR Code

Protocolo de Autorização
141240110169339 22/01/2024 07:36:57

Assinatura

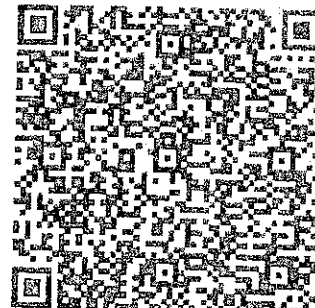



Via Consúmica do
LIRO RESEFREDO PEREIRA J
 INEJ: 77.721.405/0001-93 Inscrição Estadual:
 201946120
 RODOVIA BR 576, SN, TAQUARACH, Fozes Grossas -
 PR

DANFE NFC-e - Documento Auxiliar da Nota Fiscal
 1 de Consumidor Eletrônica

Não permite aproveitamento de crédito de ICMS
 Descrição

Qtde	Un	Valor Unit.	Valor Total
12	FRAPACOMPLETO	2,9167	35,00
18	REFRIGERANTE 2 LITROS	0,8333	15,00

QTD. TOTAL DE ITENS 2
 VALOR TOTAL R\$ 50,00
 FORMA DE PAGAMENTO Valor Pago
 Dinheiro 50,00

Informações dos Tributos Totais Incidentes
 (Lei Federal 12.741/2012) 16,22

Número: 71658 Série: 1 Emissão: 18/01/2024 12:
 49:34

Consulte pela Chave de Acesso em: <http://www.fazenda.pr.gov.br>

CHAVE DE ACESSO
 4124 0177 3244 8500 0194 8500 1000 0260 0610 5191 9562
 278 7054

CONSUMIDOR
 CPF/CNPJ: 76.169.879/0001-81
 P.M. DE RESERVA
 AV CORONEL ROGERIO BOFFA, S/N, CENTRO, Reserva
 -PR

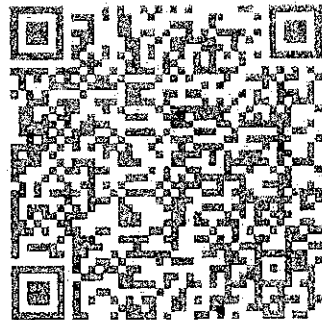

NFC-e

RESTAURANTE E LANCHONETE TABALDI LIDA - ME
 CNPJ: 97.494.479/0001-94
 RODO BR 277 KM 126, S/N, Centro
 Campo Largo - PR

DANFE NFC-e - Documento Auxiliar
 da Nota Fiscal Eletrônica para Consumidor Final
 Não permite o aproveitamento de crédito de ICMS

Cod.	Descrição	Qtde.	Un.	VL Unit.	VL Total.
52	ALMOÇO	1	UN	50,00	50,00

QTD. TOTAL DE ITENS 1
 VALOR TOTAL (R\$) 50,00
 FORMA PAGAMENTO VALOR PAGO (R\$)
 Dinheiro 50,00

Tributos Totais Incidentes (Lei Federal 12.741/2012) 16,22

EMISSION NORMAL

Número: 26086 Série: 1 Emissão: 25/01/2024 12:30:12

Consulte pela Chave de Acesso em:

<http://www.fazenda.pr.gov.br/nfca/consulta>

CHAVE DE ACESSO

4124 0197 4994 7900 0194 8500 1000 0260 0610 5191 9562

CONSUMIDOR

CNPJ: 76.169.879/0001-81 Prefeitura Municipal de Reserva

Consulte via leitor de QR Code:



Protocolo de Autorização: 141240127335070 25/01/2024 12:30:36



NFC-e

RESTAURANTE E LANCHONETE TABALDI LIDA - ME
 CNPJ: 97.494.479/0001-94
 RODO BR 277 KM 126, S/N, Centro
 Campo Largo - PR

DANFE NFC-e - Documento Auxiliar
 da Nota Fiscal Eletrônica para Consumidor Final
 Não permite o aproveitamento de crédito de ICMS

Cod.	Descrição	Qtde.	Un.	VL Unit.	VL Total.
52	ALMOÇO	1	UN	50,00	50,00

QTD. TOTAL DE ITENS 1
 VALOR TOTAL (R\$) 50,00
 FORMA PAGAMENTO VALOR PAGO (R\$)
 Dinheiro 50,00

Tributos Totais Incidentes (Lei Federal 12.741/2012) 16,22

EMISSION NORMAL

Número: 26167 Série: 1 Emissão: 29/01/2024 12:21:25

Consulte pela Chave de Acesso em:

<http://www.fazenda.pr.gov.br/nfca/consulta>

CHAVE DE ACESSO

4124 0197 4994 7900 0194 8500 1000 0260 0610 4886 3248

CONSUMIDOR

CNPJ: 76.169.879/0001-81 Prefeitura Municipal de Reserva

Consulte via leitor de QR Code:



Protocolo de Autorização: 141240140263999 29/01/2024 12:19:06

uso em S@T Fiscal/CF-E e NFC-E

Autopel - CNPJ: 06.698.091/0005-90 - Para uso em S@T Fiscal/CF-E e NFC-E

Autopel - CNPJ: 46.120.820.0001-18 - Para uso em S@T Fiscal/CF-E e NFC-E

Autopel - CNPJ

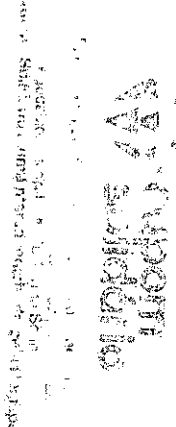
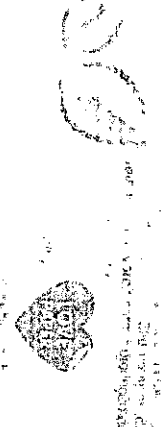
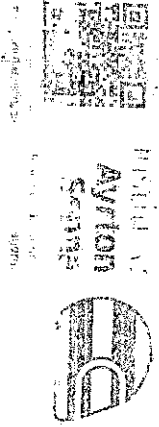
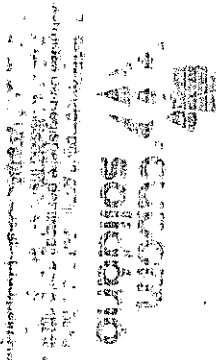

Autopel
4x4 solution
Neyrinko

Os dados impressos têm vida útil de 5 anos desde que se evite contato direto com plástico, líquidos, produtos químicos, exposição a calor, umidade, luz solar e iluminação de lâmpadas fluorescentes.

Os dados impressos têm vida útil de 5 anos desde que se evite contato direto com plástico, líquidos, produtos químicos, exposição a calor, umidade, luz solar e iluminação de lâmpadas fluorescentes.

Os dados impressos têm vida útil de 5 anos desde que se evite contato direto com plástico, líquidos, produtos químicos, exposição a calor, umidade, luz solar e iluminação de lâmpadas fluorescentes.

Os dados impressos têm vida útil de 5 anos desde que se evite contato direto com plástico, líquidos, produtos químicos, exposição a calor, umidade, luz solar e iluminação de lâmpadas fluorescentes.

Autopel
4x4 solution
Neyrinko

Autopel - CNPJ: 06.698.091/0005-90 - Para uso em S@T Fiscal/CF-E e NFC-E

Autopel - CNPJ: 06.698.091/0005-90 - Para uso em S@T Fiscal/CF-E e NFC-E

Autopel - CNPJ: 46.120.820.0001-18 - Para uso em S@T Fiscal/CF-E e NFC-E

Autopel - CNPJ

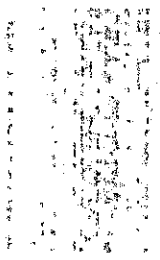

Autopel
4x4 solution
Neyrinko

Os dados impressos têm vida útil de 5 anos. Para isso, evite contato direto com plástico, líquidos, produtos químicos, exposição a calor, umidade, luz solar e lâmpadas fluorescentes.

Os dados impressos têm vida útil de 5 anos. Para isso, evite contato direto com plástico, líquidos, produtos químicos, exposição a calor, umidade, luz solar e lâmpadas fluorescentes.

Os dados impressos têm vida útil de 5 anos. Para isso, evite contato direto com plástico, líquidos, produtos químicos, exposição a calor, umidade, luz solar e lâmpadas fluorescentes.

Os dados impressos têm vida útil de 5 anos. Para isso, evite contato direto com plástico, líquidos, produtos químicos, exposição a calor, umidade, luz solar e lâmpadas fluorescentes.

RESTAURANTE TIBAGI

RESTAURANTE HASS LTDA

CNPJ: 06.272.125/0001-57 IE: 90310198
End.: ROD BR 376, SN
Bairro: Cambiju - Ponta Grossa
CEP: 84127-700 - PR

DANFE NFC-e - Documento Auxiliar da Nota Fiscal de Consumidor Eletrônica

Código	Descrição	Qtde Un	x Valor Unitário	= Valor Total
160	CAFF	1 UN	21,00	21,00
Qtde. total de itens				1,00
Valor total R\$				21,00
FORMA PAGAMENTO			VALOR R	
Dinheiro			21,00	
Troco R\$			0,00	

Trib. aprox. R\$ Fed: 0,00 Est: 0,00 Mun: 0,00 (IBPT)

Emissão: 08/01/2024 06:09:54

Número: 000269985 Série: 001

Via consumidor

Consulte pela chave de acesso em:

<http://www.fazenda.pr.gov.br/nfce/consulta>

CHAVE DE ACESSO

4124 0106 2721 2500 0157 6500 1000 2699 8514 4361 39

CONSUMIDOR

PREFEITURA MUNICIPAL DE RESERVA

CNPJ: 76.169.879/0001-61

End.: AV CEL. ROGERIO BORBA, 741
Bairro: CENTRO - Reserva/PR - 84320-000

Consulta via leitor de QR Code



Protocolo de Autorização
141240034464675 08/01/2024 06:09:54

CHURRASCARIA FEDATTO

CNPJ: 08.071.170/0001-03 CHURRASCARIA FEDATTO LTDA
ROD DO APE BR 277, KM 1219, 6000
A.T. 33506-420 - GUABIROBA
Lote 100 53921866 - CAMPO LARGO - PR
Documento Auxiliar da Nota Fiscal de Consumidor Eletrônica

Código	Descrição	Qtde Un	Valor
00	13 REFRESCAO ESPECIAL 3 UN	3 UN	55,00
Qtde total de itens			3,00
Valor total R\$			55,00
FORMA DE PAGAMENTO			Valor Pago
Dinheiro			55,00

Consulte pela Chave de Acesso em:

<http://www.fazenda.pr.gov.br/nfce/consulta>

4124 0100 0711 4100 0103 6500 1000 1170 7116 8087 2598

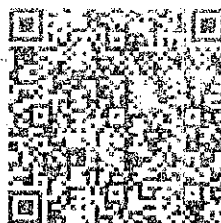

CONSUMIDOR - CNPJ
76.169.879/0001-61

NFCe Nº 000117071 Série: 001

08/01/2024 12:40:13

Protocolo de Autorização:

141240036267101

Data de Autorização: 08/01/2024

12:40:13

Tributos Totais Incidentes (Lei Federal 12.741/2012): 27,85

Trib. aprox. R\$ 7,40 Fed. e 0,00 Est. e 0,00 Mun. (IBPT)

Fonte: IBPT/MECOMERCIO FACIL
CPF/CNPJ: 76169879/0001-61

Handwritten signature

RESTAURANTE TIBAGI

RESTAURANTE HASS LTDA

CNPJ: 06.272.125/0001-57 IE: 90310198
End.: ROD BR 376, SN
Bairro: Cambiju - Ponta Grossa
CEP: 84127-700 - PR

DANFE NFC-e - Documento Auxiliar da Nota Fiscal de Consumidor Eletrônica

Código	Descrição	Qtde Un	x Valor Unitário	= Valor Total
160	CAFF	1 UN	21,00	21,00
Qtde. total de itens				1,00
Valor total R\$				21,00
FORMA PAGAMENTO			VALOR R	
Dinheiro			21,00	
Troco R\$			0,00	

Trib. aprox. R\$ Fed: 0,00 Est: 0,00 Mun: 0,00 (IBPT)

Emissão: 15/01/2024 08:34:07

Número: 000270705 Série: 001

Via consumidor

Consulte pela chave de acesso em:

<http://www.fazenda.pr.gov.br/nfce/consulta>

CHAVE DE ACESSO

4124 0106 2721 2500 0157 6500 1000 2707 0511 0176 12

CONSUMIDOR

PREFEITURA MUNICIPAL DE RESERVA

CNPJ: 76.169.879/0001-61

End.: AV CEL. ROGERIO BORBA, 741
Bairro: CENTRO - Reserva/PR - 84320-000

Consulta via leitor de QR Code



Protocolo de Autorização
141240073144763 15/01/2024 08:34:08

Handwritten signature

E. Largo
Magnifico

Amatillo
Magnifico

Amatillo
Magnifico

opel Para uso em S@T FISCAL, SAT/CF-E E NFC-E
CNPJ 06.698.091/0005-90

Autopel Para uso em S@T FISCAL, SAT/CF-E E NFC-E
CNPJ 06.698.091/0005-90

Autopel Para uso em S@T FISCAL, SAT/CF-E E NFC-E
CNPJ 06.698.091/0005-90

Os dados impressos têm vida útil de 5 anos. Para isso,
evite contato direto com plástico, líquidos, produtos
químicos, exposição a calor, umidade, luz solar e lâmpadas.

Os dados impressos têm vida útil de 5 anos. Para isso,
evite contato direto com plástico, líquidos, produtos
químicos, exposição a calor, umidade, luz solar e lâmpadas.

Os dados impressos têm vida útil de 5 anos. Para isso,
evite contato direto com plástico, líquidos, produtos
químicos, exposição a calor, umidade, luz solar e lâmpadas.

RESTAURANTE SABOR DA CASA
CNPJ: 30.697.702/0001-37 IE: 9078360108
AVENIDA SOUZA NAVES, SN, CHAPADA
PONTA GROSSA-PR

Documento Auxiliar da
Nota Fiscal de Consumidor Eletrônica

Código	Descrição	Qtde	Un	V.Unit	Total
D701EAA4 0952F602	REFEICOES	1,000	UNI	55,000	55,00
Qtd. Total de Itens		1,000			
Valor Total R\$		55,00			
Desconto R\$		0,00			
Frete R\$		0,00			
Valor a Pagar R\$		55,00			
FORMA DE PAGAMENTO		VALOR			
Dinheiro		55,00			
Troco R\$		0,00			

Consulte pela Chave de Acesso em
<http://www.fazenda.pr.gov.br/nfce/consulta>
4124 0130 6977 0200 0137 6500 1000 0073 6415
3870 7660

CONSUMIDOR
CNPJ: 76169879000161

NFC-e nº 7364 Série 1 15/01/2024 19:21:44
Protocolo de Autorização:141240077470647
Data de Autorização:15/01/2024 19:21:45



Tributos Totais Incidentes (Lei Federal
12.741 /2012) Fonte IBPT
EMPRESA OPTANTE PELO SIMPLES NACIONAL

RESTAURANTE SABOR DA CASA
CNPJ: 30.697.702/0001-37 IE: 9078360108
AVENIDA SOUZA NAVES, SN, CHAPADA
PONTA GROSSA-PR

Documento Auxiliar da
Nota Fiscal de Consumidor Eletrônica

Código	Descrição	Qtde	Un	V.Unit	Total
8A7EEFB 537913FC	LANCHE	1,000	UNI	27,000	27,00
Qtd. Total de Itens		1,000			
Valor Total R\$		27,00			
Desconto R\$		0,00			
Frete R\$		0,00			
Valor a Pagar R\$		27,00			
FORMA DE PAGAMENTO		VALOR			
Dinheiro		27,00			
Troco R\$		0,00			

Consulte pela Chave de Acesso em
<http://www.fazenda.pr.gov.br/nfce/consulta>
4124 0130 6977 0200 0137 6500 1000 0073 6516
0367 9570

CONSUMIDOR
CNPJ: 76169879000161

NFC-e nº 7365 Série 1 17/01/2024 18:06:48
Protocolo de Autorização:141240087714176
Data de Autorização:17/01/2024 18:06:48



Tributos Totais Incidentes (Lei Federal
12.741 /2012) Fonte IBPT
EMPRESA OPTANTE PELO SIMPLES NACIONAL

RESTAURANTE SABOR DA CASA
CNPJ: 30.697.702/0001-37 IE: 9078360108
AVENIDA SOUZA NAVES, SN, CHAPADA
PONTA GROSSA-PR

Documento Auxiliar da
Nota Fiscal de Consumidor Eletrônica

Código	Descrição	Qtde	Un	V.Unit	Total
F588549B4 344E143	CAFE MATINAL	1,000	UNI	25,000	25,00
Qtd. Total de Itens		1,000			
Valor Total R\$		25,00			
Desconto R\$		0,00			
Frete R\$		0,00			
Valor a Pagar R\$		25,00			
FORMA DE PAGAMENTO		VALOR			
Dinheiro		25,00			
Troco R\$		0,00			

Consulte pela Chave de Acesso em
<http://www.fazenda.pr.gov.br/nfce/consulta>
4124 0130 6977 0200 0137 6500 1000 0073 7111
9751 6465

CONSUMIDOR
CNPJ: 76169879000161

NFC-e nº 7371 Série 1 29/01/2024 07:46:02
Protocolo de Autorização:141240146862958
Data de Autorização:29/01/2024 07:46:02



Tributos Totais Incidentes (Lei Federal
12.741 /2012) Fonte IBPT
EMPRESA OPTANTE PELO SIMPLES NACIONAL

C. Lange

Maginik

C. Lange

Maginik

C. Lange

Maginik

RESTAURANTE SABOR DA CASA
CNPJ: 30.697.702/0001-37 IE: 9078360108
AVENIDA SOUZA NAVES, SN, CHAPADA
PONTA GROSSA-PR

Documento Auxiliar da
Nota Fiscal de Consumidor Eletrônica

Código	Descrição	Qtde	Un	V.Unit.	Total
701EAA4 952F602	REFEICOES	1,000	UNI	55,000	55,00

Qtd. Total de Itens	1,000
Valor Total R\$	55,00
Desconto R\$	0,00
Taxa R\$	0,00
Valor a Pagar R\$	55,00
FORMA DE PAGAMENTO	VALOR
Dinheiro	55,00
Troco R\$	0,00

Consulte pela Chave de Acesso em
<http://www.fazenda.pr.gov.br/nfce/consulta>
4124 0130 6977 0200 0137 6500 1000 0073 6718
2330 3158 *Assinatura*

CONSUMIDOR

CNPJ: 76169879000161

NFC-e nº 7367 Série 1 22/01/2024 14:17:38
Protocolo de Autorização:141240112193470
Data de Autorização:22/01/2024 14:17:38



Wey
Noyne

Visualização de arquivos

**Auto-Atendimento
Comprovante – Arquivo**

Agência débito: 2523-2
Conta débito: 5224-8
CPF/CNPJ: 76169879/0001-61 MUNICÍPIO DE RESERVA

Banco: 341
Agência crédito: 2778-
Conta crédito: 63124-8
Favorecido: NAZINHO GONÇALVES DE OLIVEIRA
Documento empresa: 00000028750000030698
Data pagamento: 28/02/2024
Valor pagamento: 713,00
Documento banco: 0000089000041872590
Data real pagamento: 28/02/2024
Valor real pagamento: 713,00
