



# Município de Reserva - PR

CNPJ: 76169879000161 IE:  
Endereço: Av. Cel Rogério Borba, 741 CEP: 84320000 Cidade: Reserva  
Fone: 32768300 Fax:

## NOTA DE PAGAMENTO

Número	Data	Previsão N°	Liquidação N°	Empenho N°	Requisição N°
	20/08/2018	4843	4116/2018	3602/2018	

### Licitação

Tipo	Número
Sem licitação	

### Contrato/Aditivo

Sequência	Contrato	Aditivo	Início da vigência	Fim da vigência	Fim da vig. atualizada	Início da execução	Fim da execução	Fim da exe. atualizad.
-----------	----------	---------	--------------------	-----------------	------------------------	--------------------	-----------------	------------------------

### Credor

Fornecedor	Matrícula	CPF/CNPJ
<b>ROSEVELT FERREIRA</b>	259-3	457.583.529-34
Endereço	Bairro	
RUA PAULINO FERREIRA E SILVA, 542	CENTRO	
Cidade/UF	CEP	Fone
Reserva/PR	84320-000	4227618880
	Tipo de conta bancária	Banco
	Conta Corrente	341
	Agência	3854
	Conta	143330

### Classificação da despesa

2030 06 SECRETARIA DE SAÚDE E VIGILÂNCIA SANITÁRIA  
06.001 DEPARTAMENTO DE SAÚDE  
10.122.0006.2041 Atividades do Gabinete do Secretário de Saude  
3.3.90.39.41.00 FORNECIMENTO DE ALIMENTAÇÃO

Valor

**R\$ 942,90**

### Outras informações

### Retenções

Total de retenções

R\$ 0,00

Valor líquido

**R\$ 942,90**

### Recursos

00303 - Saúde - Receitas Vinculadas (E.C. 29/00 - 15%)	Conta bancária 80799 - BANCO DO BRASIL	Documento	Data	Valor
			20/08/2018	R\$ 942,90

### Recibo

Recebi do Município de Reserva, a importância de Novecentos e Quarenta e Dois Reais e Noventa Centavos, referente ao pagamento do empenho número 3602/2018.

Assinatura: \_\_\_\_\_

Reserva, \_\_\_\_ / \_\_\_\_ / \_\_\_\_

\_\_\_\_\_  
FREDERICO BITTENCOURT HORNING  
Prefeito Municipal

\_\_\_\_\_  
JOSSIMARA VIEIRA XAVIER  
Secretário(a) de Administração e Finanças



# Município de Reserva - PR

CNPJ: 76169879000161 IE:  
 Endereço: Av. Cel Rogério Borba, 741 CEP: 84320000 Cidade: Reserva  
 Fone: 32768300 Fax:

## NOTA DE LIQUIDAÇÃO

Número **4116/2018** Emitido em **26/07/2018** Requisição Nº \_\_\_\_\_ Empenho Nº **3602/2018**

**Licitação**  
 Tipo **Sem licitação** Número \_\_\_\_\_  
**Contrato/Aditivo**  
 Sequência Contrato \_\_\_\_\_ Aditivo \_\_\_\_\_ Início da vigência Fim da vigência Fim da vig. atualizada Início da execução Fim da execução Fim da exe. atualizada

**Credor**  
 Fornecedor **ROSEVELT FERREIRA** Matrícula **259-3** CPF/CNPJ **457.583.529-34**  
 Endereço **RUA PAULINO FERREIRA E SILVA, 542** Bairro **CENTRO**  
 Cidade/UF **Reserva/PR** CEP **84320-000** Fone **4227618880** Tipo de conta bancária Banco **Conta Corrente 341** Agência **3854** Conta **143330**

**Classificação da despesa**  
**06 SECRETARIA DE SAÚDE E VIGILÂNCIA SANITÁRIA** Saldo do empenho **R\$ 942,90**  
**06.001 DEPARTAMENTO DE SAÚDE** Valor liquidado **R\$ 942,90**  
**10.122.0006.2041 Atividades do Gabinete do Secretário de Saude**  
**3.3.90.39.41.00 FORNECIMENTO DE ALIMENTAÇÃO** Saldo à Liquidar **R\$ 0,00**  
**2030 00303 Saúde - Receitas Vinculadas (E.C. 29/00 - 15%)**

**Outras informações**

**Retenções**  
 Total de retenções **R\$ 0,00**  
 Valor líquido **R\$ 942,90**

**Servidor que autorizou a liquidação**  
**253057 - CLAUDIO DE SOUZA**

### Histórico

#### Documentos fiscais

Tipo	Número	Série	Emissão	Valor	Tipo	Número	Série	Emissão	Valor
33 - Cupom Fiscal	21113	1	18/07/2018	38,00	33 - Cupom Fiscal	93982	1	18/07/2018	22,00
33 - Cupom Fiscal	4959	1	16/07/2018	38,00	33 - Cupom Fiscal	24445	1	16/07/2018	22,00
33 - Cupom Fiscal	20405	1	16/07/2018	15,00	33 - Cupom Fiscal	20713	1	29/06/2018	35,00
33 - Cupom Fiscal	92828	1	06/07/2018	22,00	33 - Cupom Fiscal	4916	1	06/07/2018	38,00
33 - Cupom Fiscal	4917	1	06/07/2018	38,00	33 - Cupom Fiscal	4898	1	03/07/2018	38,00
33 - Cupom Fiscal	3245	1	10/07/2018	38,00	33 - Cupom Fiscal	4927	1	09/07/2018	38,00
33 - Cupom Fiscal	108277	1	04/07/2018	35,00	33 - Cupom Fiscal	3216	1	28/06/2018	36,00
33 - Cupom Fiscal	24025	1	28/06/2018	22,00	33 - Cupom Fiscal	24122	1	03/07/2018	22,00
33 - Cupom Fiscal	19837	1	28/06/2018	18,00	33 - Cupom Fiscal	24042	1	29/06/2018	22,00
33 - Cupom Fiscal	19987	1	03/07/2018	18,00	33 - Cupom Fiscal	19945	1	02/07/2018	36,00
33 - Cupom Fiscal	20118	1	06/07/2018	18,00	33 - Cupom Fiscal	20162	1	09/07/2018	18,00
33 - Cupom Fiscal	24231	1	09/07/2018	22,00	33 - Cupom Fiscal	20203	1	10/07/2018	18,00
33 - Cupom Fiscal	20245	1	11/07/2018	16,00	33 - Cupom Fiscal	20493	1	18/07/2018	38,00
33 - Cupom Fiscal	24297	1	11/07/2018	22,00	33 - Cupom Fiscal	5238	1	12/07/2018	34,90
33 - Cupom Fiscal	20310	1	12/07/2018	16,00	33 - Cupom Fiscal	20346	1	13/07/2018	32,00
33 - Cupom Fiscal	24324	1	12/07/2018	22,00	33 - Cupom Fiscal	64102	1	10/07/2018	22,00
33 - Cupom Fiscal	4949	1	13/07/2018	38,00	33 - Cupom Fiscal	20945	1	11/07/2018	35,00



## Município de Reserva - PR

CNPJ: 76169879000161 IE:  
Endereço: Av. Cel Rogério Borba, 741 CEP: 84320000 Cidade: Reserva  
Fone: 32768300 Fax:

### NOTA DE EMPENHO

Número **3602/2018** Tipo **Ordinário** Emitido em **26/07/2018** Requisição Nº \_\_\_\_\_ Req. Compra Nº \_\_\_\_\_

#### Licitação

Tipo **Sem licitação** Número \_\_\_\_\_

#### Contrato/Aditivo

Sequência Contrato \_\_\_\_\_ Aditivo \_\_\_\_\_ Início da vigência Fim da vigência Fim da vig. atualizada Início da execução Fim da execução Fim da exe. atualizada

#### Credor

Fornecedor

**ROSEVELT FERREIRA**

Matrícula

259-3

CPF/CNPJ

457.583.529-34

Endereço

RUA PAULINO FERREIRA E SILVA, 542

Bairro

CENTRO

Cidade/UF

Reserva/PR

CEP

84320-000

Fone

4227618880

Tipo de conta bancária Banco Agência Conta

Conta Corrente 341 3854 143330

#### Classificação da despesa

06 SECRETARIA DE SAÚDE E VIGILÂNCIA SANITÁRIA

06.001 DEPARTAMENTO DE SAÚDE

10.122.0006.2041 Atividades do Gabinete do Secretário de Saude

3.3.90.39.41.00 FORNECIMENTO DE ALIMENTAÇÃO

2030 00303 Saúde - Receitas Vinculadas (E.C. 29/00 - 15%)

Do Exercício

Saldo anterior

R\$ 28.970,98

Valor empenhado

**R\$ 942,90**

Saldo atual

R\$ 28.028,08

#### Outras informações

#### Histórico

VALOR QUE SE EMPENHA REFERENTE A RESSARCIMENTO DE DESPESAS COM VIAGEM DO MOTORISTA DO DPTO DE SAUDE.

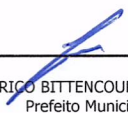
  
FREDERICO BITTENCOURT HORNING  
Prefeito Municipal

FORMULÁRIO DE PRESTAÇÃO DE CONTAS OU DE REEMBOLSO DE DESPESAS PARA VIAGEM

Requerente	<b>Rosevelt Ferreira</b>
Matrícula	1192
Lotação	Saúde
Destino	
Data de retorno	
Valor do adiantamento	<b>Ressarcimento</b>

RELAÇÃO DE NOTAS FISCAIS E RECIBOS ANEXADOS

Veículo Utilizado	Nota/ Recibo n°	Data	Valor	Destino	Fornecedor/Prestador	Visto Sec. Adm e Finanças
001x 212	20118	6.7.18	18.00	CURITIBA	LIRIO SEZEFREDO	
Vão 222	4927	9.7.18	38.00	CURITIBA	REST BI	
Vão 222	4977	6.7.18	32.00	CURITIBA	REST, BI	
Vão 222	20203	10.7.18	18.00	CURITIBA	LIRIO SEZEFREDO	
Vão 222	00003245	10.7.18	38.00	CURITIBA	REST, VILL	
Vão 222	000024231	7.7.18	22.00	CURITIBA	REST ARISTIDE	
Vão 222	000020713	29.6.18	35.00	CURITIBA	REST AVENIDA	
001x 212	000070828	6.6.18	22.00	CURITIBA	REST MASS	
001x 212	4976	6.6.18	38.00	CURITIBA	REST, BI	
Vão 222	00003216	28.6.18	36.00	CURITIBA	REST, VILL	
Vão 222	000024025	28.6.18	22.00	CURITIBA	REST ARISTIDE	
Vão 222	000024120	3.7.18	22.00	CURITIBA	REST ARISTIDE	
Vão 222	19837	28.6.18	18.00	CURITIBA	LIRIO SEZEFREDO	
Vão 222	000024042	29.6.18	22.00	CURITIBA	REST ARISTIDE	
Vão 222	4898	3.7.18	38.00	CURITIBA	REST, BI	
Vão 222	19987	3.7.18	18.00	CURITIBA	LIRIO SEZEFREDO	
Vão 222	19945	2.7.18	36.00	CURITIBA	LIRIO SEZEFREDO	
AMB 107	000108222	04.7.18	35.00	TBORBA	REST PARIPIA	
Vão 222	20162	09.7.18	18.00	CURITIBA	LIRIO SEZEFREDO	
V 222	20245	11.7.18	16.00	CURITIBA	LIRIO SEZEFREDO	
V 222	20310	12.7.18	16.00	CURITIBA	LIRIO SEZEFREDO	
V 222	20346	13.7.18	32.00	CURITIBA	LIRIO SEZEFREDO	
V 222	5238	12.7.18	34.90	CURITIBA	REST ESTRAUB	
AMB 101	000033982	7.7.18	22.00	CURITIBA	REST MASS	
V 222	000020945	11.7.18	35.00	CURITIBA	REST AVENIDA	
V 222	000024292	11.7.18	22.00	CURITIBA	REST, ARISTIDE	
V 222	000024324	12.7.18	22.00	CURITIBA	REST, ARISTIDE	
V 222	000064102	12.7.18	22.00	CAMPINA GRANDE	SUL AVENIDA DALL	
V 222	4949	13.7.18	38.00	CURITIBA	REST, BI	
V 222	000021213	18.7.18	38.00	CURITIBA	REST AVENIDA	
V 222	4959	16.7.18	38.00	CURITIBA	REST, BI	
V 222	000024445	16.7.18	22.00	CURITIBA	REST ARISTIDE	
V 222	20405	16.7.18	15.00	CURITIBA	LIRIO SEZEFREDO	
AMB 101	20493	18.7.18	38.00	CURITIBA	LIRIO SEZEFREDO	



BA 16.7. 78. OSPITAL  
Veículo VAN  
222

RESTAURANTE BI  
CNPJ: 11433666000150 / IE: 9050588006  
AV SILVA JARDIM, 342 - Reboças - Curitiba/PR

Documento Auxiliar da Nota Fiscal de Consumidor Eletrônica

Descrição	Valor Unit.	Valor Total
REFRIGERANTE GOMBL	5,00	5,00
REFRIGERANTE GOMBL	5,00	5,00
REFRIGERANTE GOMBL	5,00	5,00
ITENS		15,00
TROCO		15,00

Valor a Pagar R\$ 5,00  
FORMA DE PAGAMENTO  
Dinheiro  
Troco R\$

Consulte pela chave de acesso em:  
<http://www.fazenda.pr.gov.br>

CPF/CNPJ/ID Estrang.: 76169879000161 - FMS DE RESERVA

Consulte via leitor de QR Code



BA 16.7. 78. OSPITAL  
Veículo VAN  
222

RESTAURANTE BI  
CNPJ: 11433666000150 / IE: 9050588006  
AV SILVA JARDIM, 342 - Reboças - Curitiba/PR

Documento Auxiliar da Nota Fiscal de Consumidor Eletrônica

Qtde	UN	VL UNIT	VL TOTAL
1	UN	22,00	22,00
Qtde. Total de itens			
Valor Produtos R\$			
Descontos R\$			
Acréscimos R\$			
Valor a Pagar R\$			
FORMA DE PAGAMENTO			
Dinheiro			
Troco R\$			

Consulte pela chave de acesso em:  
<http://www.fazenda.pr.gov.br>

CPF/CNPJ/ID Estrang.: 76169879000161 - FMS DE RESERVA

Consulte via leitor de QR Code



BA 16.7. 78. OSPITAL  
Veículo VAN 222

RESTAURANTE BI  
CNPJ: 11433666000150 / IE: 9050588006  
AV SILVA JARDIM, 342 - Reboças - Curitiba/PR

Documento Auxiliar da Nota Fiscal de Consumidor Eletrônica

Qtde	UN	VL UNIT (R\$)	VL TOTAL (R\$)
1	UN	38,00	38,00
E. TOTAL ITENS			
OR TOTAL R\$			
VA DE PAGAMENTO			
Dinheiro			
Troco R\$			

Consulte pela Chave de Acesso em:  
[www.fazenda.pr.gov.br](http://www.fazenda.pr.gov.br)

CPF/CNPJ/ID Estrang.: 76169879000161 - FMS DE RESERVA

Consulte via leitor de QR Code

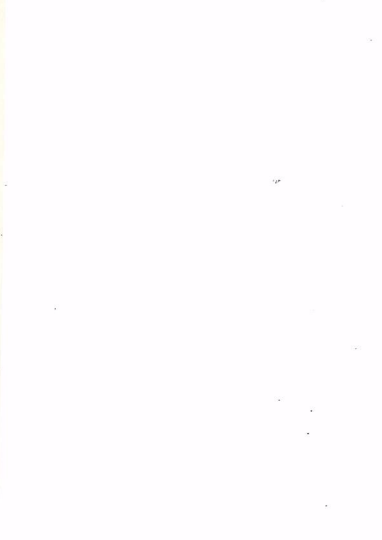

RESTAURANTE E CHURRASCARIA AGENCIA  
COSTELAO AVENIDA RESTAURANTE LUDMILA 28, 159, 436/0001-47  
AU FRANCISCO HERACLITO DOS SANTOS 1309 JD DAS AMERICAS  
CURITIBA/PR Cap: 81530-000 IE: (41) 3266-6387

Documento Auxiliar da Nota Fiscal de Consumidor Eletrônica  
CNPJ: 000000000000100 REFEIÇÃO  
QTD UN X 38,00

Valor Total R\$ 38,00  
Valor Pago R\$ 38,00

Consulte pela Chave de Acesso em:  
<http://www.fazenda.pr.gov.br>

CPF/CNPJ/ID Estrang.: 76169879000161 - FMS DE RESERVA

Consulte via leitor de QR Code

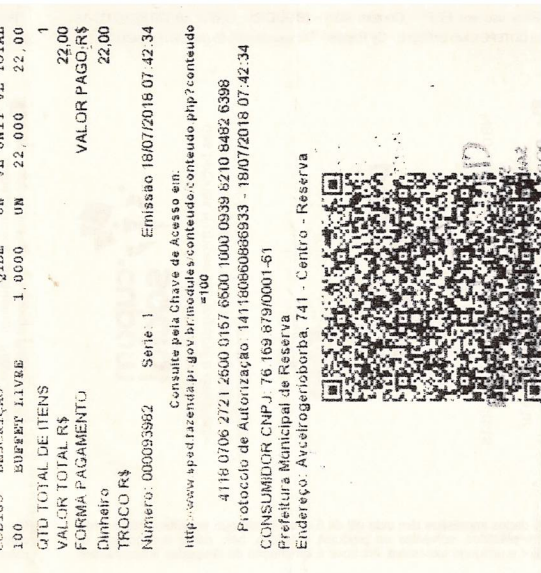

BA 16.7. 78. OSPITAL  
Veículo VAN  
222

RESTAURANTE BI  
CNPJ: 11433666000150 / IE: 9050588006  
AV SILVA JARDIM, 342 - Reboças - Curitiba/PR

Documento Auxiliar da Nota Fiscal de Consumidor Eletrônica

Qtde	UN	VL UNIT	VL TOTAL
1	UN	22,00	22,00
Qtde. Total de itens			
Valor Produtos R\$			
Descontos R\$			
Acréscimos R\$			
Valor a Pagar R\$			
FORMA DE PAGAMENTO			
Dinheiro			
Troco R\$			

Consulte pela chave de acesso em:  
<http://www.fazenda.pr.gov.br>

CPF/CNPJ/ID Estrang.: 76169879000161 - FMS DE RESERVA

Consulte via leitor de QR Code



CURITIBA, 6, 7, 18, OSPITAL  
 EVANGELICO, VEICULO  
 VAN 222

RESTAURANTE BI  
 CNPJ: 11433666000150 / IE: 9050588006  
 Av Silva Jardim, 342 - Rebouças - Curitiba/PR  
 DANFE NFC-e - Documento Auxiliar da  
 Nota Fiscal Eletrônica de Consumidor Final  
 Não permite aproveitamento de crédito de ICMS

Detalhe da Venda

DE	CODIGO	UNID	VL. UNIT (R\$)	VL. TOTAL (R\$)
121	REFEICAO	KG	X 38,00	38,00
E. TOTAL ITENS				38,00
DR TOTAL R\$				38,00
VA DE PAGAMENTO				38,00
VALOR PAGO				38,00
heiro				38,00

Aprox. Tributos (Lei Federal 12.741/2012) R\$  
 Número: 4917 Série: 1 Emissão: 06/07/2018 11:53:17  
 Via do Consumidor  
 Consulte pela Chave de Acesso em:  
 www.fazenda.pr.gov.br  
 CHAVE DE ACESSO  
 18 0711 4336 6600 0150 6500 1000 0049 1710 2016 0708

CONSUMIDOR  
 CPF/CNPJ/ID Estrang.: 76169879000161 - FMS DE  
 RESERVA  
 Consulta via leitor de QR Code



Prot Autorização: 141180808733478 06/07/2018  
 11:53:29  
 \*\* Emissão no Sistema Safeweb eNotaNFCe \*\*

CURITIBA, 6, 7, 18, OSPITAL  
 DO RIM, VEICULO CARX,  
 222

RESTAURANTE BI  
 CNPJ: 11433666000150 / IE: 9050588006  
 Av Silva Jardim, 342 - Rebouças - Curitiba/PR  
 DANFE NFC-e - Documento Auxiliar da  
 Nota Fiscal Eletrônica de Consumidor Final  
 Não permite aproveitamento de crédito de ICMS

Detalhe da Venda

DE	CODIGO	UNID	VL. UNIT (R\$)	VL. TOTAL (R\$)
121	REFEICAO	KG	X 38,00	38,00
E. TOTAL ITENS				38,00
DR TOTAL R\$				38,00
VA DE PAGAMENTO				38,00
VALOR PAGO				38,00
heiro				38,00

Aprox. Tributos (Lei Federal 12.741/2012) R\$  
 Número: 4916 Série: 1 Emissão: 06/07/2018 11:50:33  
 Via do Consumidor  
 Consulte pela Chave de Acesso em:  
 www.fazenda.pr.gov.br  
 CHAVE DE ACESSO  
 18 0711 4336 6600 0150 6500 1000 0049 1612 3206 4357

CONSUMIDOR  
 CPF/CNPJ/ID Estrang.: 76002641000147 - MUNICIPIO DE  
 RIO NEGRO  
 Consulta via leitor de QR Code



Prot Autorização: 141180808713227 06/07/2018  
 11:50:44  
 \*\* Emissão no Sistema Safeweb eNotaNFCe \*\*

RESTAURANTE HASS LTDA CNPJ:  
 06.272.125/0001-57 - IE: 9031019090  
 FONE/FAX: (41) 3222-1824 - CAMBURI, PONTA GROSSA, PR - FONE:  
 429-222-181

CODIGO	DESCRICAO	QTEDE	UN	VL UNIT	VL TOTAL
100	MOFFET LIVRE	1,0000	UN	22,000	22,00
QTD TOTAL DE ITENS					22,00
VALOR TOTAL R\$					22,00
FORMA PAGAMENTO					22,00
DIRHEIRO					22,00
TROCADO R\$					22,00

Numero: 30032628 Serie: 1 Emissao: 06/07/2018 09:18:41  
 Consulte pela Chave de Acesso em:  
 www.fazenda.pr.gov.br/multibolsa/solicitacao/controle.php?controle=100  
 4118 0196 2121 2509 0157 6600 1000 0828 2010 8481 4689  
 Protocolo de Autenticação: 14118080747931 - 06/07/2018 08:18:41  
 CONSUMIDOR CNPJ: 76.168.879/0001-61  
 Prefeitura Municipal de Reserva  
 Endereço: Av. Celso Gobetti, 741 - Centro - Reserva

Forma de pagamento: **SAO PAULO DE SOUZA**  
**SECRETARIA MUNICIPAL DE SAUDE E VIGILANCIA SANITARIA**  
 PR: 1.882/2017 - RESERVA - PR  
 Total R\$ 0,00

RESTAURANTE E CHURRASCARIA AVERIDA  
 COSTELAO AVENIDA RESTAURANTE LTDA-ME 28.159.436/0001-4  
 AV FRANCISCO HERACLITO DOS SANTOS, 1909 JD DAS AMERICAS  
 CURITIBA/PR Cep: 81530-000 Tel: (41) 3266-6987  
 DOCUMENTO AUXILIAR DA NOTA FISCAL DE CONSUMIDOR ELETRONICO  
 CODIGO DESCRICAO QTD UN UN R. UL TOI  
 001 0000000000100 REFEICAO UN UN R. UL TOI  
 UNO X 35,00  
 Qtd. Total de Itens  
 Valor Total R\$ 35,00  
 VALOR TOTAL R\$ 35,00  
 FORMA DE PAGAMENTO  
 Cheque  
 Numero 000020718 Serie 002 Emissao 29/06/2018 12:17:53  
 Consulta pela Chave de Acesso em http://www.fazenda.pr.gov  
 4118 0628 1594 3600 0147 6500 2000 0207 1310 0020 7131  
 Protocolo de Autenticação: 141180777152178 29/06/2018 12:11  
 CONSUMIDOR CNPJ: 76.168.879/0001-61

CURITIBA  
 286,78  
 OSPITAL  
 VARIOS  
 VEICULO  
 VAN  
 222



GRATOS PELA PREFERENCIA  
 VOLTE SEMPRE  
 Op: MASTER

CPF/CNPJ: 76169879000161  
 VALOR DO IMPOSTO APROXIMADO: Nac.Fed:1,47 Estad:6,30 Munic:  
 Inf.dos Trib.Totais (Lei Federal 12.741/2012)-Fonte IBP  
 Autoimp  
 www.automaq.net

RESTAURANTE PÁRIPA  
 ANTONIO VALER & CIA LTDA  
 BR-376, SN, DIST CAETANO MENDES  
 - PR - Fone: 42 32461106  
 28.359/0001-77 IE: 2070067695

ir da Nota Fiscal de Consumidor Eletrônica  
 DTDE | VL UNIT | VL TOTAL | CST | CARGA TR

30 UN = 23,00 (102 0,97)
1,00 UN = 10,00 (500 3,30)
0,00 UN = 2,00 (102 0,64)

S 3  
 VALOR PAGO R\$ 35,00

de acesso em: <http://www.fazenda.pr.gov.br>  
 5900 0177 8500 3000 1082 7712 1350 9757  
 : 76.169.879/0001-61  
 8277 Série: 003 04/07/2018 17:49:39  
 utorização: 141180801203789  
 zação: 04/07/2018 17:49:43

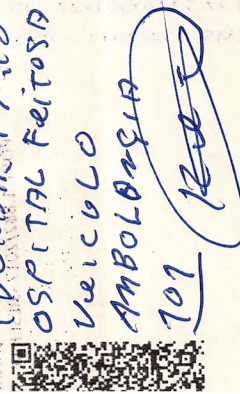

5 Federal, R\$ 2,16 Estadual. Fonte: IBPT/FECD  
 lido por Administrador

vl. 4,8

CURITIBA, 9, 2, 78, OSPI TAL  
 VA RIOS Veículo VA R  
 222

RESTAURANTE BI  
 CNPJ: 1143366000150 / IE: 9050588006  
 Av Silva Jardim, 342 - Rebouças - Curitiba/PR  
 DANFE NFC-e - Documento Auxiliar da  
 Nota Fiscal Eletrônica de Consumidor Final  
 Não permite aproveitamento de crédito de ICMS

Detalhe da Venda

DE	CODIGO	UNID	X	VL UNIT (R\$)	VL TOTAL (R\$)
121		KG	X	38,00	38,00
E. TOTAL ITENS 1					
OR TOTAL R\$ 38,00					
VA DE PAGAMENTO 38,00					
heiro					

Consulte pela Chave de Acesso em:  
[www.fazenda.pr.gov.br](http://www.fazenda.pr.gov.br)  
 CHAVE DE ACESSO  
 18 0711 4336 6600 0150 6500 1000 1000 0049 2712 6513

Consumidor em: 09/07/2018 11:33:39  
 Via do Consumidor  
 www.fazenda.pr.gov.br  
 CHAVE DE ACESSO

CPF/CNPJ/ID Estrang: 76169879000161 - FMS DE  
 RESERVA



Consulte via leitor de QR Code  
 Prot Autorização: 141180821584912 09/07/2018  
 11:33:51  
 \*\* Emissão no Sistema Safeweb eNotaNFe \*\*

CURITIBA, 10, 7, 28, OSPI TAL  
 VA RIOS Veículo VA R  
 222

CNPJ: 08.376.872/0001-60 RESTAURANTE E LANCHONETE WILL LTDA ME  
 Rua Alameda Augusto Steinfeld, 1915 0 BIGORRILHO CURITIBA-PR  
 Fone: (41)3452-0416 I.E.: 903.86517-20

Documento Auxiliar da Nota Fiscal de Consumidor Eletrônica  
 # Código Descrição Qtde Un Valor unit. Valor total  
 001 29 BUFFET PESO 38 38,00  
 Dtde. Total de Itens 001 38,00  
 Valor Total R\$ 38,00  
 FORMA DE PAGAMENTO VALOR PAGO R\$ 38,00  
 Dinheiro

Consulte pela Chave de Acesso em  
<http://www.fazenda.pr.gov.br>  
 4118 0708 3768 7200 0160 6500 1000 0032 4510 0003 2456  
 CONSUMIDOR - CNPJ 76.169.879/0001-61  
 NFC-e nº 000003245 Série 001 10/07/2018 12:11:24  
 Protocolo de Autorização: 141180826312762  
 Data de Autorização 10/07/2018 12:11:26



Tributos Totais Incidentes (Lei Federal 12.741/12): R\$ 5,34  
 Emitido com Entefacil  
[www.entefacil.com.br](http://www.entefacil.com.br)

CURITIBA, 3, 7, 78, Veículo  
 VA R 222

RESTAURANTE BI  
 CNPJ: 1143366000150 / IE: 9050588006  
 Av Silva Jardim, 342 - Rebouças - Curitiba/PR  
 DANFE NFC-e - Documento Auxiliar da  
 Nota Fiscal Eletrônica de Consumidor Final  
 Não permite aproveitamento de crédito de ICMS

Detalhe da Venda

DE	CODIGO	UNID	X	VL UNIT (R\$)	VL TOTAL (R\$)
7		UN	X	38,00	38,00
E. TOTAL ITENS 1					
OR TOTAL R\$ 38,00					
VA DE PAGAMENTO 38,00					
heiro					

Consulte pela Chave de Acesso em:  
[www.fazenda.pr.gov.br](http://www.fazenda.pr.gov.br)  
 CHAVE DE ACESSO  
 18 0711 4336 6600 0150 6500 1000 0048 9816 0223

Consumidor em: 03/07/2018 11:50:46  
 Via do Consumidor  
[www.fazenda.pr.gov.br](http://www.fazenda.pr.gov.br)  
 CHAVE DE ACESSO

CPF/CNPJ/ID Estrang: 76169879000161 - FMS DE  
 RESERVA



Consulte via leitor de QR Code  
 Prot Autorização: 141180794360414 03/07/2018  
 11:50:59  
 \*\* Emissão no Sistema Safeweb eNotaNFe \*\*

IBA 286.78.OSPITAL  
Veículo Usar  
222

VIA Copiadora  
MDO 00001-4 - Inscrição Estadual  
376, 50, TAUATUBA, Ponta Grossa

Documento Auxiliar da Nota Fiscal de Consumidor Eletrônica  
aprovado em 04/07/2018 às 15:00

Descrição	Qtde	Valor Unit.	Valor Total
SABÃO	1,00	15,00	15,00

dos Tributos Totais Incidentes  
12.741/2012) R\$ 6,92

7 Série: 1 Emissão: 28/06/2018 1  
7:07:01  
A chave de Acesso em: <http://www.fazenda.gov.br>  
Chave de Acesso: 214 000024122 001 03/07/2018 05:07:10



CURITIBA 3.778.OSPITAL  
Veículo Usar  
222

VIA Copiadora  
MDO 00001-4 - Inscrição Estadual  
376, 50, TAUATUBA, Ponta Grossa

Documento Auxiliar da Nota Fiscal de Consumidor Eletrônica  
aprovado em 03/07/2018 às 05:07:10

Descrição	Qtde	Valor Unit.	Valor Total
café	1 UN	22,00	22,00

dos Tributos Totais Incidentes  
12.741/2012) R\$ 6,92

7 Série: 1 Emissão: 03/07/2018 05:07:10  
7:07:10  
A chave de Acesso em: <http://www.fazenda.gov.br>  
Chave de Acesso: 214 000024122 001 03/07/2018 05:07:10



CURITIBA 286.78.OSPITAL  
Veículo Usar  
222

VIA Copiadora  
MDO 00001-4 - Inscrição Estadual  
376, 50, TAUATUBA, Ponta Grossa

Documento Auxiliar da Nota Fiscal de Consumidor Eletrônica  
aprovado em 28/06/2018 às 12:07:48

Descrição	Qtde	Valor Unit.	Valor Total
café	1 UN	22,00	22,00

dos Tributos Totais Incidentes  
12.741/2012) R\$ 6,92

7 Série: 1 Emissão: 28/06/2018 12:07:48  
7:07:48  
A chave de Acesso em: <http://www.fazenda.gov.br>  
Chave de Acesso: 214 000024122 001 28/06/2018 12:07:48



CURITIBA 286.78.OSPITAL  
Veículo Usar  
222

VIA Copiadora  
MDO 00001-4 - Inscrição Estadual  
376, 50, TAUATUBA, Ponta Grossa

Documento Auxiliar da Nota Fiscal de Consumidor Eletrônica  
aprovado em 28/06/2018 às 12:07:54

Descrição	Qtde	Valor Unit.	Valor Total
café	1 UN	22,00	22,00

dos Tributos Totais Incidentes  
12.741/2012) R\$ 6,92

7 Série: 1 Emissão: 28/06/2018 12:07:54  
7:07:54  
A chave de Acesso em: <http://www.fazenda.gov.br>  
Chave de Acesso: 214 000024122 001 28/06/2018 12:07:54

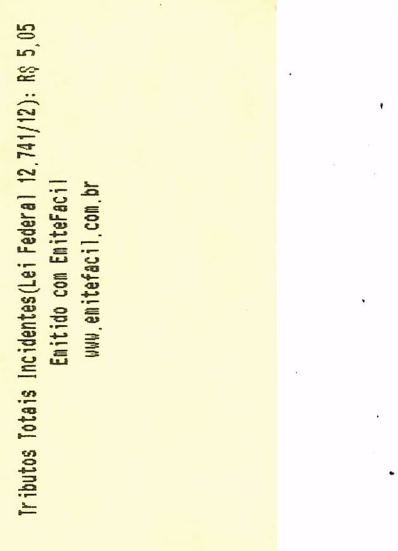

TIBA, 6-7-18,  
TAL DO. KM, VARIOS  
2019, 212

**NFC-e**

VIA Consumidora  
CNPJ: 77.741.405/0001-43 - Inscrição Estadual  
: 2011940220  
RUA VILA DE ARAUCÁRIA, 300, CENTRO, BOA VISTA  
PR

Documento Auxiliar da Nota Fiscal de Consumidor Eletrônica  
de Consumidor Final  
Apresenta o valor líquido do crédito de ICMS

Código	Qtde	Valor Unit.	Valor Total
01	1	14,00	14,00
DESCRITIVO: CAFÉ DO DIA			14,00
VALOR TOTAL DE			14,00
FORMA DE PAGAMENTO			14,00

Qtd. Total de itens  
Valor Produtos R\$  
Descritos R\$  
Acréscimos R\$  
Valor a Pagar R\$

Dinheiro  
Troco R\$

Consulte pela chave de acesso em:  
<http://www.fazenda.pr.gov.br>

CHAVE DE ACESSO:  
418 0678 4338 3600 0177 8500 1000 0240 4210 0240 4215 1

**Claudio de Souza**  
SECRETÁRIO MUNICIPAL DE  
SAÚDE E VIGILÂNCIA SANITÁRIA  
CUIPOT: 1.882/2017 - RESERVA - PR  
RUA DE RESERVA, 741, CENTRO, BOA VISTA  
PR



CULTURA, 7, 28, OSPITAL  
VARIOS VARIOS VARIOS

**NFC-e**

VIA Consumidora  
CNPJ: 77.741.405/0001-43 - Inscrição Estadual  
: 2011940220  
RUA VILA DE ARAUCÁRIA, 300, CENTRO, BOA VISTA  
PR

Documento Auxiliar da Nota Fiscal de Consumidor Eletrônica  
de Consumidor Final  
Apresenta o valor líquido do crédito de ICMS

Código	Qtde	Valor Unit.	Valor Total
01	1	14,00	14,00
DESCRITIVO: CAFÉ DO DIA			14,00
VALOR TOTAL DE			14,00
FORMA DE PAGAMENTO			14,00

Qtd. Total de itens  
Valor Produtos R\$  
Descritos R\$  
Acréscimos R\$  
Valor a Pagar R\$

Dinheiro  
Troco R\$

Consulte pela chave de acesso em:  
<http://www.fazenda.pr.gov.br>

CHAVE DE ACESSO:  
418 0678 4338 3600 0177 8500 1000 0240 4210 0240 4215 1

**Claudio de Souza**  
SECRETÁRIO MUNICIPAL DE  
SAÚDE E VIGILÂNCIA SANITÁRIA  
CUIPOT: 1.882/2017 - RESERVA - PR  
RUA DE RESERVA, 741, CENTRO, BOA VISTA  
PR



CULTURA, 7, 28, OSPITAL  
VARIOS VARIOS VARIOS

**NFC-e**

VIA Consumidora  
CNPJ: 77.741.405/0001-43 - Inscrição Estadual  
: 2011940220  
RUA VILA DE ARAUCÁRIA, 300, CENTRO, BOA VISTA  
PR

Documento Auxiliar da Nota Fiscal de Consumidor Eletrônica  
de Consumidor Final  
Apresenta o valor líquido do crédito de ICMS

Código	Qtde	Valor Unit.	Valor Total
01	1	14,00	14,00
DESCRITIVO: CAFÉ DO DIA			14,00
VALOR TOTAL DE			14,00
FORMA DE PAGAMENTO			14,00

Qtd. Total de itens  
Valor Produtos R\$  
Descritos R\$  
Acréscimos R\$  
Valor a Pagar R\$

Dinheiro  
Troco R\$

Consulte pela chave de acesso em:  
<http://www.fazenda.pr.gov.br>

CHAVE DE ACESSO:  
418 0678 4338 3600 0177 8500 1000 0240 4210 0240 4215 1

**Claudio de Souza**  
SECRETÁRIO MUNICIPAL DE  
SAÚDE E VIGILÂNCIA SANITÁRIA  
CUIPOT: 1.882/2017 - RESERVA - PR  
RUA DE RESERVA, 741, CENTRO, BOA VISTA  
PR



CULTURA, 29, 6, HOSPITAL  
VARIOS VARIOS VARIOS

**NFC-e**

VIA Consumidora  
CNPJ: 77.741.405/0001-43 - Inscrição Estadual  
: 2011940220  
RUA VILA DE ARAUCÁRIA, 300, CENTRO, BOA VISTA  
PR

Documento Auxiliar da Nota Fiscal de Consumidor Eletrônica  
de Consumidor Final  
Apresenta o valor líquido do crédito de ICMS

Código	Qtde	Valor Unit.	Valor Total
01	1	22,00	22,00
DESCRITIVO: CAFÉ DO DIA			22,00
VALOR TOTAL DE			22,00
FORMA DE PAGAMENTO			22,00

Qtd. Total de itens  
Valor Produtos R\$  
Descritos R\$  
Acréscimos R\$  
Valor a Pagar R\$

Dinheiro  
Troco R\$

Consulte pela chave de acesso em:  
<http://www.fazenda.pr.gov.br>

CHAVE DE ACESSO:  
418 0678 4338 3600 0177 8500 1000 0240 4210 0240 4215 1

**Claudio de Souza**  
SECRETÁRIO MUNICIPAL DE  
SAÚDE E VIGILÂNCIA SANITÁRIA  
CUIPOT: 1.882/2017 - RESERVA - PR  
RUA DE RESERVA, 741, CENTRO, BOA VISTA  
PR



Tributos Incidentes (Lei Federal 12.741/2012) R\$ 6,92  
Kayser Soluções

CULTIBA 12.7.18.718  
OSPITAL, VARIAS  
Veiculo via 222

NFC-e  
Via Consumidor  
LIRIO SEZEFERDO SERENATO  
CNPJ: 77.721.405/0001-43 Inscrição Estadual  
: 2011540220  
R-9-VIA BR 376, SH, TAQUARA 0, FORTA GROSSA  
- PR

DANFE NFC-e - Documento Auxiliar da Nota Fiscal de Consumidor Eletrônica  
Não permite aproveitamento de crédito de ICM

Código QrCode	Descrição	Un	Valor Unit.	Valor Total
1	COMERCIAL		32,00	32,00
QTD. TOTAL DE ITENS 1				
VALOR TOTAL R\$		32,00		
FORMA DE PAGAMENTO		Valor Pago		
Dinheiro		32,00		

Informações dos Tributos Totais Incidentes (Lei Federal 12.741/2012)  
8,14

Numero: 20546 Serie: 1 Emissão: 13/07/2018 1  
8:26:29  
Consulte pela Chave de Acesso em: <http://www.fazenda.pr.gov.br>  
CHAVE DE ACESSO  
4118 0777 7214 0500 0143 6500 1000 0203 4614  
6752 9834

CONSUMIDOR  
CPF/CNPJ: 76.163.879/0001-61  
F.M. DE RESERVA DE RESERVA  
AV CORONEL ROGERIO RIBEIRO DE SOUZA, 741 - JARDIM  
RESERVA, KASSEL - AVANHADEMA, JARDIM DE SOUZA



CULTIBA 12.7.18.OSPITAL  
VARIAS Veiculo via  
NFC-e 222

Via Consumidor  
LIRIO SEZEFERDO SERENATO  
CNPJ: 77.721.405/0001-43 Inscrição Estadual  
: 2011540220  
R-9-VIA BR 376, SH, TAQUARA 0, FORTA GROSSA  
- PR

DANFE NFC-e - Documento Auxiliar da Nota Fiscal de Consumidor Eletrônica  
Não permite aproveitamento de crédito de ICM

Código QrCode	Descrição	Un	Valor Unit.	Valor Total
4	X CAVOVIA		3,90	15,00
QTD. TOTAL DE ITENS 1				
VALOR TOTAL R\$		15,00		
FORMA DE PAGAMENTO		Valor Pago		
Dinheiro		15,00		

Informações dos Tributos Totais Incidentes (Lei Federal 12.741/2012)  
4,07

Numero: 20310 Serie: 1 Emissão: 12/07/2018 1  
8:50:34  
Consulte pela Chave de Acesso em: <http://www.fazenda.pr.gov.br>  
CHAVE DE ACESSO  
4118 0777 7214 8500 0143 6500 1000 0203 1016  
37031 8516 24

CONSUMIDOR  
CPF/CNPJ: 76.163.879/0001-61  
F.M. DE RESERVA DE RESERVA  
AV CORONEL ROGERIO RIBEIRO DE SOUZA, 741 - JARDIM  
RESERVA, KASSEL - AVANHADEMA, JARDIM DE SOUZA



CULTIBA 12.7.18.OSPITAL  
ANGELINA-CAROL Veiculo  
via 222

Via Consumidor  
STRAUB DOS SANTOS REFEICOES LTDA  
CNPJ: 18.126.521/0001-55 Inscrição Estadual:  
9063042797  
ROD DO CAQUI, 1125, ARACATUBA, Campina Grande  
do Sul - PR

DANFE NFC-e - Documento Auxiliar da Nota Fiscal de Consumidor Eletrônica  
Não permite aproveitamento de crédito de ICMS

Código QrCode	Descrição	Un	Valor Unit.	Valor Total
1	REFEICAO	1,00	34,90	34,90
QTD. TOTAL DE ITENS 1				
VALOR TOTAL R\$		34,90		
FORMA DE PAGAMENTO		Valor Pago		
Dinheiro		34,90		

Informações dos Tributos Totais Incidentes (Lei Federal 12.741/2012)  
0,00

EMITIDA EM CONTINGENCIA  
Numero: 5238 Serie: 1 Emissão: 12/07/2018 13:  
00:139  
Consulte pela Chave de Acesso em: <http://www.fazenda.pr.gov.br>  
CHAVE DE ACESSO  
4118 0718 1265 2100 0155 6500 1000 0052 3893  
8092 6253

CONSUMIDOR  
CPF/CNPJ: 76.163.879/0001-61  
PREFEITURA MUNICIPAL DE  
ARACATUBA, CAMPINA GRANDE DO SUL, PR  
AV. AVANHADEMA, JARDIM DE SOUZA



TIBA 12.7.18.OSPITAL  
OS Veiculo via  
NFC-e

CNPJ: 78.433.836/0001-77 ARESTIDES  
PSCHIEDT - RESTAURANTE - ME  
BR 277, KM 139, S/N - BOQUEIRAO  
BALSA NOVA, PR  
Auxiliar da Nota Fiscal de Consumidor Eletrônica

UN	VL UNIT	VL TOTAL
22,00		
22,00		
0,00		
0,00		
22,00		
VALOR PAGO R\$		
22,00		
0,00		

Consulte pela chave de acesso em  
<http://www.fazenda.pr.gov.br>  
338 3600 0177 6500 1000 0242 9710 0242 9717

169.879/0001-61 MUNICIPIO DE RESERVA  
Avenida Coronel Rogério Borba, 741  
Centro - RESERVA/PR

00:024 297 Série 001 11/07/2018 04:55:36  
Via Consumidor

AREA DE MENSAGEM FISCAL  
CPF/CNPJ: 76.163.879/0001-61  
PREFEITURA MUNICIPAL DE  
ARACATUBA, CAMPINA GRANDE DO SUL, PR  
AV. AVANHADEMA, JARDIM DE SOUZA



CURITIBA, 10.7.18, OSPITAL  
UNICÔS VEICULO VÃO 222



*Roz*

Via Consumidor  
 CNPJ: 78.433.836/0001-77  
 Rua: PSCHIEDT - RESTAURANTE - ME  
 BR 277, KM 139, SN - BOQUEIRO  
 BALSAS NOVA, PR

CNPJ: 78.433.836/0001-77 ARESTIDES  
 PSCHIEDT - RESTAURANTE - ME  
 BR 277, KM 139, SN - BOQUEIRO  
 BALSAS NOVA, PR

o Auxiliar da Nota Fiscal de Consumidor Eletrônica

UN	VL UNIT	DESCRIÇÃO	VL TOTAL
1	22,00	café	22,00
1	22,00	café	22,00
0,00	0,00		0,00
0,00	0,00		0,00
22,00		VALOR PAGO R\$	22,00
0,00			0,00

Consulte pela chave de acesso em

<http://www.fazenda.pr.gov.br>

1338 3600 0177 6500 1000 0242 3110 0242 3113

169.879/0001-61 MUNICIPIO DE RESERVA  
 Avenida Coronel Rogeno Borba, 741  
 Centro - RESERVA/PR

000.024.231 Série 001 09/07/2018 04:52:03  
 Via Consumidor

ÁREA DE MENSAGEM-FISCAL



Clientes (Lei Federal 12.741/2012): R\$ 6,92

Kayser Soluções

CURITIBA 17.7.18, OSPITAL  
UNICÔS VEICULO VÃO



*Roz*

Via Consumidor  
 CNPJ: 78.433.836/0001-77  
 Rua: PSCHIEDT - RESTAURANTE - ME  
 BR 277, KM 139, SN - BOQUEIRO  
 BALSAS NOVA, PR

CNPJ: 78.433.836/0001-77 ARESTIDES  
 PSCHIEDT - RESTAURANTE - ME  
 BR 277, KM 139, SN - BOQUEIRO  
 BALSAS NOVA, PR

o Auxiliar da Nota Fiscal de Consumidor Eletrônica

UN	VL UNIT	DESCRIÇÃO	VL TOTAL
1	16,00	café	16,00
0,00	0,00		0,00
16,00		VALOR PAGO R\$	16,00
0,00			0,00

Consulte pela chave de acesso em

<http://www.fazenda.pr.gov.br>

1338 3600 0177 6500 1000 0242 3110 0242 3113

169.879/0001-61 MUNICIPIO DE RESERVA  
 Avenida Coronel Rogeno Borba, 741  
 Centro - RESERVA/PR

000.024.231 Série 001 09/07/2018 04:52:03  
 Via Consumidor

ÁREA DE MENSAGEM-FISCAL



Clientes (Lei Federal 12.741/2012): R\$ 6,92

Kayser Soluções

CURITIBA 17.7.18, OSPITAL  
UNICÔS VEICULO VÃO



*Roz*

Via Consumidor  
 CNPJ: 78.433.836/0001-77  
 Rua: PSCHIEDT - RESTAURANTE - ME  
 BR 277, KM 139, SN - BOQUEIRO  
 BALSAS NOVA, PR

CNPJ: 78.433.836/0001-77 ARESTIDES  
 PSCHIEDT - RESTAURANTE - ME  
 BR 277, KM 139, SN - BOQUEIRO  
 BALSAS NOVA, PR

o Auxiliar da Nota Fiscal de Consumidor Eletrônica

UN	VL UNIT	DESCRIÇÃO	VL TOTAL
1	16,00	café	16,00
0,00	0,00		0,00
16,00		VALOR PAGO R\$	16,00
0,00			0,00

Consulte pela chave de acesso em

<http://www.fazenda.pr.gov.br>

1338 3600 0177 6500 1000 0242 3110 0242 3113

169.879/0001-61 MUNICIPIO DE RESERVA  
 Avenida Coronel Rogeno Borba, 741  
 Centro - RESERVA/PR

000.024.231 Série 001 09/07/2018 04:52:03  
 Via Consumidor

ÁREA DE MENSAGEM-FISCAL



Clientes (Lei Federal 12.741/2012): R\$ 6,92

Kayser Soluções

CURITIBA, 18.7.18, OSPITAL  
UNICÔS VEICULO VÃO



*Roz*

Via Consumidor  
 CNPJ: 78.433.836/0001-77  
 Rua: PSCHIEDT - RESTAURANTE - ME  
 BR 277, KM 139, SN - BOQUEIRO  
 BALSAS NOVA, PR

CNPJ: 78.433.836/0001-77 ARESTIDES  
 PSCHIEDT - RESTAURANTE - ME  
 BR 277, KM 139, SN - BOQUEIRO  
 BALSAS NOVA, PR

o Auxiliar da Nota Fiscal de Consumidor Eletrônica

UN	VL UNIT	DESCRIÇÃO	VL TOTAL
1	16,00	café	16,00
0,00	0,00		0,00
16,00		VALOR PAGO R\$	16,00
0,00			0,00

Consulte pela chave de acesso em

<http://www.fazenda.pr.gov.br>

1338 3600 0177 6500 1000 0242 3110 0242 3113

169.879/0001-61 MUNICIPIO DE RESERVA  
 Avenida Coronel Rogeno Borba, 741  
 Centro - RESERVA/PR

000.024.231 Série 001 09/07/2018 04:52:03  
 Via Consumidor

ÁREA DE MENSAGEM-FISCAL



Clientes (Lei Federal 12.741/2012): R\$ 6,92

Kayser Soluções



*CURITIBA 13, 7, 18, OSPITAL  
VARIOS VEICULO VAO 222*

*222*

RESTAURANTE BI  
CNPJ: 11433666000150 / IE: 9050588006  
Av Silva Jardim, 342 - Rebouças - Curitiba/PR  
DAWFE NFC-e - Documento Auxiliar da  
Nota Fiscal Eletrônica de Consumidor Final  
Não permite aproveitamento de crédito de ICMS

Detalhe da Venda			
DE	CODIGO	VL. UNIT (R\$)	VL. TOTAL (R\$)
1	121	X 38,00	38,00
E: TOTAL ITENS			1
JR TOTAL R\$			38,00
VA DE PAGAMENTO			38,00
heiro			38,00

\* Aprox. Tributos (Lei Federal 12.741/2012) R\$

Número: 4949 Série: I Emissão: 13/07/2018 12:01:54  
Via do Consumidor  
Consulte pela Chave de Acesso em:  
[www.fazenda.pr.gov.br](http://www.fazenda.pr.gov.br)  
CHAVE DE ACESSO  
18 0711 4336 6600 0150 6500 1000 0049 4912 5651  
2709

CONSOLIDADOR  
RESERVA  
Consulte via leitor de QR Code



Prot Autorização: 141180840026224 13/07/2018  
12:02:06  
\*\* Emissão no Sistema Safeweb eNotanFce \*\*

CNPJ: 78.433.836/0001-77 ARESTIDES  
PSCHEIDT - RESTAURANTE - ME  
BR 277, KM 139, SIN - BOQUEIRAO  
BALSA NOVA, PR  
Documento Auxiliar da Nota Fiscal de Consumidor Eletrônica

CODIGO	DESCRIÇÃO	QTD UN	VL UNIT	VL TOTAL
7	café	1 UN	22,00	22,00
Qtde. Total de itens				
Valor Produtos R\$				
Descontos R\$				
Acréscimos R\$				
Valor a Pagar R\$			22,00	
FORMA DE PAGAMENTO			VALOR PAGO R\$	
Dinheiro			22,00	
Troco R\$			0,00	

Consulte pela chave de acesso em  
<http://www.fazenda.pr.gov.br>

4118 0778 4338 3600 0177 6500 1000 0243 2410 0243 2415  
CNPJ: 76.159.879/0001-61 MUNICIPIO DE RESERVA  
Avenida Coronel Rogério Borba, 741  
Centro - RESERVA-PR  
NFC-e nº 000.024.324 Série 001 12/07/2018 04:42:08  
Via Consumidor

ÁREA DE MENSAGEM FISCAL



Tributos Incidentes (Lei Federal 12.741/2012): R\$ 6,92  
24 JANA - Kayser, Solitões

*CURITIBA 12, 7, 18, OSPITAL  
VARIOS VEICULO VAO 222*

*222*

*A GRANDE DASUL 12, 7, 18,  
ANGELINA CAROL  
VAO 222*

NESTOR M. DALL AGNOL LTDA  
F: 11.869.357/0001-27 - IE: 9051764126  
/A BR 277, SIN - SAO LUIZ DO PURUNA - Balsa  
Nova - PR

NFC-e - Documento Auxiliar  
Fiscal Eletrônica de Consumidor Final  
ite aproveitamento de crédito do ICMS

ão	Qtd. Und.	Vir. Unit.	Desc.	Vir. Total
1	1,00 UN	15,000	0,00	15,00
2	1,00 UN	7,000	0,00	7,00
Venda R\$				22,00
i Fed, R\$ 1,26 Este e R\$ 0,00 Mun				22,00
19E1				

Numero: 000.064.102 - Série: 1  
10/07/2018 04:41:03 - Via Consumidor  
Consulte pela Chave de Acesso em:  
<http://www.fazenda.pr.gov.br>  
CHAVE DE ACESSO  
3 5700 0127 6500 1000 0641 0210 0064 1021  
CONSOLIDADOR  
trangeiro: 76.169.879/0001-61, MUNICIPIO DE  
RESERVA  
nida CEL ROGERIO BORBA 741  
CENTRO - Reserva - PR

Consulte via leitor de QR Code



Resolução: 141180825135400 10/07/2018 04:38:40

RESTAURANTE E CHURRASCARIA AVELENDA  
CUSTEIAO AVENIDA RESTAURANTE LTDA - NE 28, 159 436/0001-47  
AV FRANCISCO NEGRILLO DOS SANTOS, 309 - JARDIM AMERICAS  
CURITIBA - PR - Cep: 81.530-000 - Tel: (41) 3268-6987  
DOCUMENTO AUXILIAR DA NOTA FISCAL DE CONSUMIDOR ELETRONICA  
# 001.00000000000100 - REF: 12/07/2018 12:35:23  
CNPJ: 76.169.879/0001-61  
Valor Total R\$ 35,00  
Valor Pago 35,00  
Forma de Pagamento Valor Pago 35,00  
Cartão de Crédito

Numero: 00020945 Serie: 002 Emissão: 11/07/2018 12:35:18  
Consulta pela Chave de Acesso em: <http://www.fazenda.pr.gov.br>  
4118 0728 1594 3600 0149 6500 2000 0209 4510 0026 9890  
Protocolo de Autorização: 141180830942274 11/07/2018 12:35:23  
CONSUMIDOR Cnpj: 76.169.879/0001-61

CPF (CNPJ): 76.169.879/0001-61  
VALOR DO IMPOSTO APROXIMADO: Neg. Fed: 1,26 - Fed: 6,30 - Munic: 0,00  
Inf. dos Trib. Federais (Lei Federal 12.741/2012) - Fonte: IPI  
Autopag  
[www.autopag.net](http://www.autopag.net)

*CURITIBA  
12, 7, 18  
OSPITAL  
VARIOS  
VEICULO  
VAO  
222*



CURITIBA 9.7.78 OSPITAL  
VARIOS VEICULO VAO

NFC e 222 

EST. PARANÁ  
LUGO SEBASTIÃO LIMA S/A  
CNPJ: 77.714.005/0001-10 - Inscrição Estadual  
: 90154020  
RUA VILA PRATA, 211, AGRUPAMENTO, POULICIANA  
PR

DAMPE BREVES - Danonini - Aviação de Bateria Plus  
Sud de Curitiba - Rio de Janeiro  
Banco por meio de depósito em nome de crédito de LCP

Código	Descrição	Valor Bruto	Valor Total
3	4,000.000	1,00	13,00

QTD.	VALOR DE FISCAL	VALOR TOTAL
1	13,00	13,00

Informações dos Tributos Totais Incidentes  
(Cof. Federal 13,74173013) 3,68

Número: 010.00101 - Recibo: 09.07.78 018 T  
020047

Consulte pela chave de acesso em: <http://www.fazenda.pr.gov.br>

4119 0277 714 0188678 0000 1000 6201 6213  
3127 2020

  
DANONINI - AVIAÇÃO DE BATERIA PLUS  
RUA VILA PRATA, 211 - AGRUPAMENTO - POULICIANA - PR  
AV. COLOMBINI, 100 - JARDIM PÉROLA - CURITIBA - PR

