



## Município de Reserva - PR

CNPJ: 76169879000161 IE:  
Endereço: Av. Cel Rogério Borba, 741 CEP: 84320000 Cidade: Reserva  
Fone: 32768300 Fax:

### NOTA DE PAGAMENTO

Número	Data	Previsão N°	Liquidação N°	Empenho N°	Requisição N°
	30/11/2019	7579	6709/2019	5834/2019	

#### Licitação

Tipo \_\_\_\_\_ Número \_\_\_\_\_  
Sem licitação

#### Contrato/Aditivo

Seqüência Contrato \_\_\_\_\_ Aditivo \_\_\_\_\_ Início da vigência Fim da vigência Fim da vig. atualizada Início da execução Fim da execução Fim da exe. atualizada

#### Credor

Fornecedor

**JOSE CARLOS SILVA GOIS**

Matrícula

22154-6

CPF/CNPJ

669.644.159-04

Endereço

EST PINHAL PRETO

Bairro

CENTRO

Cidade/UF

Reserva/PR

CEP

84320-000

Fone

Tipo de conta bancária Banco Agência Conta

Conta Corrente 341 3854 14435-3

#### Classificação da despesa

2170 06 SECRETARIA DE SAÚDE E VIGILÂNCIA SANITÁRIA  
06.001 DEPARTAMENTO DE SAÚDE  
10.122.0006.2042 Atividades do Gabinete do Secretário de Saude  
3.3.90.39.41.00 FORNECIMENTO DE ALIMENTAÇÃO

Valor

**R\$ 915,81**

#### Outras informações

#### Retenções

Total de retenções

R\$ 0,00

Valor líquido

**R\$ 915,81**

#### Recursos

00303 - Saúde - Receitas Vinculadas (E.C. 29/00 - 15%)

Conta bancária 80799 - BANCO DO BRASIL

Documento

Data

30/11/2019

Valor

R\$ 915,81

#### Recibo

Recebi do Município de Reserva, a importância de Novecentos e Quinze Reais e Oitenta e Um Centavos, referente ao pagamento do empenho número 5834/2019.

Assinatura: \_\_\_\_\_

Reserva, \_\_\_\_/\_\_\_\_/\_\_\_\_

  
RICARDO HORNUNG

\_\_\_\_\_  
JOSSIMARA VIEIRA XAVIER  
Secretário(a) de Administração e Finanças



# Município de Reserva - PR

CNPJ: 76169879000161 IE:  
 Endereço: Av. Cel Rogério Borba, 741 CEP: 84320000 Cidade: Reserva  
 Fone: 32768300 Fax:

## NOTA DE LIQUIDAÇÃO

Número **6709/2019** Emitido em **31/10/2019** Requisição Nº \_\_\_\_\_ Empenho Nº **5834/2019**

**Licitação**  
 Tipo **Sem licitação** Número \_\_\_\_\_  
**Contrato/Aditivo**  
 Sequência Contrato \_\_\_\_\_ Aditivo \_\_\_\_\_ Início da vigência Fim da vigência Fim da vig. atualizada Início da execução Fim da execução Fim da exe. atualizada

**Credor**  
 Fornecedor **JOSE CARLOS SILVA GOIS** Matrícula **22154-6** CPF/CNPJ **669.644.159-04**  
 Endereço **EST PINHAL PRETO** Bairro **CENTRO**  
 Cidade/UF **Reserva/PR** CEP **84320-000** Fone \_\_\_\_\_ Tipo de conta bancária Banco Agência Conta  
**Conta Corrente 341 3854 14435-3**

**Classificação da despesa**  
**06 SECRETARIA DE SAÚDE E VIGILÂNCIA SANITÁRIA** Saldo do empenho **R\$ 915,81**  
**06.001 DEPARTAMENTO DE SAÚDE** Valor liquidado **R\$ 915,81**  
**10.122.0006.2042 Atividades do Gabinete do Secretário de Saude** Saldo à Liquidar **R\$ 0,00**  
**3.3.90.39.41.00 FORNECIMENTO DE ALIMENTAÇÃO**  
**2170 00303 Saúde - Receitas Vinculadas (E.C. 29/00 - 15%)**

**Outras informações**  
**Retenções**  
 Total de retenções **R\$ 0,00**  
 Valor líquido **R\$ 915,81**

**Servidor que autorizou a liquidação**  
**253057 - CLAUDIO DE SOUZA**

### Histórico

### Documentos fiscais

Tipo	Número	Série	Emissão	Valor	Tipo	Número	Série	Emissão	Valor
33 - Cupom Fiscal	46837	1	27/09/2019	24,76	33 - Cupom Fiscal	46818	1	27/09/2019	25,74
33 - Cupom Fiscal	37516	1	28/09/2019	35,00	33 - Cupom Fiscal	105908	1	28/09/2019	15,00
33 - Cupom Fiscal	290136	1	29/09/2019	17,00	33 - Cupom Fiscal	4052	1	29/09/2019	33,00
33 - Cupom Fiscal	290416	1	30/09/2019	34,00	33 - Cupom Fiscal	137663	1	30/09/2019	17,00
33 - Cupom Fiscal	29302	1	02/10/2019	15,00	33 - Cupom Fiscal	46990	1	02/10/2019	25,21
33 - Cupom Fiscal	137887	1	03/10/2019	17,00	33 - Cupom Fiscal	31105	1	03/10/2019	33,00
33 - Cupom Fiscal	182	1	04/10/2019	25,50	33 - Cupom Fiscal	29389	1	07/10/2019	18,00
33 - Cupom Fiscal	379	1	09/10/2019	28,40	33 - Cupom Fiscal	380	1	09/10/2019	28,40
33 - Cupom Fiscal	292541	1	10/10/2019	21,90	33 - Cupom Fiscal	8544	1	10/10/2019	18,00
33 - Cupom Fiscal	292742	1	11/10/2019	35,90	33 - Cupom Fiscal	293457	1	14/10/2019	15,00
33 - Cupom Fiscal	11586	1	14/10/2019	35,00	33 - Cupom Fiscal	74422	1	15/10/2019	15,00
33 - Cupom Fiscal	35207	1	15/10/2019	33,00	33 - Cupom Fiscal	8642	1	17/10/2019	15,00
33 - Cupom Fiscal	33251	1	16/10/2019	25,00	33 - Cupom Fiscal	29586	1	18/10/2019	18,00
33 - Cupom Fiscal	294598	1	19/10/2019	15,00	33 - Cupom Fiscal	294547	1	19/10/2019	34,40
33 - Cupom Fiscal	107655	1	21/10/2019	15,00	33 - Cupom Fiscal	9262	1	21/10/2019	35,00
33 - Cupom Fiscal	3862	1	22/10/2019	15,00	33 - Cupom Fiscal	295231	1	22/10/2019	28,90
33 - Cupom Fiscal	295463	1	23/10/2019	37,00	33 - Cupom Fiscal	15427	1	24/10/2019	36,70
33 - Cupom Fiscal	74984	1	25/10/2019	15,00	33 - Cupom Fiscal	117427	1	25/10/2019	35,00
33 - Cupom Fiscal	31129	1	29/10/2019	25,00					



## Município de Reserva - PR

CNPJ: 76169879000161 IE:  
Endereço: Av. Cel Rogério Borba, 741 CEP: 84320000 Cidade: Reserva  
Fone: 32768300 Fax:

### NOTA DE EMPENHO

Número	Tipo	Emitido em	Requisição Nº	Req. Compra Nº
<b>5834/2019</b>	Ordinário	31/10/2019		

#### Licitação

Tipo	Número
Sem licitação	

#### Contrato/Aditivo

Seqüência	Contrato	Aditivo	Início da vigência	Fim da vigência	Fim da vig. atualizada	Início da execução	Fim da execução	Fim da exe. atualizada
-----------	----------	---------	--------------------	-----------------	------------------------	--------------------	-----------------	------------------------

#### Credor

Fornecedor	Matrícula	CPF/CNPJ
<b>JOSE CARLOS SILVA GOIS</b>	22154-6	669.644.159-04

Endereço	Bairro
EST PINHAL PRETO	CENTRO

Cidade/UF	CEP	Fone	Tipo de conta bancária	Banco	Agência	Conta
Reserva/PR	84320-000		Conta Corrente	341	3854	14435-3

#### Classificação da despesa

06 SECRETARIA DE SAÚDE E VIGILÂNCIA SANITÁRIA

06.001 DEPARTAMENTO DE SAÚDE

10.122.0006.2042 Atividades do Gabinete do Secretário de Saúde

3.3.90.39.41.00 FORNECIMENTO DE ALIMENTAÇÃO

2170 00303 Saúde - Receitas Vinculadas (E.C. 29/00 - 15%)

Do Exercício

Saldo anterior

R\$ 51.376,94

Valor empenhado

**R\$ 915,81**

Saldo atual

R\$ 50.461,13

#### Outras informações

#### Histórico

VALOR QUE SE EMPENHA REFERENTE A RESSARCIMENTO DE DESPESAS COM VIAGEM DO MOTOTISTA DO DPTO DE SAUDE.

  
RICARDO HORNUNG





## Visualização de arquivos



### Auto-Atendimento Comprovante – Arquivo

Agência débito: 2523-2  
Conta débito: 8079-9  
CPF/CNPJ: 76169879/0001-61 MUNICÍPIO DE RESERVA

---

Banco: 341  
Agência crédito: 3854-  
Conta crédito: 14435-3  
Favorecido: JOSE CARLOS SILVA GOIS  
Documento empresa: 00000011110000022154  
Data pagamento: 14/11/2019  
Valor pagamento: 915,81  
Documento banco: 00000890000254679077  
Data real pagamento: 14/11/2019  
Valor real pagamento: 915,81  
Autenticação: 92E976C0EFB348DF

---

**A. NESTOR M. DALL AGNOL LTDA**  
 CNPJ: 11.869.357/0001-27 - IE: 9051764126  
 rodovia RODOVIA BR 277, SIN - SAO LUIZ DO PURUNA - BALS - Nova - PR  
 Telefone: (41) - 3651 1196

**Documento Auxiliar da Nota Fiscal de Consumidor Eletrônica**

Item	Descrição	Qtd.	Und.	Vir. Unit.	Desc.	Vir. Tot.	
229	SALGADO ASSADO T	2,00	UN	6,000	0,00	12,00	
322	PINGADO	1,00	UN	3,000	0,00	3,00	
Total de Itens							15,00
Total R\$							15,00

**Consulte pela Chave de Acesso em:**  
<http://www.fazenda.pr.gov.br>  
 19/09/11 8693 5700 0127 6500 1000 1059 0815 8689 2290

**CONSUMIDOR**  
 CNPJ: 76.169.879/0001-61 MUNICIPIO DE RESERVA  
 Avenida CEL ROGERIO BORBA, 741  
 CENTRO - Reserva - PR

**C-e nº: 000.105.908 - Série: 1 28/09/2019 06:30:11 - Via Consumidor**

Protocolo de autorização: 141191248207300  
 Data autorização: 28/09/2019 06:31:17



R\$ 0,63 Fed. R\$ 0,21 Este R\$ 0,00 Mun  
 T/empresome 5A16F8  
 SUPERVISOR  
 r/Clip Store - CompuFour Software

**\*\*CHURRASCARIA FEDATTO\*\***  
 CNPJ: 00.071.147/0001-03 CHURRASCARIA FEDATTO LTDA  
 ROD DO CAFE BR 277 KM 121,5 - 6000  
 Fone: (41) 32921866 - CAMPO LARGO - PR

**Documento Auxiliar da Nota Fiscal de Consumidor Eletrônica**

Item	C. Desc.	De. Crição	Qtd	Un.	Vi. Unit	Vi. Total	
001	2 R	FEICAC COMPLETA 1 Un				35,00	
QTD. TOTAL DE ITENS							35,00
Valor Total R\$							35,00
FORMA DE PAGAMENTO							35,00
Dirheiro							35,00

**Consulte pela Chave de Acesso em:**  
<http://www.dfeportal.fazenda.pr.gov.br/>  
[dfe-portal/res/servico/consultarNFCe?](http://www.dfeportal.fazenda.pr.gov.br/)

4119 0900 0711 4100 0103 6500 1000 0375 1612 +380 2403

**CONSUMIDOR - CNPJ:**  
 76.169.879/0001-61

**NFC-e Nº: 000037516 Série 001**  
 28/09/2019 14:52:23

Protocolo de Autorização:  
 141191251103798

Data de Autorização 28/09/2019  
 14:53:01

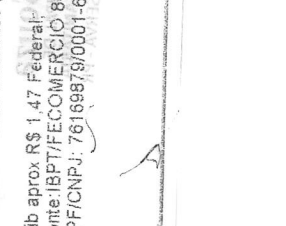

Tributos Totais Incidentes (Lei Federal 12.741/2012): 1,47

Trib aprox R\$ 1,47 Federal;  
 Fonte: IBPT/FECOMERCIO 801ECA  
 CPF/CNPJ: 76169879/0001-61

**CHURRASCARIA BORBA - CH. ETHEL - ME**  
 RUA PROF. T. JORDAN 123 CENTRO TELEFONIA BORBA - PR  
 CEP: 83605-420 - GUABIROBA

**Documento Auxiliar da Nota Fiscal de Consumidor Eletrônica**

Item	Descrição	Qtd	Und	Qtd	Valor	Total	
001	PRODUTOS				25,74	25,74	
Total de Itens							25,74
Total Produtos R\$							25,74
Valor Total R\$							25,74
FORMA DE PAGAMENTO							25,74
Dirheiro							25,74

**Consulte pela Chave de Acesso em:**  
<http://www.fazenda.pr.gov.br/>

4119 0982 5902 5900 6159 6500 3000 0468 1810 0047 0202

**NFC-e: 46816 Série: 3 27/09/2019 12:20:13**  
**Via Consumidor**  
 CPF/CNPJ: 76.169.879/0001-61 --- 1 CONSUMIDOR  
 Autorização: 14119124307585 27/09/2019 12:24:40

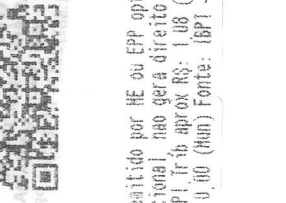

Documento emitido por ME ou EPP optante pelo Simples Nacional, não gera direito a crédito fiscal de IPTU (trib aprox R\$: 1,08 (Fed), 0,00 (Est) e 0,00 (Mun) Fonte: IBPT - UFPAE1

**CHURRASCARIA BORBA - CH. ETHEL - ME**  
 RUA PROF. T. JORDAN 123 CENTRO TELEFONIA BORBA - PR  
 CEP: 83605-420 - GUABIROBA

**Documento Auxiliar da Nota Fiscal de Consumidor Eletrônica**

Item	Descrição	Qtd	Und	Qtd	Valor	Total	
001	PRODUTOS				24,76	24,76	
Total de Itens							24,76
Total Produtos R\$							24,76
Valor Total R\$							24,76
FORMA DE PAGAMENTO							24,76
Dirheiro							24,76

**Consulte pela Chave de Acesso em:**  
<http://www.fazenda.pr.gov.br/>

4119 0982 5902 5900 6159 6500 3000 0468 3710 0047 0399

**NFC-e: 46857 Série: 3 27/09/2019 19:45:59**  
**Via Consumidor**  
 CPF/CNPJ: 76.169.879/0001-61 --- 1 CONSUMIDOR  
 Autorização: 14119124398512 27/09/2019 19:48:25

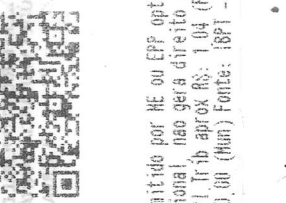

Documento emitido por ME ou EPP optante pelo Simples Nacional, não gera direito a crédito fiscal de IPTU (trib aprox R\$: 1,04 (Fed), 0,00 (Est) e 0,00 (Mun) Fonte: IBPT - UFPAE1

BRANDELEIRO E BRANDELEIRO LTDA  
 Av. Souza Neves S/N, 1 - Piriquitos  
 Ponta Grossa Paraná  
 TEL: 4232397158 CNPJ: 00326761000138 IE: 2011491424  
 DANFE NFC-e Documento Auxiliar da Nota Fiscal Eletrônica para Consumidor Final  
 Não permite aproveitamento de crédito de ICMS

QTD. UN. VL UNIT(R\$) VL ITEM(R\$)  
 1 017 REFELCAB 1,00 UN 17,00 17,00

TOTAL R\$  
 Dinheiro 17,00



Valor Aprox dos Tributos R\$ 0,71 (4,18%) Fonte:  
 IBPT/Ciente: PREFEITURA MUNICIPAL DE RESERVA CNP  
 J/CP F: 76169879000161AV. CORONEL ROGERIO BORBA 741 R  
 eserva@uol.com.br

Número 290136 Série 1 Emissão 29/09/2019 14:30:5  
 4 - Via Consumidor  
 Consulte pela Chave de Acesso em www.sped.fazend  
 a.pr.gov.br/modules/conteudo/conteudo.php?conteu  
 do=100

CHAVE DE ACESSO  
 4119 0900 3267 6100 0138 6500 1000 2901 3610 110  
 1 7985

Protocolo de autôfização: 141191255578224  
 29/09/2019 14:30:55

Ciente: PREFEITURA MUNICIPAL DE RESERVA CNPJ/CP  
 F: 76169879000161AV. CORONEL ROGERIO BORBA 741 R  
 eserva

RESTAURANTE HASS LTDA - CNPJ:  
 66.212.125/0001-57  
 R. DR. 376 PM 524 - CAMELÔ, PONTA GROSSA,  
 PR. IE 903109690 - Fone 423.222-181  
 DOCUMENTO AUXILIAR DA NOTA FISCAL DE  
 CONSUMIDOR ELETRÔNICA

QTD. UN. VL UNIT. VL TOTAL  
 1 0000 UN 17,000 17,00

TOTAL DE ITENS  
 VALOR TOTAL R\$ 17,00

FORMA PAGAMENTO  
 Dinheiro VALOR PAGO R\$ 17,00

TROCO R\$ 0,00

Consulte pela Chave de Acesso em:  
<http://www.fazenda.pr.gov.br/nfce/consulta>  
 4119 0906 2721 2600 0167 6500 1000 1376 6310 6526 3690  
 CONSUMIDOR CNPJ 76 169 879 0001-61 - Prefeitura Municipal de  
 Reserva - AV. Cel. Rogério Borba, 741 - Centro - Reserva - PR  
 NFE-e n.º 000137653 Série: 1 30/09/2019 17:26:43  
 Protocolo de Autorização: 141191260367469  
 Data de autorização: 30/09/2019 17:26:43



Forma de pagamento Pago a vista c. dinheiro Código 139303 Estac  
 ao 134 Cliente Prefeitura Municipal de Reserva CNPJ CPF 761698790  
 00161 Av cel rogerio borba n 741 Centro Reserva Fonte 4232768300 ww  
 w

Tributos Totais Incidentes (Lei Federal 12.741/12): R\$ 0,71  
 p33

JUZIEL BATISTA CONRADO & CIA LTDA - ME  
 CNPJ: 29.606.538/0001-26 JUZIEL BATISTA CONRADO & CIA LT  
 A - ME  
 AV SOUZA NAVES, 3303 CHAPADA Ponta Grossa-PR 84062-000  
 I.E.: 907.71912-05  
 Documento Auxiliar da Nota Fiscal de Consumidor  
 Eletrônica

Qtd. Un Valor unit. Valor total  
 1 UN X 33,00 33,00

Valor Total R\$ 33,00

FORMA DE PAGAMENTO  
 Dinheiro VALOR PAGO R\$ 33,00

Consulte pela Chave de Acesso em  
<http://www.fazenda.pr.gov.br/nfce/consulta>  
 4119 0929 6065 3800 0126 6500 1000 0040 5210 0011 6394  
 CONSUMIDOR - CNPJ 76.169.879/0001-61  
 MUNICIPIO DE RESERVA  
 AV. CEL. ROGERIO BORBA 741 CENTRO Reserva PR

NFC-e nº 00004052 Série 001 29/09/2019 11:18:45  
 Protocolo de Autorização: 141191254729507  
 Data de autorização 29/09/2019 11:18:46



Tributos Totais Incidentes(Lei Federal 12.741/12) : R\$  
 1,39

SISTEMA DE GESTÃO S63605 - (42) 4141-1234

BRANDELEIRO E BRANDELEIRO LTDA  
 Souza Neves S/N, 1 - Piriquitos  
 Ponta Grossa Paraná  
 TEL: 4232397158 CNPJ: 00326761000138 IE: 2011491424  
 DANFE NFC-e Documento Auxiliar da Nota Fiscal Eletrônica para Consumidor Final  
 Não permite aproveitamento de crédito de ICMS

QTD. UN. VL UNIT(R\$) VL ITEM(R\$)  
 1,00 UN 34,00 34,00

REFELCAB 1,00 UN 34,00 34,00

R\$ 0 34,00 34,00



Valor dos Tributos R\$ 1,43 (4,21%) Fonte:  
 ite: PREFEITURA MUNICIPAL DE RESERVA CNP  
 79000161AV. CORONEL ROGERIO BORBA 741 R  
 .NOX.COM.BR

0416 Série 1 Emissão 30/09/2019 21:24:4  
 Consumidor  
 pela Chave de Acesso em www.sped.fazend  
 ir/modules/conteudo/conteudo.php?conteu

CHAVE DE ACESSO  
 3267 6100 0138 6500 1000 2904 1610 110  
 10 de autorização: 141191261890609

21:24:40

EFEITURA MUNICIPAL DE RESERVA CNPJ/CP  
 700161AV. CORONEL ROGERIO BORBA 741 R

RESTAURANTE MASSALTA - CNPJ

06.272.126/0001-57  
R. LUIZ CARLOS DE ALMEIDA, 11 - L. CABELOS PORTA GROSSA  
PR - 86010-980 - Fone: 423-222-161  
DOCUMENTO AUXILIAR DA NOTA FISCAL DE  
CONSUMIDOR ELETRÔNICA

QTD	DESCRIÇÃO	UNID	VAL	UNIT	VL TOTAL
1	LARANJEIRA	UN	15,000		15,000
1	CAFE	UN	1,000		1,000
1	CAFE	UN	1,000		1,000

TOTAL DE ITENS: 17,00  
VALOR PAGOR: 17,00  
DINHEIRO: 0,00

Consulte pela Chave de Acesso em:  
<http://www.fazenda.pr.gov.br/nfce/consulta>  
4119 1006 2721 2500 0167 6500 1000 1376 6710 9626 6930  
NSUIMUNICIPAL CNPJ: 76 169 879/0001-61 - Prefeitura Municipal de Reserva - Av. Cel. Rogério Borba, 741 - Centro - Reserva - PR

Serie: 1 03/10/2019 09:26:64  
Protocolo de Autorização: 141191272999312  
Data de autorização: 03/10/2019 09:26:62



de pagamento Pago a vista c/ dinheiro Código 139630 Estac  
Cliente Prefeitura Municipal de Reserva CNPJ CPF 76 169879000161  
e Cel. Rogério Borba n 741 Centro Reserva Fone 4232766300 ww

www

nox.com.br

Tributos Totais Incidentes (Lei Federal 12.741/12) R\$ 0,71

RESTAURANTE E CHURRASCARIA AVENTADA

CNPJ: 28.159.436/0001-47 CASTELAO AVENTADA RESTAURANTE LTDA-ME  
AV FRANCISCO HERCULITO DOS SANTOS, 1309 JD DAS AMERICAS  
CURITIBA-PR 81530-000

Fone: (41)3266-6907 I.E.: 907.59556-07

Documento Auxiliar da Nota Fiscal de Consumidor Eletrônica

#	Código	Descrição	Qtde	Un	Valor unit.	Valor total
001	00000000000100	REFEICAO	1	UN	33,00	33,00

Qtde. Total de Itens: 001

Valor Total R\$: 33,00

FORMA DE PAGAMENTO: VALOR PAGO R\$ 33,00

Cheque

Consulte pela Chave de Acesso em

<http://www.fazenda.pr.gov.br/nfce/consulta>

4119 1028 1534 3600 0147 6500 2000 0311 0510 0051 1058

CONSUMIDOR - CNPJ 76.169.879/0001-61

NFC-e nº 0000031105 Serie 002 03/10/2019 12:28:35

Protocolo de Autorização: 141191274004208

Data de Autorização: 03/10/2019 12:28:43

Via Consumidor

CPF/CNPJ: 76169879000161 -- 1 CONSUMIDOR

Autorizacao: 141191269789685 02/10/2019 15:22:54

Documento emitido por ME ou EPP optante pelo Simples Nacional, não gera direito a crédito fiscal de IPI Trib aprox R\$: 0,63 (Fed), 1,80 (Est) e 0,00 (Mun) Fonte: IBPT - W7n9E1

www.autonaq.net

Autotmp

www.autonaq.net

12.741/12) R\$ 5,94

12.741/12) R\$ 5,94

12.741/12) R\$ 5,94

12.741/12) R\$ 5,94

12.741/12) R\$ 5,94

12.741/12) R\$ 5,94

12.741/12) R\$ 5,94

12.741/12) R\$ 5,94

12.741/12) R\$ 5,94

12.741/12) R\$ 5,94

12.741/12) R\$ 5,94

12.741/12) R\$ 5,94

12.741/12) R\$ 5,94

12.741/12) R\$ 5,94

12.741/12) R\$ 5,94

12.741/12) R\$ 5,94

12.741/12) R\$ 5,94

12.741/12) R\$ 5,94

12.741/12) R\$ 5,94

12.741/12) R\$ 5,94

12.741/12) R\$ 5,94

12.741/12) R\$ 5,94

12.741/12) R\$ 5,94

12.741/12) R\$ 5,94

12.741/12) R\$ 5,94

12.741/12) R\$ 5,94

12.741/12) R\$ 5,94

12.741/12) R\$ 5,94

12.741/12) R\$ 5,94

CNPJ: 05.164.412/0001-80 KUK PANIFICADORA E CONFETARIA LTDA  
AV SAMUEL KLABIN, 315, CENTRO, TELENACO BORBA - PR  
Documento Auxiliar da Nota Fiscal de Consumidor Eletronica

CODIGO	DESCRIÇÃO	UNID	QTD	VALOR	TOTAL
257	CAFE COPO OU XICARRA CHEIO	UN	5,000	3,00	15,00

Qtde Total de Itens: 001

Total Produtos R\$: 15,00

Valor Total R\$: 15,00

FORMA DE PAGAMENTO: VALOR PAGO 15,00

DINHEIRO

Consulte pela Chave de Acesso em

<http://www.fazenda.pr.gov.br/>

4119 1005 1644 1200 0180 6500 2000 0293 0210 0029 3019

VIA Consumidor

CPF/CNPJ: 76169879000161 -- 1 CONSUMIDOR

Autorizacao: 141191269789685 02/10/2019 15:22:42

Documento emitido por ME ou EPP optante pelo Simples Nacional, não gera direito a crédito fiscal de IPI Trib aprox R\$: 0,63 (Fed), 1,80 (Est) e 0,00 (Mun) Fonte: IBPT - W7n9E1

www.autonaq.net

Autotmp

www.autonaq.net

12.741/12) R\$ 5,94

12.741/12) R\$ 5,94

12.741/12) R\$ 5,94

12.741/12) R\$ 5,94

12.741/12) R\$ 5,94

12.741/12) R\$ 5,94

12.741/12) R\$ 5,94

12.741/12) R\$ 5,94

12.741/12) R\$ 5,94

12.741/12) R\$ 5,94

12.741/12) R\$ 5,94

12.741/12) R\$ 5,94

12.741/12) R\$ 5,94

12.741/12) R\$ 5,94

12.741/12) R\$ 5,94

12.741/12) R\$ 5,94

12.741/12) R\$ 5,94

12.741/12) R\$ 5,94

12.741/12) R\$ 5,94

12.741/12) R\$ 5,94

12.741/12) R\$ 5,94

12.741/12) R\$ 5,94

12.741/12) R\$ 5,94

12.741/12) R\$ 5,94

12.741/12) R\$ 5,94

12.741/12) R\$ 5,94

12.741/12) R\$ 5,94

12.741/12) R\$ 5,94

12.741/12) R\$ 5,94

12.741/12) R\$ 5,94

12.741/12) R\$ 5,94

12.741/12) R\$ 5,94



BRANDELEIRO E BRANDELEIRO LTDA  
 Av. Souza Naves S/N, 1 - Piriquitos  
 Ponta Grossa - Paraná  
 TEL: 4232397158 CNPJ: 00326761000138 IE: 2011491424  
 DANFE NFC-e - Documento Auxiliar  
 da Nota Fiscal Eletrônica para Consumidor Final  
 Não permite aproveitamento de crédito de ICMS  
 ITEM COD. DESC. QTD. UN. VL UNIT(R\$) VL ITEM(R\$)

1 103 BUFFET JANTAR 1,00 UN 21,90 21,90

TOTAL R\$ 21,90  
 Dinheiro 21,90



Valor Aprox dos Tributos R\$ 0,92 (4,20%) Fonte:  
 IBPT/Ciente: PREFEITURA MUNICIPAL DE RESERVA CNP  
 J/CP  
 F: 76169879000161AV. CORONEL ROGERIO BORBA 741 R  
 eserva@nax.com.br

Número 292541 Série 1 Emissão 10/10/2019 18:37:5  
 8 - Via Consumidor  
 Consulte pela Chave de Acesso em www.sped.fazend  
 a.pr.gov.br/modules/conteudo/conteudo.php?conteu  
 do=100

CHAVE DE ACESSO  
 4119 1000 3267 6100 0138 6500 1000 2925 4110 110  
 4 2026  
 Protocolo de autorização: 141191311523418

10/10/2019 18:37:58

Cliente: PREFEITURA MUNICIPAL DE RESERVA CNPJ/CP  
 F: 76169879000161AV. CORONEL ROGERIO BORBA 741 R  
 eserva

BRANDELEIRO E BRANDELEIRO LTDA  
 Av. Souza Naves S/N, 1 - Piriquitos  
 Ponta Grossa - Paraná  
 TEL: 4232397158 CNPJ: 00326761000138 IE: 2011491424  
 DANFE NFC-e - Documento Auxiliar  
 da Nota Fiscal Eletrônica para Consumidor Final  
 Não permite aproveitamento de crédito de ICMS  
 ITEM COD. DESC. QTD. UN. VL UNIT(R\$) VL ITEM(R\$)

1 102 BUFFET ALMOÇO 1,00 UN 29,90 29,90  
 2 202 REFRIGERANTE 61,00 UN 5,00 6,00

TOTAL R\$ 35,90  
 Dinheiro 35,90



Valor Aprox dos Tributos R\$ 2,16 (6,02%) Fonte:  
 IBPT/Ciente: PREFEITURA MUNICIPAL DE RESERVA CNP  
 J/CP  
 F: 76169879000161AV. CORONEL ROGERIO BORBA 741 R  
 eserva@nax.com.br

Número 292742 Série 1 Emissão 11/10/2019 13:58:2  
 5 - Via Consumidor  
 Consulte pela Chave de Acesso em www.sped.fazend  
 a.pr.gov.br/modules/conteudo/conteudo.php?conteu  
 do=100

CHAVE DE ACESSO  
 4119 1000 3267 6100 0138 6500 1000 2927 4210 110  
 4 4035  
 Protocolo de autorização: 141191314951610

11/10/2019 13:58:26

Cliente: PREFEITURA MUNICIPAL DE RESERVA CNPJ/CP  
 F: 76169879000161AV. CORONEL ROGERIO BORBA 741 R  
 eserva

BRANDELEIRO E BRANDELEIRO LTDA  
 Av. Souza Naves S/N, 1 - Piriquitos  
 Ponta Grossa - Paraná  
 TEL: 4232397158 CNPJ: 00326761000138 IE: 2011491424  
 DANFE NFC-e - Documento Auxiliar  
 da Nota Fiscal Eletrônica para Consumidor Final  
 Não permite aproveitamento de crédito de ICMS  
 ITEM COD. DESC. QTD. UN. VL UNIT(R\$) VL ITEM(R\$)

1 103 BUFFET JANTAR 1,00 UN 21,90 21,90

TOTAL R\$ 21,90  
 Dinheiro 21,90



Valor Aprox dos Tributos R\$ 0,63 (4,20%) Fonte:  
 IBPT/Ciente: PREFEITURA MUNICIPAL DE RESERVA CNP  
 J/CP  
 F: 76169879000161AV. CORONEL ROGERIO BORBA 741 R  
 eserva@nax.com.br

Número 293457 Série 1 Emissão 14/10/2019 15:59:1  
 Consumidor  
 Consulte pela Chave de Acesso em www.sped.fazend  
 a.pr.gov.br/modules/conteudo/conteudo.php?conteu  
 do=100

CHAVE DE ACESSO  
 30 3267 6100 0138 6500 1000 2934 5710 110  
 Protocolo de autorização: 141191329403963

10/10/2019 15:59:11

Cliente: PREFEITURA MUNICIPAL DE RESERVA CNPJ/CP  
 F: 76169879000161AV. CORONEL ROGERIO BORBA 741 R  
 eserva

BRANDELEIRO E BRANDELEIRO LTDA  
 Av. Souza Naves S/N, 1 - Piriquitos  
 Ponta Grossa - Paraná  
 TEL: 4232397158 CNPJ: 00326761000138 IE: 2011491424  
 DANFE NFC-e - Documento Auxiliar  
 da Nota Fiscal Eletrônica para Consumidor Final  
 Não permite aproveitamento de crédito de ICMS  
 ITEM COD. DESC. QTD. UN. VL UNIT(R\$) VL ITEM(R\$)

1 103 BUFFET JANTAR 1,00 UN 21,90 21,90

TOTAL R\$ 21,90  
 Dinheiro 21,90



Valor Aprox dos Tributos R\$ 0,92 (4,20%) Fonte:  
 IBPT/Ciente: PREFEITURA MUNICIPAL DE RESERVA CNP  
 J/CP  
 F: 76169879000161AV. CORONEL ROGERIO BORBA 741 R  
 eserva@nax.com.br

Número 292541 Série 1 Emissão 10/10/2019 18:37:5  
 8 - Via Consumidor  
 Consulte pela Chave de Acesso em www.sped.fazend  
 a.pr.gov.br/modules/conteudo/conteudo.php?conteu  
 do=100

CHAVE DE ACESSO  
 4119 1000 3267 6100 0138 6500 1000 2925 4110 110  
 4 2026  
 Protocolo de autorização: 141191311523418

10/10/2019 18:37:58

Cliente: PREFEITURA MUNICIPAL DE RESERVA CNPJ/CP  
 F: 76169879000161AV. CORONEL ROGERIO BORBA 741 R  
 eserva

**LANCHONETE VARRASQUIM**  
 CNPJ: 05996737000120 IE:  
 AVENIDA DOUTOR FRANCISCO  
 BURZIO, 795, CENTRO  
 PONTA GROSSA-PR

Documento Auxiliar da  
 Nota Fiscal de Consumidor Eletrônica  
 Código: Descrição Qtd: Un.: V. Unit.: Total  
 1C8C350C LANCHE 1,000 UN 15,00 15,00  
 9D674EA

Qtd. Total de Itens 1,000  
 Valor Total R\$ 15,00  
 Desconto R\$ 0,00  
 Valor a Pagar R\$ 15,00  
 FORMA DE PAGAMENTO VALOR  
 Dinheiro 15,00  
 Troco R\$ 0,00

Consulte pela Chave de Acesso em  
<http://www.fazenda.pr.gov.br/nfce/consulta>  
 4119 1005 9967 3700 0420 6500 2000 0086 4219  
 4152 6597

CONSUMIDOR  
 CNPJ: 76169879000161  
 NFC-e nº 8642 Série 2 17/10/2019 07:59:39  
 Protocolo de Autorização: 141191341416249  
 Data de Autorização: 17/10/2019 07:59:39



LANCHONETE RESTAURANTE E  
 LANCHONETE LTDA  
 BR 277, KM 137, S/N, SAO LUIZ DO PURUNA, BALS  
 NOVA, PR, IE: 9060946229  
 Documento Auxiliar da Nota Fiscal de Consumidor Eletrônica

DESCRICAÇÃO QTD UN VL UN VL TOTAL  
 LANCHE 1 UN x 15,00 15,00

TOTAL DE ITENS 1  
 Qtd. Total de Itens 1  
 Valor Total R\$ 15,00  
 Desconto R\$ 0,00  
 Valor a Pagar R\$ 15,00  
 FORMA DE PAGAMENTO VALOR  
 Dinheiro 15,00

Consulte pela chave de acesso em:  
<http://www.fazenda.pr.gov.br/nfce/consulta>  
 016 9637 4400 0141 6500 1000 0744 2213 6426 4785

RESERVA  
 76.169.879/0001-61 PREFEITURA MUNICIPAL DE  
 RESERVA  
 NFC-e nº: 000.074.422 - Série: 001  
 Emissão: 15/10/2019 10:43:42 - Via Const  
 Protocolo de Autorização:  
 141191332351219 15/10/2019 10:43:44



os Incidentes (Lei Federal 12.741/2012): R\$ 4,61

Via Consumidor  
 LIRO SEZEFREDO SERENAFO  
 CNPJ: 77.721.405/0001-43 Inscrição Estadual:  
 2011540220  
 RODOVIA BR 376, SN, TAQUARACU, PONTA GROSSA -  
 PR

DANFE NFC-e Documento Auxiliar da Nota Fiscal  
 de Consumidor Eletrônica  
 Não permite aproveitamento de crédito de ICMS  
 Código Descrição Un Valor Unit. Valor Total  
 Qtd: 1,000 UNID 33,00 33,00

QTD. TOTAL DE ITENS 1  
 VALOR TOTAL R\$ 33,00  
 FORMA DE PAGAMENTO Valor Pago  
 Dinheiro 33,00  
 Informações dos Tributos Totais Incidentes  
 (Lei Federal 12.741/2012) 5,35

Número: 35207 Série: 1 Emissão: 15/10/2019 12:  
 28:52  
 Consulte pela Chave de Acesso em: <http://www.f.fazenda.pr.gov.br>

CHAVE DE ACESSO  
 4119 1077 7214 0500 0143 6500 1000 0352 0712 3  
 012 3999  
 CONSUMIDOR  
 CPF/CNPJ: 76.169.879/0001-61  
 F.M. DE RESERVA  
 AV CORONEL ROGERIO BOREA, S/N, CENTRO, Reserva



RESTAURANTE E LANCHONETE TABALDI LTDA - ME  
 CNPJ: 97.499.479/0001-94  
 ROD BR 277 KM 126, S/N, Centro  
 Campo Largo - PR

DANFE NFC-e - Documento Auxiliar  
 da Nota Fiscal Eletrônica para Consumidor Final  
 Não permite o aproveitamento de crédito de ICMS

Cod. Descrição Qtd. Un. V. Unit. V. Total.  
 52 ALMOÇO 1 UN 35,00 35,00  
 QTD. TOTAL DE ITENS 1  
 VALOR TOTAL (R\$) 35,00  
 FORMA PAGAMENTO VALOR PAGO (R\$)  
 Dinheiro 35,00

Tributos Totais Incidentes (Lei Federal 12.741/2012) 0,96  
 EMISSÃO NORMAL  
 Número: 11586 Série: 1 Emissão: 14/10/2019 13:41:50  
 Consulte pela Chave de Acesso em:  
<http://www.fazenda.pr.gov.br/nfce/consulta>  
 CHAVE DE ACESSO  
 4119 1097 4994 7900 0164 6500 1000 0115 8610 9968 2648

CONSUMIDOR  
 CNPJ: 76.169.879/0001-61 Prefeitura Municipal de Reserva

Consulte via leitor de QR Code:



Protocolo de Autorização: 141191328603074 14/10/2019 13:41:54

Valor Aproximado dos Tributos: 0,96

BRANDELEIRO E BRANDELEIRO LTDA  
 Av. Naves S/N, 1 - Piriqitos  
 397158 Ponta Grossa  
 CNPJ: 00326761000138  
 IE: 2011491424

Paraná  
 Documento Auxiliar  
 Fiscal Eletrônica para Consumidor Final  
 que permite aproveitamento de crédito de ICMS  
 DESC. QTD. UN. VL UNIT(R\$) VL ITEM(R\$)

FET ALMOÇO	1,00	UN	29,90	29,90
RIGERANTE	21,00	UN	4,50	4,50

TOTAL R\$  
 Dinheiro 34,40  
 34,40



BRANDELEIRO E BRANDELEIRO LTDA  
 Av. Souza Naves S/N, 1 - Piriqitos  
 TEL: 4232397158 Ponta Grossa  
 CNPJ: 00326761000138  
 IE: 2011491424

Paraná  
 Documento Auxiliar  
 Fiscal Eletrônica para Consumidor Final  
 que permite aproveitamento de crédito de ICMS  
 ITEM COD. DESC. QTD. UN. VL UNIT(R\$) VL ITEM(R\$)

1 015 LANCHE	1,00	UN	15,00	15,00
--------------	------	----	-------	-------

TOTAL R\$  
 Dinheiro 15,00  
 15,00



Valor dos Tributos R\$ 1,93 (5,61%) Fonte:  
 e: PREFEITURA MUNICIPAL DE RESERVA CNP

9000161AV, CORONEL ROGERIO BORBA 741 R  
 nox.com.br

547 Série 1 Emissão 19/10/2019 13:03:1  
 7sumidor

Chave de Acesso em www.sped.fazend  
 a.gov.br/modules/conteudo/conteudo.php?conteu  
 do=100

4119 1000 3267 6100 0138 6500 1000 2945 9810 110  
 6 2606

CHAVE DE ACESSO  
 267 6100 0138 6500 1000 2945 4710 110

Protocolo de autorização: 141191353432054

13:03:15

PREFEITURA MUNICIPAL DE RESERVA CNPJ/CP  
 000161AV, CORONEL ROGERIO BORBA 741 R

BRANDELEIRO E BRANDELEIRO LTDA  
 Av. Naves S/N, 1 - Piriqitos  
 TEL: 4232397158 Ponta Grossa  
 CNPJ: 00326761000138  
 IE: 2011491424

Paraná  
 Documento Auxiliar  
 Fiscal Eletrônica para Consumidor Final  
 que permite aproveitamento de crédito de ICMS  
 ITEM COD. DESC. QTD. UN. VL UNIT(R\$) VL ITEM(R\$)

1126	CAFE DA TARDE	UN	1,000	18,00	18,00
------	---------------	----	-------	-------	-------

TOTAL R\$  
 Dinheiro 18,00  
 18,00

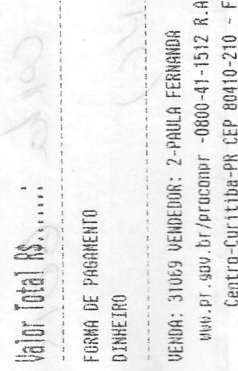

VENHA: 31059 VENDEDOR: 2-PAULA FERNANDA  
 www.pr.gov.br/procompf -0800-41-1512 R. Alameda Cabral, 184  
 Centro-Curitiba-PR CEP 04010-210 - Fax:(41)3219-7400

Consulte pela Chave de Acesso em:  
<http://www.fazenda.pr.gov.br/>

4119 1005 1644 1200 0180 6500 2000 0295 8610 0029 6673

NFC-e: 29586 Série: 2 18/10/2019 18:29:01  
 Via Consumidor

CPF/CNPJ: 76169879000161 -- 1 CONSUMIDOR  
 Autorização: 141191350002075 18/10/2019 18:29:17

Protocolo de autorização: 14119135382768

19/10/2019 17:45:35

CLIENTE: PREFEITURA MUNICIPAL DE RESERVA CNPJ/CP  
 F: 76169879000161AV, CORONEL ROGERIO BORBA 741 R  
 reserva

BRANDELEIRO E BRANDELEIRO LTDA  
 Av. Naves S/N, 1 - Piriqitos  
 TEL: 4232397158 Ponta Grossa  
 CNPJ: 00326761000138  
 IE: 2011491424

Paraná  
 Documento Auxiliar  
 Fiscal Eletrônica para Consumidor Final  
 que permite aproveitamento de crédito de ICMS  
 ITEM COD. DESC. QTD. UN. VL UNIT(R\$) VL ITEM(R\$)

001	873 RECEITAO	UN	1	25,00	25,00
-----	--------------	----	---	-------	-------

TOTAL R\$  
 Dinheiro 25,00  
 25,00

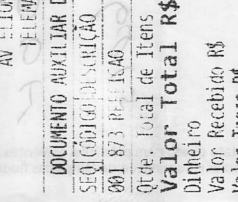

DOCUMENTO AUXILIAR DA NOTA FISCAL DE CONSUMIDOR ELETRONICA  
 SEQ: 00160 DESCRICAO: 873 RECEITAO I UN X 25,00 VL UN V TOTAL

Valor Total R\$ 25,00  
 Dinheiro 25,00  
 Valor Recebido R\$ 25,00  
 Valor Troco R\$ 0,00

Consulte pela Chave de Acesso em  
 4119 1810 9672 1100 0151 6521 0000 0332 5110 0052 4381

CONSUMIDOR CNPJ: 76.169.879/0001-61  
 PREFEITURA MUNICIPAL DE RESERVA  
 NFE Nº 33251 Série 210  
 16/10/19 19:39:00

Protocolo de autorização: 141191340705185

Tributos Totais Incidentes (Lei Federal 12.741/2012) 1,01  
 Trib aprox R\$: 1,05 Fed, 3,00 Est, 0,00 Mup  
 Pdv: 110 MESA: 1

Documento emitido por ME ou EPP optante pelo  
 Simples Nacional, não gera direito a crédito  
 fiscal de IPI.Trib aprox R\$: 0,76 (Fed), 1,26  
 (Est) e 0,00 (Mup) Fonte: IBPT - V709E1

BRANDELEIRO E BRANDELEIRO LTDA  
 ouza Naves S/N, 1 - Piriiquitos  
 232397158 Ponta Grossa  
 00326761000138 IE: 2011491424

DANFE NFC-e - Documento Auxiliar da Nota Fiscal Eletrônica para Consumidor Final permite aproveitamento de crédito de ICMS

COD.	DESC.	QTD.	UN.	VL UNIT(R\$)	VL ITENS(R\$)
	BUFFET JANTAR	1,00	UN	21,90	21,90
	REFRIGERANTE	61,00	UN	6,00	6,00
	AGUA S/GAS	1,00	UN	1,00	1,00



Aprox dos Tributos R\$ 1,96 (6,78%) Fonte:  
 ente: PREFEITURA MUNICIPAL DE RESERVA CNP  
 598790001614V. CORONEL ROGERIO BORBA 741 R  
 ANIM. NOX. COM. BR

295231 Série 1 Emissão 22/10/2019 19:00:4  
 Consumidor  
 te pela Chave de Acesso em www.sped.fazend  
 v.br/modules/conteudo/conteudo.php?conteu  
 CHAVE DE ACESSO  
 100 3267 6100 0138 6500 1000 2952 3110 110  
 ocolo de autorização: 141191368214683

019 19:00:43  
 : PREFEITURA MUNICIPAL DE RESERVA CNPJ/CP  
 98790001614V. CORONEL ROGERIO BORBA 741 R

BRANDELEIRO E BRANDELEIRO LTDA  
 ouza Naves S/N, 1 - Piriiquitos  
 232397158 Ponta Grossa  
 00326761000138 IE: 2011491424

DANFE NFC-e - Documento Auxiliar da Nota Fiscal Eletrônica para Consumidor Final permite aproveitamento de crédito de ICMS

CODIGO	DESCRICAO	QTD UN	VL UNIT	VL TOTAL
7	LANCHES	1 UN	15,00	15,00

Qtde. Total de itens 1  
 Valor Produtos R\$ 15,00  
 Descontos R\$ 0,00  
 Acréscimos R\$ 0,00  
 Valor a Pagar R\$ 15,00  
 FORMA DE PAGAMENTO VALOR PAGO R\$  
 Dinheiro 15,00  
 Troco R\$ 0,00

Consulte pela chave de acesso em  
<http://www.fazenda.pr.gov.br/nfce/consulta>

4119 1005 9456 0000 0101 6500 1000 0038 6210 0038 6210  
 CNPJ: 76.169.879/0001-61  
 NFC-e nº 000.003.862 Série 001 22/10/2019 16:19:02  
 Via Consumidor  
 ÁREA DE MENSAGEM FISCAL



Tributos Incidentes (Lei Federal 12.741/2012): R\$ 0,63  
 Kayser Soluções



Via Estabelecimento  
 STRAUB DOS SANTOS REFEICOES LTDA  
 CNPJ: 18.126.521/0001-55 Inscrição Estadual:  
 9063042797  
 ROD DO CAQUI, 1125, ARACATUBA, Campina Grande  
 do Sul - PR

DANFE NFC-e - Documento Auxiliar da Nota Fiscal Eletrônica para Consumidor Final permite aproveitamento de crédito de ICMS

Código	Descrição	Un	Valor Unit.	Valor Total
1	REFEICAO	1,00	35,00	35,00

QTD. TOTAL DE ITENS 1  
 VALOR TOTAL R\$ 35,00  
 FORMA DE PAGAMENTO Valor Pago  
 Dinheiro 35,00

Informações dos Tributos Totais Incidentes  
 (Lei Federal 12.741/2012)  
 0,00

Número: 9262 Série: 1 Emissão: 21/10/2019 11:  
 20:48  
 Consulte pela Chave de Acesso em: <http://www.fazenda.pr.gov.br>  
 CHAVE DE ACESSO  
 4119 1018 1265 2100 0155 6500 1000 0092 6296  
 2039 0541

CONSUMIDOR  
 CPF/CNEP: 76.169.879/0001-61  
 PREFEITURA MUN RESERVA



A. NESTOR M. DALL AGNOL LTDA  
 CNPJ: 11.869.357/0001-27 - IE: 9051764126  
 Rodovia RODOVA BR. 277, SIN - SAO LUIZ DO PURUNA - Balsa  
 Nova - PR  
 Telefone: (41) - 3651 1196

Documento Auxiliar da Nota Fiscal de Consumidor Eletrônica  
 EMITIDA EM CONTINGÊNCIA  
 Pendente de autorização

Código	Descrição	Qtd.	Und.	Vir. Unit.	Desc.	Vir. Total
000131	X TUDO	1,00	UN	15,000	0,00	15,00

Qtde. Total de Itens 1  
 Valor Total R\$ 15,00  
 FORMA PAGAMENTO VALOR PAGOR\$  
 Dinheiro 15,00

Consulte pela Chave de Acesso em:  
<http://www.fazenda.pr.gov.br>  
 4119 1011 6893 5700 0127 6500 1000 1076 5592 9648 6816  
 CONSUMIDOR

CNPJ: 76.169.879/0001-61 MUNICIPIO DE RESERVA  
 Avenida CEL ROGERIO BORBA, 741  
 CENTRO - Resena - PR  
 NFC-e nº: 000.107.655 - Série: 1 21/10/2019 06:19:22 - Via  
 Consumidor



EMITIDA EM CONTINGÊNCIA  
 Pendente de autorização  
 Trib Aprox R\$ 0,63 Fed, R\$ 0,00 Est e R\$ 0,00 Mun  
 Fonte: IBPT/Impresome 5A16F8  
 Vendedor: SUPERVISOR  
 Emitido por Clipp Store - CompuFour Software

BRANDELEIRO E BRANDELEIRO LTDA  
 Av. Souza Neves S/N, 1 - Piriquitos  
 Ponta Grossa  
 Paraná  
 TEL: 4232397158  
 CNPJ: 00326761000138  
 IE: 2011491424  
 DANFE NFC-e - Documento Auxiliar  
 da Nota Fiscal Eletrônica para Consumidor Final  
 Não permite aproveitamento de crédito de ICMS  
 ITEM Cód. Desc. Qtd. UN. VL UNIT(R\$) VL ITEM(R\$)

1 037 REFEICAO 1,00 UN 37,00 37,00  
 Dinheiro 37,00



Valor Aprox dos Tributos R\$ 1,55 (4,19%) Fonte:  
 IBPT/WWW.NOX.COM.BR  
 Número 295463 Série 1 Emissão 23/10/2019 20:43:11  
 1 - Via Consumidor  
 Consulte pela Chave de Acesso em www.sped.fazend  
 a.pr.gov.br/modulos/conteudo/conteudo.php?conteu  
 to=100  
 CHAVE DE ACESSO  
 119 1000 3267 6100 0138 6500 1000 2954 6310 110  
 1250  
 Protocolo de autorização: 141191373517094

1/2019 20:43:11  
 PREFEITURA MUNICIPAL DE RESERVA CNPJ/CP  
 98790001614V. CORONEL ROGERIO BURBA 741 R

PANELA DE PEDRA RESTAURANTE SIRELI - RESTAURANTE  
 PANELA DE PEDRA  
 CNPJ: 10.962.614/0001-00 - IE: 9046687447  
 AV JOAO MORETTI, O CONT NORTE  
 JARDIM COM. 20 - 5017 - JARDIM DO SUL - PR  
 CEP: 36.300-000 - Tel. FONE: (43) 3432-7986

DANFE NFC-e - Documento Auxiliar  
 da Nota Fiscal de Consumidor Eletrônica  
 Não Permite Aproveitamento de Crédito de ICMS

CÓDIGO	DESCRIÇÃO	QUANTIDADE	UNID.	VALOR UNIT.	VALOR TOTAL
1	REFEICAO	1	UNID	R\$ 36,70	R\$ 36,70
QUANTIDADE TOTAL DE ITENS 1					
Valor Total dos Produtos R\$ 36,70					
Descontos R\$ 0,00					
Acrescimos R\$ 0,00					
V.L.C.F.T. R\$ 36,70					
FORMA DE PAGTO A VISTA					
VALOR R\$ 36,70					
Informação dos Tributos Incidentes (Lei Federal 12.741/2012)					
4,20 %					
R\$ 1,54					

EMISSÃO NORMAL  
 Número: 15427 - Série: 061  
 Emissão 24/10/2019 - 13:26 - Via Consumidor  
 Consulte pela chave de acesso em:  
<http://www.sped.fazenda.pr.gov.br/modulos/conteudo/conteudo.php?consulta=0001piata>  
 CHAVE DE ACESSO  
 4 119 1000 3267 6100 0138 6500 1000 2954 6310 110 1250  
 76.169.879/0001-61 - CONSUMIDOR

efur QR Code

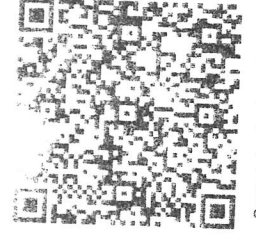

Protocolo de Autorização 141191373517094

LANCHONETE LTDA  
 ROD. BR 277, KM 137, S/N, SAO LUIZ DO PURUNA, BALSA  
 NOVA, PR, IE 9060946229  
 Documento Auxiliar da Nota Fiscal de Consumidor Eletrônica

#	COD	DESCRIÇÃO	QTD	UN	VL	UN	VL	TOTAL
001	504	LANCHE	1	UN	x	15,00	15,00	15,00
QTD. TOTAL DE ITENS 1								
Valor Produtos 15,00								
Descontos 0,00								
Acrescimos 0,00								
VALOR A PAGAR 15,00								
FORMA DE PAGAMENTO VALOR								
Dinheiro 15,00								

Consulte pela chave de acesso em:  
<http://www.fazenda.pr.gov.br/nfce/consulta>  
 4119 1016 9637 4400 0141 6500 1000 0749 8419 8011 1727  
 CNPJ: 76.169.879/0001-61 PREFEITURA MUNICIPAL DE RESERVA



NFC-e nº: 000.074.984 - Série: 001  
 Emissão: 25/10/2019 22:51:54 - Via Const  
 Protocolo de Autorização:  
 141191383806906 25/10/2019 22:51:58  
 Tributos Incidentes (Lei Federal 12.741/2012): R\$ 4,61  
 MEDIA: 0,00

**RESTAURANTE BCM GOSTO**

LOPES & VOLPATO LTDA  
AV. PARANA, 695 CENTRO - TELEMACO BORBA -  
PR 84261-060 Fone: (42)3273-2416  
CNPJ: 00.824.842/0001-68 IE: 00.009.011/5800-22

DOCUMENTO AUXILIAR DA NOTA FISCAL DE CONSUMIDOR ELETRONICO/  
EMITIDA EM CONTINGENCIA

Pendente de Autorização

#	Cód	Descrição	Qtd	Un	VI Unit.	VI Total
001	0000000000000001	REFEICAO	25,00			25,00
		UND X	25,00			001

**QTD. TOTAL DE ITENS** 25,00

**VALOR TOTAL R\$** Valor Pago 25,00

**FORMA DE PAGAMENTO** Dinheiro 25,00

Consulte pela Chave de Acesso em  
<http://www.fazenda.gov.br/nfc/consulta>

4119 1000 8248 4200 0168 8500 1000 0311 2990  
0041 1294

**CONSUMIDOR** CNPJ: 76.169.879/0001-61  
n° 000031129 Serie 001 29/10/2019 11:50:05 Via Empresa

**EMITIDA EM CONTINGENCIA**  
Pendente de Autorização



GRATOS PELA PREFERENCIA  
VOLTE SEMPRE  
Op: MASTER

CPF/CNPJ: 76169879000161  
VALOR DO IMPOSTO APROXIMADO: 1,05 / 4,20%

Automp

**CHURRASCARIA BORSATTO**

ARIANF MACHADO BORSATTO & CIA LTDA  
Cnpj: 09.476.349/0001-54 - IE: 904.36348-09

ROD BR 316 KM 549, S/N, COLONIA WITTMAR SUN - 84130-000  
PALMEIRA - PR

Documento Auxiliar da Nota Fiscal de Consumidor Eletrônica

Produto	Descrição	Qtd x Unitário	Total
600	DESPESA	1 UN x R\$ 35,00 = R\$ 35,00	001

**Valor Total** R\$ 35,00

**FORMA DE PAGAMENTO** VALOR PAGO R\$ 35,00

Dinheiro

Consulte pela Chave de Acesso em  
<http://www.fazenda.gov.br/nfc/consulta>

4119 1009 4763 4900 0164 6600 1000 1174 2717 3690 2949  
CHAVE DE ACESSO

CNPJ/CNPJID Estabelecimento: 76.169.879/0001-61  
CONSUMIDOR

COLONIA WITTMAR SUN  
PALMEIRA

NFC-e: 117.427 Série: 001  
Emissão: 26/10/2019 19:34:13  
Autorização: 141191383130969

Data/Hora: 26/10/2019 19:33:54



Desenvolvido por Pro System - 43 31 6696  
[www.prosai.com.br](http://www.prosai.com.br)