



Município de Reserva - PR

CNPJ: 76169879000161 IE:
Endereço: Av.Cel Rogério Borba, 741 CEP: 84320000 Cidade: Reserva
Fone: 32768300 Fax:

NOTA DE PAGAMENTO

Número	Data	Previsão Nº	Liquidação Nº	Empenho Nº	Requisição Nº
	20/11/2019	7570	6700/2019	5825/2019	

Licitação

Tipo Número
Sem licitação

Contrato/Aditivo

Sequência Contrato Aditivo Início da vigência Fim da vigência Fim da vig. atualizada Início da execução Fim da execução Fim da exe. atualizada

Credor

Fornecedor **ROSEVELT FERREIRA** Matrícula 259-3 CPF/CNPJ 457.583.529-34

Endereço RUA PAULINO FERREIRA E SILVA, 542 Bairro CENTRO

Cidade/UF Reserva/PR CEP 84320-000 Fone 4227618880 Tipo de conta bancária Conta Corrente Banco 341 Agência 3854 Conta 143330

Classificação da despesa

2170 06 SECRETARIA DE SAÚDE E VIGILÂNCIA SANITÁRIA
06.001 DEPARTAMENTO DE SAÚDE
10.122.0006.2042 Atividades do Gabinete do Secretário de Saude
3.3.90.39.41.00 FORNECIMENTO DE ALIMENTAÇÃO

Valor
R\$ 506,00

Outras informações

Retenções

Total de retenções
R\$ 0,00

Valor líquido
R\$ 506,00

Recursos

00303 - Saúde - Receitas Vinculadas (E.C. 29/00 - 15%) Conta bancária 80799 - BANCO DO BRASIL Documento Data Valor
20/11/2019 R\$ 506,00

Recibo

Recebi do Município de Reserva, a importância de Quinhentos e Seis Reais, referente ao pagamento do empenho número 5825/2019.

Assinatura: _____

Reserva, ____/____/____

RICARDO HORNUNG

JOSSIMARA VIEIRA XAVIER
Secretário(a) de Administração e Finanças



Município de Reserva - PR

CNPJ: 76169879000161 IE:
Endereço: Av. Cel Rogério Borba, 741 CEP: 84320000 Cidade: Reserva
Fone: 32768300 Fax:

NOTA DE LIQUIDAÇÃO

Número **6700/2019** Emitido em **31/10/2019** Requisição Nº _____ Empenho Nº **5825/2019**

Licitação
Tipo _____ Número _____
Sem licitação
Contrato/Aditivo
Sequência Contrato _____ Aditivo _____ Início da vigência Fim da vigência Fim da vig. atualizada Início da execução Fim da execução Fim da exe. atualizada

Credor
Fornecedor **ROSEVELT FERREIRA** Matrícula **259-3** CPF/CNPJ **457.583.529-34**
Endereço **RUA PAULINO FERREIRA E SILVA, 542** Bairro **CENTRO**
Cidade/UF **Reserva/PR** CEP **84320-000** Fone **4227618880** Tipo de conta bancária **Conta Corrente** Banco **341** Agência **3854** Conta **143330**

Classificação da despesa
06 SECRETARIA DE SAÚDE E VIGILÂNCIA SANITÁRIA Saldo do empenho **R\$ 506,00**
06.001 DEPARTAMENTO DE SAÚDE Valor liquidado **R\$ 506,00**
10.122.0006.2042 Atividades do Gabinete do Secretário de Saude Saldo à Liquidar **R\$ 0,00**
3.3.90.39.41.00 FORNECIMENTO DE ALIMENTAÇÃO
2170 00303 Saúde - Receitas Vinculadas (E.C. 29/00 - 15%)

Outras informações _____

Retenções
Total de retenções **R\$ 0,00**
Valor líquido **R\$ 506,00**

Servidor que autorizou a liquidação
27 - FREDERICO BITTENCOURT HORNING

Histórico _____

Documentos fiscais										
Tipo	Número	Série	Emissão	Valor	Tipo	Número	Série	Emissão	Valor	
33 - Cupom Fiscal	114382	1	08/10/2019	15,00	33 - Cupom Fiscal	116113	1	17/10/2019	15,00	
33 - Cupom Fiscal	8223	1	11/02/2019	35,00	33 - Cupom Fiscal	8569	1	14/10/2019	15,00	
33 - Cupom Fiscal	31399	1	16/10/2019	35,00	33 - Cupom Fiscal	35241	1	16/10/2019	15,00	
33 - Cupom Fiscal	31367	1	15/10/2019	35,00	33 - Cupom Fiscal	35227	1	15/10/2019	15,00	
33 - Cupom Fiscal	9238	1	17/10/2019	35,00	33 - Cupom Fiscal	35333	1	18/10/2019	15,00	
33 - Cupom Fiscal	35302	1	17/10/2019	15,00	33 - Cupom Fiscal	34805	1	18/10/2019	35,00	
33 - Cupom Fiscal	74002	1	07/10/2019	15,00	33 - Cupom Fiscal	114771	1	10/10/2019	15,00	
33 - Cupom Fiscal	115718	1	15/10/2019	15,00	33 - Cupom Fiscal	31220	1	08/10/2019	35,00	
33 - Cupom Fiscal	35023	1	08/10/2019	15,00	33 - Cupom Fiscal	9176	1	10/10/2019	35,00	
33 - Cupom Fiscal	35105	1	10/10/2019	20,00	33 - Cupom Fiscal	34971	1	07/10/2019	36,00	
33 - Cupom Fiscal	38225	1	11/10/2019	15,00	33 - Cupom Fiscal	35174	1	14/10/2019	25,00	



Município de Reserva - PR

CNPJ: 76169879000161 IE:
Endereço: Av. Cel Rogério Borba, 741 CEP: 84320000 Cidade: Reserva
Fone: 32768300 Fax:

NOTA DE EMPENHO

Número	Tipo	Emitido em	Requisição Nº	Req. Compra Nº
5825/2019	Ordinário	31/10/2019		

Licitação	Número						
Tipo							
Sem licitação							
Contrato/Aditivo							
Sequência Contrato	Aditivo	Início da vigência	Fim da vigência	Fim da vig. atualizada	Início da execução	Fim da execução	Fim da exe. atualizada

Credor	Matrícula	CPF/CNPJ				
Fornecedor	259-3	457.583.529-34				
ROSEVELT FERREIRA						
Endereço	Bairro					
RUA PAULINO FERREIRA E SILVA, 542	CENTRO					
Cidade/UF	CEP	Fone	Tipo de conta bancária	Banco	Agência	Conta
Reserva/PR	84320-000	4227618880	Conta Corrente	341	3854	143330

Classificação da despesa	Saldo anterior
06 SECRETARIA DE SAÚDE E VIGILÂNCIA SANITÁRIA	R\$ 54.418,10
06.001 DEPARTAMENTO DE SAÚDE	Valor empenhado
10.122.0006.2042 Atividades do Gabinete do Secretário de Saude	R\$ 506,00
3.3.90.39.41.00 FORNECIMENTO DE ALIMENTAÇÃO	Saldo atual
2170 00303 Saúde - Receitas Vinculadas (E.C. 29/00 - 15%)	R\$ 53.912,10
Do Exercício	

Outras informações

Histórico

VALOR QUE SE EMPENHA REFERENTE A RESSARCIMENTO DE DESPESAS COM VIAGEM DO MOTOTISTA DO DPTO DE SAUDE.



RICARDO HORNUNG

FORMULÁRIO DE PRESTAÇÃO DE CONTAS OU DE REEMBOLSO DE DESPESAS PARA VIAGEM



Requerente	Rosevelt Ferreira
Matrícula	1192
Lotação	Saúde
Agência	3854
Conta	14333-0
Especificação	Ressarcimento

RELAÇÃO DE NOTAS FISCAIS E RECIBOS ANEXADOS

Veículo Utilizado	Nota/ Recibo n°	Data	Valor	Destino	Fornecedor/Prestador	Visto Sec. Adm e Finanças
94B 101	35333	18.10	15.00	CURITIBA	LIRIO SEZEFREDO	
V 222	116113	17.10	15.00	CURITIBA	REST. BORSATTO	
V 222	9238	17.10	35.00	CURITIBA	REST. STRAUB	
V 222	35302	17.10	15.00	CURITIBA	LIRIO SEZEFREDO	
94B 101	000034606	18.10	35.00	CLARCO	REST. ARISTIDE	
V 222	114382	8.10	15.00	CURITIBA	REST. BORSATTO	
V 222	000031220	8.10	35.00	CURITIBA	REST. AVENIDA	
V 222	91.76	10.10	35.00	CURITIBA	REST. STRAUB	
V 222	35023	8.10	15.00	CURITIBA	LIRIO SEZEFREDO	
V 222	116718	15.10	15.00	CURITIBA	REST. BORSATTO	
94B 252	34971	07.10	36.00	CURITIBA	LIRIO SEZEFREDO	
V 222	35105	10.10	20.00	CURITIBA	LIRIO SEZEFREDO	
V 222	114721	10.10	15.00	CURITIBA	REST. BORSATTO	
94B 252	000074002	7.10	15.00	CURITIBA	L.P.M. REST.	
V 222	38225	11.10	15.00	VANDALIA DO SUL	REST. DEDUCHE	
021X210	35174	14.10	25.00	PBROSSA	LIRIO SEZEFREDO	
V 222	8223	11.10	35.00	VANDALIA DO SUL	REST. OS. CATARINA	
041X210	8569	14.10	15.00	PBROSSA	REST. VARRASQUIM	
041X211	000031399	16.10	35.00	CURITIBA	REST. AVENIDA	
041X211	35247	16.10	15.00	CURITIBA	LIRIO SEZEFREDO	
V 222	000031362	15.10	35.00	CURITIBA	REST. AVENIDA	
V 222	35227	15.10	15.00	CURITIBA	LIRIO SEZEFREDO	
			50900	DR		

Paulo de Souza
 SECRETÁRIO MUNICIPAL DE SAÚDE E VIGILÂNCIA SANITÁRIA
 PORT. 1.882/2017 - RESERVA - PR

CURITIBA 16 10 19 OSPITAL VAZIOS
 Veículo ONIX 211

RESTAURANTE E CHURRASCARIA AVENIDA
 39.436/0001-47 COSTELAO AVENIDA RESTAURANTE LIDA-NE
 AV FRANCISCO HERACLITO DOS SANTOS, 1309 JD DAS AMERICAS
 CURITIBA-PR 81530-000
 Fone: (41)3266-6987 I.E.: 907.59556-07

Documento Auxiliar de Nota Fiscal de Consumidor Eletrônica
 # Código Descrição Qtde Un Valor unit. Valor total
 001 0000000000100 REFEEIÇÃO UND X 35,00 35,00
 001 0000000000100 REFEEIÇÃO UND X 35,00 35,00
 VALOR PAGOS R\$ 35,00
 CHEQUE VALOR PAGOS R\$ 35,00

Consulte pela Chave de Acesso em
<http://www.fazenda.pr.gov.br/nfce/consulta>
 4119 1028 1594 3600 0147 6500 2000 0313 9910 0051 3996
 CONSUMIDOR - CNPJ 76.169.879/0001-61
 NFC-e nº 000031367 Série 002 16/10/2019 11:50:04
 Protocolo de Autorização: 14119132736606
 Data de Autorização 16/10/2019 13:30:52



GRATOS PELA PREFERENCIA
 VOLTE SEMPRE
 Op: MASTER
 CPF/CNPJ: 76169879000161

Tributos Totais Incidentes (Lei Federal 12.741/12): R\$ 6,30
 Autoimp
www.automaq.net

CURITIBA 16 10 19, C.R.V.I.C.A
 QUARTA VEICULO ONIX 211

Via Consumidor
 LIRO SEZEFREDO SERENATO
 CNPJ: 77.721.405/0001-43 Inscrição Estadual: 2011540220
 RODOVIA BR 376, SN, TAQUARACU, Ponta Grossa - PR

DANFE NFC-e - Documento Auxiliar de Nota Fiscal de Consumidor Eletrônica
 Não permite aproveitamento de crédito de ICMS
 Código Descrição Un Valor Unit. Valor Total
 3 SALGADO 4,50 9,00
 19 REFRIGERANTE 600ML 6,00 6,00
 QTD. TOTAL DE ITENS 2
 VALOR TOTAL R\$ 15,00
 FORMA DE PAGAMENTO Valor Pago
 Dinheiro 15,00

Informações dos Tributos Totais Incidentes (Lei Federal 12.741/2012)
 4,26
 Número: 36241 Série: 1 Emissão: 16/10/2019 16:05:22
 Consulte pela Chave de Acesso em: <http://www.fazenda.pr.gov.br>
 CHAVE DE ACESSO 4119 1077 7214 0500 0143 6500 1000 0362 4119 9258 4576

CPF/CNPJ: 76.169.879/0001-61
 P.M. DE RESERVA
 AV CORONEL ROGERIO BORBA, S/N, CENTRO, Reserva - PR



CURITIBA 15.10.19, OSPITAL VAZIOS
 VEICULO ONIX 211

Via Consumidor
 LIRO SEZEFREDO SERENATO
 CNPJ: 77.721.405/0001-43 Inscrição Estadual: 2011540220
 RODOVIA BR 376, SN, TAQUARACU, Ponta Grossa - PR

DANFE NFC-e - Documento Auxiliar de Nota Fiscal de Consumidor Eletrônica
 Não permite aproveitamento de crédito de ICMS
 Código Descrição Un Valor Unit. Valor Total
 3 SALGADO 4,50 9,00
 19 REFRIGERANTE 600ML 6,00 6,00
 QTD. TOTAL DE ITENS 2
 VALOR TOTAL R\$ 15,00
 FORMA DE PAGAMENTO Valor Pago
 Dinheiro 15,00

Informações dos Tributos Totais Incidentes (Lei Federal 12.741/2012)
 4,26
 Número: 36241 Série: 1 Emissão: 16/10/2019 17:05:45
 Consulte pela Chave de Acesso em: <http://www.fazenda.pr.gov.br>
 CHAVE DE ACESSO 4119 1077 7214 0500 0143 6500 1000 0362 2716 7863 0270

CPF/CNPJ: 76.169.879/0001-61
 P.M. DE RESERVA
 AV CORONEL ROGERIO BORBA, S/N, CENTRO, Reserva - PR



CURITIBA 15 10 19 OSPITAL VAZIOS
 VEICULO ONIX 211

RESTAURANTE E CHURRASCARIA AVENIDA
 39.436/0001-47 COSTELAO AVENIDA RESTAURANTE LIDA-NE
 AV FRANCISCO HERACLITO DOS SANTOS, 1309 JD DAS AMERICAS
 CURITIBA-PR 81530-000
 Fone: (41)3266-6987 I.E.: 907.59556-07

Documento Auxiliar de Nota Fiscal de Consumidor Eletrônica
 # Código Descrição Qtde Un Valor unit. Valor total
 001 0000000000100 REFEEIÇÃO UND X 35,00 35,00
 001 0000000000100 REFEEIÇÃO UND X 35,00 35,00
 VALOR PAGOS R\$ 35,00
 CHEQUE VALOR PAGOS R\$ 35,00

Consulte pela Chave de Acesso em
<http://www.fazenda.pr.gov.br/nfce/consulta>
 1594 3600 0147 6500 2000 0313 6710 0051 3674
 CONSUMIDOR - CNPJ 76.169.879/0001-61
 NFC-e nº 000031367 Série 002 15/10/2019 11:50:04
 Protocolo de Autorização: 14119132736606
 Data de Autorização 15/10/2019 11:50:10



GRATOS PELA PREFERENCIA
 VOLTE SEMPRE
 Op: MASTER
 CPF/CNPJ: 76169879000161

Tributos Totais Incidentes (Lei Federal 12.741/12): R\$ 6,30
 Autoimp
www.automaq.net

CNPJ: 78.433.836/0001-77 ARESTIDES PSCHIEDT - RESTAURANTE - ME BR 277, KM 139, SN - BOQUEIRÃO BALSANOVA, PR

QTD	UN	VL UNIT	VL TOTAL
1	UN	35,00	35,00
Total de itens			
Produtos R\$		35,00	
Impostos R\$		0,00	
Outros R\$		0,00	
a Pagar R\$		35,00	
VALOR PAGO R\$		35,00	

Documento Auxiliar da Nota Fiscal de Consumidor Eletrônica

Descrição: REFEIÇÃO ALMOÇO

Consulte pela chave de acesso em <http://www.fazenda.pr.gov.br/nfce/consulta>

Nº 1078 4338 3600 0177 6500 1000 0346 0610 0346 0618

NPJ: 76.169.879/0001-61 MUNICÍPIO DE RESERVA
Avenida Coronel Rogério Borba, 741
Centro - RESERVA/PR

C-e nº 000.034.806 - Série 001 - 18/10/2019 12:09:17

Via Consumidor

ÁREA DE MENSAGEM FISCAL



Impostos Incidentes (Lei Federal 12.741/2012): R\$ 3,92

Kayser Soluções

CNPJ: 18.26.521/0001-85 INSCRIÇÃO ESTADUAL: 906.942797

QTD	UN	VALOR UNIT.	VALOR TOTAL
1	REFEIÇÃO	1,00	35,00
QTD. TOTAL DE ITENS			
VALOR TOTAL R\$		35,00	
FORMA DE PAGAMENTO		Valor Pago	
Dinheiro		35,00	

DANFE NFC-e - Documento Auxiliar da Nota Fiscal de Consumidor Eletrônica

Não permite aproveitamento de crédito de ICMS

Informações dos Tributos Totais Incidentes (Lei Federal 12.741/2012)

Número: 9238 Série: 1 Emissão: 17/10/2019 11:28:35

EMITIDA EM CONTINGÊNCIA

Consulte pela Chave de Acesso em: <http://www.fazenda.pr.gov.br>

CHAVE DE ACESSO: 4119 1018 1265 2100 0155 6500 1000 0092 3890 8218 3012

CONSUMIDOR

CPF/CNPJ: 76.169.879/0001-61

PREFEITURA MUN RESERVA

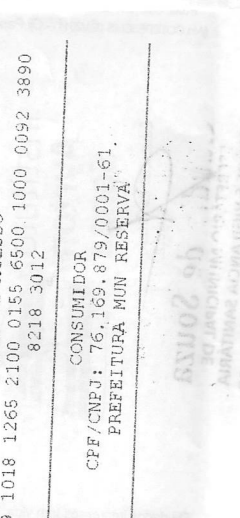

CNPJ: 77.721.405/0001-43 INSCRIÇÃO ESTADUAL: 2011540220

QTD	UN	VALOR UNIT.	VALOR TOTAL
3	SALGADO	4,50	9,00
19	REFRIGERANTE 600ML	6,00	6,00
QTD. TOTAL DE ITENS			
VALOR TOTAL R\$		15,00	
FORMA DE PAGAMENTO		Valor Pago	
Dinheiro		15,00	

DANFE NFC-e - Documento Auxiliar da Nota Fiscal de Consumidor Eletrônica

Não permite aproveitamento de crédito de ICMS

Informações dos Tributos Totais Incidentes (Lei Federal 12.741/2012)

Número: 35302 Série: 1 Emissão: 17/10/2019 18:54:05

Consulte pela Chave de Acesso em: <http://www.fazenda.pr.gov.br>

CHAVE DE ACESSO: 4119 1077 7214 0500 0143 6500 1000 0353 0218 6052 8830

CONSUMIDOR

CPF/CNPJ: 76.169.879/0001-61

P.M. DE RESERVA



CNPJ: 77.721.405/0001-43 INSCRIÇÃO ESTADUAL: 2011540220

QTD	UN	VALOR UNIT.	VALOR TOTAL
3	SALGADO	4,50	9,00
19	REFRIGERANTE 600ML	6,00	6,00
QTD. TOTAL DE ITENS			
VALOR TOTAL R\$		15,00	
FORMA DE PAGAMENTO		Valor Pago	
Dinheiro		15,00	

DANFE NFC-e - Documento Auxiliar da Nota Fiscal de Consumidor Eletrônica

Não permite aproveitamento de crédito de ICMS

Informações dos Tributos Totais Incidentes (Lei Federal 12.741/2012)

Número: 35333 Série: 1 Emissão: 18/10/2019 14:41:06

Consulte pela Chave de Acesso em: <http://www.fazenda.pr.gov.br>

CHAVE DE ACESSO: 4119 1077 7214 0500 0143 6500 1000 0353 3310 571 3589

CONSUMIDOR

CPF/CNPJ: 76.169.879/0001-61

P.M. DE RESERVA

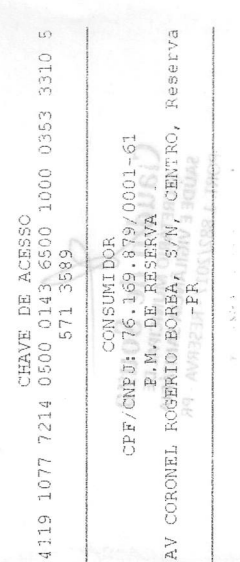

Impostos Incidentes (Lei Federal 12.741/2012): R\$ 3,92

Kayser Soluções

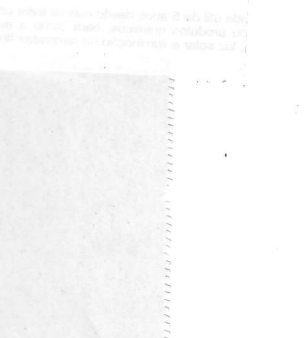

Curitiba 20, 19, 09 Hospital Curitiba
RESTAURANTE E CHURRASCARIA AVENTIDA
 159.436/0001-47 COSTELAO AVENTIDA RESTAURANTE LTDA-ME
 AVENIDA HERRILLITO DOS SANTOS, 1309 JD DAS AMERICAS
 CURITIBA-PR 81530-000
 Fone: (41)3266-6987 J.E.: 907.59556-07
 Documento Auxiliar da Nota Fiscal de Consumidor Eletrônica
 Descrição Qtd e Un Valor unit. Valor total
 00000100 REFEEIÇAO 1 UN X R\$ 35,00 35,00
 Valor total 35,00
 Valor pago 35,00
 Valor a pagar 35,00
 Forma de pagamento VALOR A PAGAR
 Dinheiro VALOR 35,00

Consulte pela chave de acesso em
<http://www.fazenda.pr.gov.br/nfce/consulta>
 1028 1594 3600 0147 6500 2000 0312 2010 0051 2200
 Emissão: 08/10/2019 12:05:46
 Série: 002
 Protocolo de Autorização: 141191298314644
 Data de Autorização: 08/10/2019 12:05:49



Curitiba 19 10 19. 09 Hospital Curitiba
CHURRASCARIA BORSATTO
 ARIANE MACHADO BORSATTO & CIA LTDA
 Cnpj: 09.475.349/0001-64 - IE: 904.36348-09
 Fone: 09.475.349/0001-64

Documento Auxiliar da Nota Fiscal de Consumidor Eletrônica
 Produto Descrição Qtd x Unitário Total
 600 DESPESA 1 UN x R\$ 15,00 = R\$ 15,00
 Valor Total R\$ 15,00
 FORMA DE PAGAMENTO VALOR PAGO
 Dinheiro R\$ 15,00

Informação dos Tributos Totais Incidentes Fonte IBPT
 (Lei Federal 12.741/2012)
 R\$ 1,68
 R\$ 15,00

ÁREA DE MENSAGEM FISCAL
 Consulte pela Chave de Acesso em
<http://www.fazenda.pr.gov.br/nfce/consulta>
 CHAVE DE ACESSO
 4119 1009 4763 4900 0164 6600 1000 1157 1816 6446 8067
 CNP/JCPF/ID Estrangeiro -
 76.169.879/0001-61
 CONSUMIDOR
 COLONIA WITMARSUN
 PALMEIRA

NFC-e: 116.771 Série: 001
 Emissão: 15/10/2019 04:39:19
 Autorização: 141191331504460
 Data/Hora: 15/10/2019 04:39:18



Desenvolvido por Pro System - 43 3534-6117 - www.prosap.com.br

Curitiba 20-10-19 Hospital Curitiba
CHURRASCARIA BORSATTO
 ARIANE MACHADO BORSATTO & CIA LTDA
 Cnpj: 09.475.349/0001-64 - IE: 904.36348-09
 Fone: 09.475.349/0001-64

Documento Auxiliar da Nota Fiscal de Consumidor Eletrônica
 Produto Descrição Qtd x Unitário Total
 600 DESPESA 1 UN x R\$ 15,00 = R\$ 15,00
 Valor Total R\$ 15,00
 FORMA DE PAGAMENTO VALOR PAGO
 Dinheiro R\$ 15,00

Informação dos Tributos Totais Incidentes Fonte IBPT
 (Lei Federal 12.741/2012)
 R\$ 1,68
 R\$ 15,00

EMITIDA EM CONTINGENCIA
 Consulte pela Chave de Acesso em
<http://www.fazenda.pr.gov.br/nfce/consulta>
 CHAVE DE ACESSO
 4119 1009 4763 4900 0164 6600 1000 1147 7198 1609 4071
 CNP/JCPF/ID Estrangeiro -
 76.169.879/0001-61
 CONSUMIDOR
 COLONIA WITMARSUN
 PALMEIRA

NFC-e: 114.771 Série: 001
 Emissão: 10/10/2019 04:46:49
 Autorização:



Desenvolvido por Pro System - 43 3534-6117 - www.prosap.com.br

Curitiba 20, 10, 19, 09 Hospital Curitiba
LANÇONETE LTDA
 CNPJ: 16.963.447/0001-41 LPM SCHUCK RESTAURANTE E
 LANCHONETE LTDA
 ROD. BR 277, KM 137, S/N, SAO LUIZ DO PURUNA, BALSAA
 NOVA, PR, IE: 9060946229

Documento Auxiliar da Nota Fiscal de Consumidor Eletrônica
 # COD DESCRIÇÃO QTD UN VL.UN. VL.TOTAL
 001 504 LANCHE 1 UN x 15,00 15,00
 QTD. TOTAL DE ITENS 1
 Valor Produtos 15,00
 Descontos 0,00
 Acréscimos 0,00
 VALOR A PAGAR 15,00
 FORMA DE PAGAMENTO VALOR
 Dinheiro VALOR 15,00

Consulte pela chave de acesso em:
<http://www.fazenda.pr.gov.br/nfce/consulta>
 4119 1016 9637 4400 0141 6500 1000 0740 0217 9446 6176
 CNPJ: 76.169.879/0001-61 PREFEITURA MUNICIPAL DE
 RESERVA

NFC-e nº: 000.074.002 - Série: 001
 Emissão: 07/10/2019 10:28:47 - Via Consi
 Protocolo de Autorização:
 141191292801542 07/10/2019 10:28:50



Tributos Incidentes (Lei Federal 12.741/2012): R\$ 4,61
 MEDIA: 0,00

Desenvolvido por Pro System - 43 3534-6117 - www.prosap.com.br

CURITIBA, 10.10.19, OSPITAL
VARIOS Vecedlo VIAZ

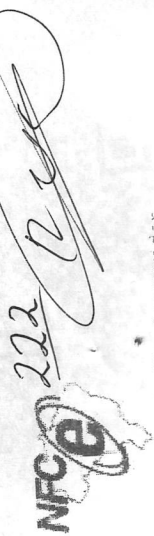

Via Consumidor
LIRIO SEZEFREDO SERENATO
CNPJ: 77.721.405/0001-43 Inscrição Estadual: 2011540220
RODOVIA BR 376, SM, TAQUARACU, Ponta Grossa - PR

DANFE NFC-e - Documento Auxiliar da Nota Fiscal de Consumidor Eletrônica
Não permite aproveitamento de crédito de ICMS

Código Qtdde	Un	Valor Unit.	Valor Total
1	lanche	20,00	20,00
QTD. TOTAL DE ITENS			
VALOR TOTAL R\$			20,00
FORMA DE PAGAMENTO		Valor Pago	20,00
Dinheiro			

Informações dos Tributos Totais Incidentes (Lei Federal 12.741/2012)

Número: 35105 Série: 1 Emissão: 10/10/2019 20:59:04

Consulte pela Chave de Acesso em: <http://www.fazenda.pr.gov.br>

4119 1077 7214 0500 0143-6500 1000 0551 0519 4

AV CONSUMIDOR
P.M. DE RESERVA
AV CORONEL ROGERIO BOREA, S/N, CENTRO, Reserva -PR



CURITIBA, 10.10.19, OSPITAL
VARIOS Vecedlo VIAZ

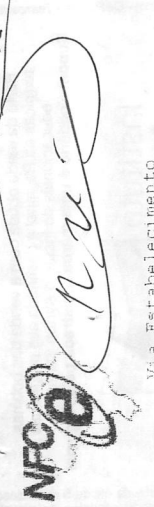

Via Estabelecimento
STRAUB DOS SANTOS REFEICOES LTDA
CNPJ: 18.1126.523/0001-85 Inscrição Estadual: 9063042797
RUA DO CAQUI, 1125, ARACATUBA, Campina Grande do Sul - PR

DANFE NFC-e - Documento Auxiliar da Nota Fiscal de Consumidor Eletrônica
Não permite aproveitamento de crédito de ICMS

Código Qtdde	Un	Valor Unit.	Valor Total
1	REFEICAO	1,00	35,00
QTD. TOTAL DE ITENS			
VALOR TOTAL R\$			35,00
FORMA DE PAGAMENTO		Valor Pago	35,00
Dinheiro			

Informações dos Tributos Totais Incidentes (Lei Federal 12.741/2012)

Número: 9176 Série: 1 Emissão: 10/10/2019 13:06:10

Consulte pela Chave de Acesso em: <http://www.fazenda.pr.gov.br>

4119 1018 1265 2100 0155-8500 1000 0091 7696

AV CONSUMIDOR
PREFEITURA MUN RESERVA
AV CORONEL ROGERIO BOREA, S/N, CENTRO, Reserva -PR



SASA CURITIBA
VARIOS Vecedlo VIAZ



Via Consumidor
LIRIO SEZEFREDO SERENATO
CNPJ: 77.721.405/0001-43 Inscrição Estadual: 2011540220
RODOVIA BR 376, SM, TAQUARACU, Ponta Grossa - PR

DANFE NFC-e - Documento Auxiliar da Nota Fiscal de Consumidor Eletrônica
Não permite aproveitamento de crédito de ICMS

Código Qtdde	Un	Valor Unit.	Valor Total
19	SALGADO	4,50	9,00
1	REFEICAO	5,90	6,00
QTD. TOTAL DE ITENS			
VALOR TOTAL R\$			15,00
FORMA DE PAGAMENTO		Valor Pago	15,00
Dinheiro			

Informações dos Tributos Totais Incidentes (Lei Federal 12.741/2012)

Número: 35023 Série: 1 Emissão: 10/10/2019 13:49:49

Consulte pela Chave de Acesso em: <http://www.fazenda.pr.gov.br>

4119 1077 7214 0500 0143-6500 1000 0551 0519 4

AV CONSUMIDOR
P.M. DE RESERVA
AV CORONEL ROGERIO BOREA, S/N, CENTRO, Reserva -PR

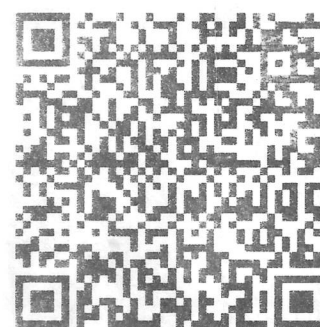

PONTAGROSA, 14, 10, 27

CARINICA SABBOT, Veicolo

NFC-e 210

Via Consumidor
LIRIO SEZEFERDO SERENATO
CPF: 77.722-405/0001-43 Inscrição Estadual:
2011540220
RODOVIA BR 376, SN, TAQUARACU, Ponta Grossa -
PR

DANFE NFC-e - Documento Auxiliar da Nota Fisca
l de Consumidor Eletrônica
Não permite aproveitamento de crédito de ICMS

Código	Qtde	Un	Valor Unit.	Valor Total
32	1,000	UNID	20,00	20,00
59	1,000	UNID	5,00	5,00

QTD. TOTAL DE ITENS 2
VALOR TOTAL R\$ 25,00
FORMA DE PAGAMENTO Valor Pago
Dinheiro 25,00

Informações dos Tributos Totais Incidentes
(Lei Federal 12.741/2012) 6,43

Número: 35174 Série: 1 Emissão: 14/10/2019 10:
05:44

Consulte pela Chave de Acesso em: <http://www.fazenda.pr.gov.br>

4119 1077 7214 0500 0143 6500 1000 0351 7419 9
008 8626

CONSUMIDOR
CPF/CNPJ: 76.169.879/0001-61
P.M. DE RESERVA
AV CORONEL ROGERIO BORBA, S/N, CENTRO, Reserva
-PR, 81000-000

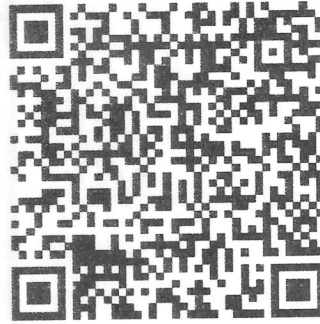

Pequeno Príncipe

NFC-e 252

Via Consumidor
LIRIO SEZEFERDO SERENATO
CPF: 77.722-405/0001-43 Inscrição Estadual:
2011540220
RODOVIA BR 376, SN, TAQUARACU, Ponta Grossa -
PR

DANFE NFC-e - Documento Auxiliar da Nota Fisca
l de Consumidor Eletrônica
Não permite aproveitamento de crédito de ICMS

Código	Un	Valor Unit.	Valor Total
11	1,000	UNID	33,00
20	1,000	UNID	3,00

QTD. TOTAL DE ITENS 2
VALOR TOTAL R\$ 36,00
FORMA DE PAGAMENTO Valor Pago
Dinheiro 36,00

Informações dos Tributos Totais Incidentes
(Lei Federal 12.741/2012) 6,50

Número: 34971 Série: 1 Emissão: 07/10/2019 11:
54:04

Consulte pela Chave de Acesso em: <http://www.fazenda.pr.gov.br>

4119 1077 7214 0500 0143 6500 1000 0349 7119 3
774 9840

CONSUMIDOR
CPF/CNPJ: 76.169.879/0001-61
P.M. DE RESERVA
AV CORONEL ROGERIO BORBA, S/N, CENTRO, Reserva
-PR, 81000-000



MANDAIA, 11, 1019, OSPITAL
REGIONAL, Veiculo UFR 222

NFC-e 222

Via Consumidor
DEDUCH E DEDUCH LTDA
CPF: 29.912.240/0001-44 IE: 9077522678
R00 00 CAFE BR376 Km 332, 1257, sala 2,
005 FRANCA, Ortigueira, PR

DANFE NFC-e - Documento Auxiliar da Nota Fisca
l de Consumidor Eletrônica

Código	Descrição	Qtde	Un	Unit	IVI Total
SEM GTIN	REFEICAO/CAFE/LANCHE	1un	15,00	15,00	15,00

QTD. Total de Itens 1
Valor Total R\$ 15,00
FORMA PAGAMENTO VALOR PAGO
Dinheiro 15,00

Tributos Totais Incidentes (Lei 12.741/2012) R\$ 0,63

INFORMACOES ADICIONAIS
Caixa:002 Operador:ANA DEDUCH Seq:46148 Rev:0
20919

EMISSAO NORMAL
Número: 38225 Série: 1 Data de Emissão: 11/10/2019 17:50:32
- Via Consumidor

Consulta pela Chave de Acesso em
<http://www.sped.fazenda.pr.gov.br>

4119 1029 9122 4000 0144 6500 1000 0362 2516 2831 1033

CHAVE DE ACESSO
CONSUMIDOR
CNPJ: 76.169.879/0001-61

Protocolo de autorização: 141191516869204 11/10/2019 17:50:34



Visualização de arquivos



Auto-Atendimento Comprovante – Arquivo

Agência débito: 2523-2
Conta débito: 8079-9
CPF/CNPJ: 76169879/0001-61 MUNICÍPIO DE RESERVA

Banco: 341
Agência crédito: 3854-
Conta crédito: 143330-
Favorecido: ROSEVELT FERREIRA
Documento empresa: 0000001111O000000259
Data pagamento: 14/11/2019
Valor pagamento: 506,00
Documento banco: 00000890000254679070
Data real pagamento: 14/11/2019
Valor real pagamento: 506,00
Autenticação: 8174C5F1FC7A090B
