

Município de Reserva - PR

CNPJ: 76169879000161 IE:
Endereço: Av.Cel Rogério Borba, 741 CEP: 84320000 Cidade: Reserva
Fone: 32768300 Fax:

NOTA DE PAGAMENTO

Número	Data	Previsão N°	Liquidação N°	Empenho N°	Requisição N°
	03/10/2019	6020	5288/2019	4577/2019	

Licitação

Tipo _____ Número _____
Sem licitação

Contrato/Aditivo

Sequência Contrato Aditivo Início da vigência Fim da vigência Fim da vig. atualizada Início da execução Fim da execução Fim da exe. atualizada

Credor

Fornecedor

JOAO SILVEIRA

Endereço

RUA LUIZA ALMEIDA FERREIRA, 155

Cidade/UF

Reserva/PR

Matrícula

23351-0

CPF/CNPJ

738.676.759-53

Bairro

CENTRO

Fone

CEP

84320-000

Tipo de conta bancária

Conta Corrente

Banco

341

Agência

3854

Conta

13599-7

Classificação da despesa

2170 06 SECRETARIA DE SAÚDE E VIGILÂNCIA SANITÁRIA

06.001 DEPARTAMENTO DE SAÚDE

10.122.0006.2042 Atividades do Gabinete do Secretário de Saude

3.3.90.39.41.00 FORNECIMENTO DE ALIMENTAÇÃO

Valor

R\$ 440,50

Outras informações

Retenções

Total de retenções

R\$ 0,00

Valor líquido

R\$ 440,50

Recursos

00303 - Saúde - Receitas Vinculadas (E.C. 29/00 - 15%)

Conta bancária 80799 - BANCO DO BRASIL

Documento

Data

03/10/2019

Valor

R\$ 440,50

Recibo

Recebi do Município de Reserva, a importância de Quatrocentos e Quarenta Reais e Cinquenta Centavos, referente ao pagamento do empenho número 4577/2019.

Assinatura: _____

Reserva, ____/____/____

FREDERICO BITTENCOURT HORNING
Prefeito Municipal

JOSSIMARA VIEIRA XAVIER
Secretário(a) de Administração e Finanças

Município de Reserva - PR

CNPJ: 76169879000161 IE:
Endereço: Av.Cel Rogério Borba, 741 CEP: 84320000 Cidade: Reserva
Fone: 32768300 Fax:

NOTA DE LIQUIDAÇÃO

Número **5288/2019** Emitido em 05/09/2019 Requisição Nº Empenho Nº 4577/2019

Licitação

Tipo Sem licitação Número

Contrato/Aditivo

Sequência Contrato Aditivo Início da vigência Fim da vigência Fim da vig. atualizada Início da execução Fim da execução Fim da exe. atualizada

Credor

Fornecedor

JOAO SILVEIRA

Matrícula

23351-0

CPF/CNPJ

738.676.759-53

Endereço

RUA LUIZA ALMEIDA FERREIRA, 155

Bairro

CENTRO

Cidade/UF

Reserva/PR

CEP

84320-000

Fone

Tipo de conta bancária Banco

Conta Corrente 341

Agência

3854

Conta

13599-7

Classificação da despesa

06 SECRETARIA DE SAÚDE E VIGILÂNCIA SANITÁRIA

Saldo do empenho

R\$ 440,50

06.001 DEPARTAMENTO DE SAÚDE

Valor liquidado

10.122.0006.2042 Atividades do Gabinete do Secretário de Saude

R\$ 440,50

3.3.90.39.41.00 FORNECIMENTO DE ALIMENTAÇÃO

Saldo à Liquidar

2170 00303 Saúde - Receitas Vinculadas (E.C. 29/00 - 15%)

R\$ 0,00

Outras informações

Retenções

Total de retenções

R\$ 0,00

Valor líquido

R\$ 440,50

Servidor que autorizou a liquidação

253057 - CLAUDIO DE SOUZA

Histórico

Documentos fiscais

Tipo	Número	Série	Emissão	Valor	Tipo	Número	Série	Emissão	Valor
33 - Cupom Fiscal	32647	1	19/07/2019	35,00	33 - Cupom Fiscal	101460	1	07/08/2019	15,00
33 - Cupom Fiscal	278405	1	07/08/2019	35,00	33 - Cupom Fiscal	33093	1	08/08/2019	35,50
33 - Cupom Fiscal	101546	1	08/08/2019	15,00	33 - Cupom Fiscal	29807	1	09/08/2019	25,00
33 - Cupom Fiscal	33214	1	12/08/2019	35,50	33 - Cupom Fiscal	101830	1	12/08/2019	15,00
33 - Cupom Fiscal	14510	1	13/08/2019	35,00	33 - Cupom Fiscal	34178	1	13/08/2019	15,00
33 - Cupom Fiscal	102023	1	14/08/2019	15,00	33 - Cupom Fiscal	30009	1	14/08/2019	35,00
33 - Cupom Fiscal	14556	1	16/08/2019	35,00	33 - Cupom Fiscal	34428	1	16/08/2019	15,00
33 - Cupom Fiscal	31228	1	17/08/2019	45,00	33 - Cupom Fiscal	14576	1	20/08/2019	34,50

Município de Reserva - PR

CNPJ: 76169879000161 IE:
Endereço: Av.Cel Rogério Borba, 741 CEP: 84320000 Cidade: Reserva
Fone: 32768300 Fax:

NOTA DE EMPENHO

Número 4577/2019	Tipo Ordinário	Emitido em 05/09/2019	Requisição Nº	Req. Compra Nº
----------------------------	-------------------	--------------------------	---------------	----------------

Licitação

Tipo Sem licitação	Número
-----------------------	--------

Contrato/Aditivo

Sequência Contrato	Aditivo	Início da vigência	Fim da vigência	Fim da vig. atualizada	Início da execução	Fim da execução	Fim da exe. atualizada
--------------------	---------	--------------------	-----------------	------------------------	--------------------	-----------------	------------------------

Credor

Fornecedor JOAO SILVEIRA	Matricula 23351-0	CPF/CNPJ 738.676.759-53				
Endereço RUA LUIZA ALMEIDA FERREIRA, 155	Bairro CENTRO					
Cidade/UF Reserva/PR	CEP 84320-000	Fone	Tipo de conta bancária Conta Corrente	Banco 341	Agência 3854	Conta 13599-7

Classificação da despesa

06 SECRETARIA DE SAÚDE E VIGILÂNCIA SANITÁRIA	Saldo anterior
06.001 DEPARTAMENTO DE SAÚDE	R\$ 79.435,04
10.122.0006.2042 Atividades do Gabinete do Secretário de Saude	Valor empenhado
3.3.90.39.41.00 FORNECIMENTO DE ALIMENTAÇÃO	R\$ 440,50
2170 00303 Saúde - Receitas Vinculadas (E.C. 29/00 - 15%) Do Exercício	Saldo atual
	R\$ 78.994,54

Outras informações

Histórico

VALOR QUE SE EMPENHA REFERENTE A RESSARCIMENTO DE DESPESAS COM VIAGEM DO MOTORISTA DO DPTO DE SAUDE.

FREderico BITTENcOURT HORNUng
Prefeito Municipal



BRANDELERO E BRANDELERO LTDA
 Av. Souza Naves S/N, 1 - Piquinhos
 Paraná
 TEL: 4232397158 Ponta Grossa IE: 2011491424
 CNPJ: 00326761000138
 DANFE NFC-e - Documento Auxiliar
 da Nota Fiscal Eletrônica para Consumidor Final
 Não permite aproveitamento de crédito de ICMS
 ITEM COD. DESC. QTD. UN. VL UNIT(R\$) VL ITENS(R\$)

1	035	REFEICAO	1,00	UN	35,00	35,00
TOTAL R\$						35,00
Dinheiro						35,00



Valor Aprox dos Tributos R\$ 1,47 (4,20%) Fonte:
 IBPT/CLIENTE: PREFEITURA MUNICIPAL DE RESERVA CNP
 J/CP
 F: 76169879000161AV. CORDONEL ROGERIO BORBA 741 R
 eservavmml.nox.com.br

Número 278405 Série 1 Emissão 07/08/2019 22:06:3
 6 - Via Consumidor
 Consulte pela Chave de Acesso em www.sped.fazend
 a.pr.gov.br/modules/conteudo/conteudo.php?conteu
 do=100
 CHAVE DE ACESSO
 4119 0800 3267 6100 0138 6500 1000 2784 0510 109
 0 0678
 Protocolo de autorização: 141191007753198

07/08/2019 22:06:36
 Trib Aprox R\$ 0,63 Fed, R\$ 0,21 Est e R\$ 0,00 Mun
 Fonte: IBPT/empresome D11D7F
 centent
 Vendedor: SUPERVISOR
 Emitido por Clipp Store - CompuFour Software



A. NESTOR M. DALL AGNOLL LTDA
 CNPJ: 11.869.357/0001-27 - IE: 9051764126
 Rodovia RODÓVIA BR 277, SIN - SAO LUIZ DO PURUNA - Balsa
 Nova - PR
 Telefone: (41) - 3651 1196

000229	SALGADO ASSADO T	2,00	UN	6,000	0,00	12,00
000222	PINGADO	1,00	UN	3,000	0,00	3,00
Qtd. Total de Itens						2
Valor Total R\$						15,00
FORMA PAGAMENTO						VALOR PAGO R\$
Dinheiro						15,00

Consulte pela Chave de Acesso em:
<http://www.fazenda.pr.gov.br>
 4119 0811 8693 5700 0127 6500 1000 1014 6010 0101 4800
CONSUMIDOR
 CNPJ: 76.169.879/0001-61 MUNICIPIO DE RESERVA
 Avenida CEL ROGERIO BORBA, 741
 CENTRO - Reserva - PR
 NFC-e nº: 000.101.460 - Série: 1 07/08/2019 06:14:04 - Via
 Consumidor

Protocolo autorização: 141191002664684
 Data autorização: 07/08/2019 06:15:14



Trib Aprox R\$ 0,63 Fed, R\$ 0,21 Est e R\$ 0,00 Mun
 Fonte: IBPT/empresome D11D7F
 centent
 Vendedor: SUPERVISOR
 Emitido por Clipp Store - CompuFour Software

Via Consumidor
 EZEQUIEL SERENATO
 77.721.405/0001-43 Inscricao Estadual:
 0.220
 A-ER 376, 38, TABAERATI, Ponta Grossa -

1	00000001	55,00			55,00
1	00000010	2,50			2,50
TOTAL DE ITENS					2
TOTAL R\$					57,50
DE PAGAMENTO					Valor Pago
Dinheiro					57,50

ações dos Tributos Totais Incidentes
 detal 12.741/2012) 5,31
 37603 Série: 1 Emissão: 08/08/2019 13:
 17:04
 e pela Chave de Acesso em: <http://www.fazenda.pr.gov.br>

CHAVE DE ACESSO
 77 7214 0500 0143 6500 1000 0330 9518 2
 300 9790
 CONSUMIDOR
 CPF/CNPJ: 76.169.879/0001-61
 R. B. DE RESERVA
 RUEL ROGERIO BORBA S/N CENTRO Reserva
 30 JAN BRUM OMBIAZIN
 ALIAMENTO AV. AUGUSTO 2304AE
 AV. AVULSO - VILA SERRA PROR

20093 Série: 1 Emissão: 08/08/2019 13:
 17:04
 e pela Chave de Acesso em: <http://www.fazenda.pr.gov.br>



CNPJ: 78.433.836/0001-77 ARESTIDES
 PSCHIEDT - RESTAURANTE - ME
 BR 277, KM 139, SIN - BOQUEIRÃO
 BALSA NOVA, PR

1	REFEICAO ALMOÇO	35,00			35,00
Qtd. Total de Itens					1
Valor Produtos R\$					35,00
Descontos R\$					0,00
Acréscimos R\$					0,00
Valor a Pagar R\$					35,00
FORMA DE PAGAMENTO					VALOR PAGO R\$
Dinheiro					35,00
Troco R\$					0,00

Consulte pela chave de acesso em
<http://www.fazenda.pr.gov.br/nfc-e/consulta>
 4119 0778 4338 3600 0177 6500 1000 0126 4749 0326 4718
CONSUMIDOR NÃO IDENTIFICADO
 NFC-e nº 000.032.647 Série 001 19/07/2019 11:30:54
 Via Consumidor

Protocolo autorização: 141191002664684
 Data autorização: 07/08/2019 06:15:14



Tributos Incidentes (Lei Federal 12.741/2012) 3,92
 Maysen Soluções



Via Estabelecimento
 LUIZ SEZEFREDO FERREIRO
 CNPJ: 77.721.405/0001-43 - Inscrição Estadual: 2011540220
 RODOVIA BR 277, SN, SAO LUIZ DO PURUNA - Bals - PR

DAIPE NFC-e - Documento Auxiliar da Nota Fiscal de Consumidor Eletrônica
 Não permite aproveitamento de crédito de ICMS
 Código Descrição Qtd Un Vi Unit. Vi Total
 001 0000000000001 REFEIÇÃO UND X 25,00 25,00

QTD. TOTAL DE ITENS 001 25,00
 VALOR TOTAL R\$ 25,00
 FORMA DE PAGAMENTO Valor Pago 25,00
 Dinheiro

Consulte pela Chave de Acesso em
<http://www.fazenda.pr.gov.br>
 4119 0800 8248 4200 0168 6500 1000 0298 0710 0029 8077

CONSUMIDOR CNPJ: 76.169.879/0001-61
 NOME: PHILLIP DA COSTA FERREIRA
 Informações das Rubricas Totais Incidentes (Lei Federal 12.741/2012) 0,00

Protocolo de Autorização: 141191014319775
 Data de Autorização: 09/08/2019 12:05:39

Protocolo de Autorização: 141191007905335
 Data autorização: 08/08/2019 06:03:44

Protocolo de Autorização: 141191027673630
 Data autorização: 12/08/2019 06:01:03

Protocolo de Autorização: 141191027673630
 Data autorização: 12/08/2019 06:01:03

Protocolo de Autorização: 141191027673630
 Data autorização: 12/08/2019 06:01:03

Protocolo de Autorização: 141191027673630
 Data autorização: 12/08/2019 06:01:03

Protocolo de Autorização: 141191027673630
 Data autorização: 12/08/2019 06:01:03

A. NESTOR M. DALL AGNOL LTDA
 CNPJ: 11.869.357/0001-27 - IE: 9051764126
 Rodovia RODÓVIA BR 277, SN - SAO LUIZ DO PURUNA - Bals - PR

Novo - PR
 Telefone: (41) - 3651 1196

Documento Auxiliar da Nota Fiscal de Consumidor Eletrônica

Código Descrição Qtd. Und. Vir. Unit. Desc. Vir. Total
 000131 X TUDO 1,00 UN 15,000 0,00 15,00

Qtd Total de Itens 1
 Valor Total R\$ 15,00
 FORMA PAGAMENTO VALOR PAGOR R\$ 15,00
 Dinheiro

Consulte pela Chave de Acesso em:
<http://www.fazenda.pr.gov.br>
 4119 0811 8693 5700 0127 6500 1000 1015 4610 0101 5468

CONSUMIDOR
 CNPJ: 76.169.879/0001-61 MUNICIPIO DE RESERVA
 Avenida CEL ROGERIO BORBA, 741
 CENTRO - Reserva - PR

NFC-e nº: 000.101.546 - Série: 1 08082019 06:02:35 - Via Consumidor

Protocolo de Autorização: 141191007905335
 Data autorização: 08/08/2019 06:03:44

Protocolo de Autorização: 141191027673630
 Data autorização: 12/08/2019 06:01:03

Protocolo de Autorização: 141191027673630
 Data autorização: 12/08/2019 06:01:03

Protocolo de Autorização: 141191027673630
 Data autorização: 12/08/2019 06:01:03

Protocolo de Autorização: 141191027673630
 Data autorização: 12/08/2019 06:01:03

Protocolo de Autorização: 141191027673630
 Data autorização: 12/08/2019 06:01:03

RESTAURANTE BOM GOSTO

LÓPES & VOLPATO LTDA
 AV. PARANA, 695 CENTRO - TELEMACO BORBA - PR 84261-060 Fone: (42)3273-2416
 CNPJ: 00.824.842/0001-68 IE: 00.009.011/5800-22

DOCUMENTO AUXILIAR DA NOTA FISCAL DE CONSUMIDOR ELETRONICA
 # Cód Descrição Qtd Un Vi Unit. Vi Total
 001 0000000000001 REFEIÇÃO UND X 25,00 25,00

QTD. TOTAL DE ITENS 001 25,00
 VALOR TOTAL R\$ 25,00
 FORMA DE PAGAMENTO Valor Pago 25,00
 Dinheiro

Consulte pela Chave de Acesso em
<http://www.fazenda.pr.gov.br/nfce/consulta>
 4119 0800 8248 4200 0168 6500 1000 0298 0710 0029 8077

CONSUMIDOR CNPJ: 76.169.879/0001-61
 NOME: PHILLIP DA COSTA FERREIRA
 Informações das Rubricas Totais Incidentes (Lei Federal 12.741/2012) 0,00

Protocolo de Autorização: 141191014319775
 Data de Autorização: 09/08/2019 12:05:39

Protocolo de Autorização: 141191007905335
 Data autorização: 08/08/2019 06:03:44

Protocolo de Autorização: 141191027673630
 Data autorização: 12/08/2019 06:01:03

Protocolo de Autorização: 141191027673630
 Data autorização: 12/08/2019 06:01:03

Protocolo de Autorização: 141191027673630
 Data autorização: 12/08/2019 06:01:03

Protocolo de Autorização: 141191027673630
 Data autorização: 12/08/2019 06:01:03

Protocolo de Autorização: 141191027673630
 Data autorização: 12/08/2019 06:01:03

Protocolo de Autorização: 141191027673630
 Data autorização: 12/08/2019 06:01:03

Protocolo de Autorização: 141191027673630
 Data autorização: 12/08/2019 06:01:03

A. NESTOR M. DALL AGNOL LTDA
 CNPJ: 11.869.357/0001-27 - IE: 9051764126
 via RODÓVIA BR 277, SN - SAO LUIZ DO PURUNA - Bals - Bals - PR

Novo - PR
 Telefone: (41) - 3651 1196

Documento Auxiliar da Nota Fiscal de Consumidor Eletrônica

Código Descrição Qtd. Und. Vir. Unit. Desc. Vir. Total
 X TUDO 1,00 UN 15,000 0,00 15,00

Qtd Total de Itens 1
 Valor Total R\$ 15,00
 PAGAMENTO VALOR PAGOR R\$ 15,00
 Dinheiro

Consulte pela Chave de Acesso em:
<http://www.fazenda.pr.gov.br>
 0811 8693 5700 0127 6500 1000 1018 3010 0101 8307

CONSUMIDOR
 CNPJ: 76.169.879/0001-61 MUNICIPIO DE RESERVA
 Avenida CEL ROGERIO BORBA, 741
 CENTRO - Reserva - PR

NFC-e nº: 000.101.830 - Série: 1 12082019 05:59:53 - Via Consumidor

Protocolo de Autorização: 141191027673630
 Data autorização: 12/08/2019 06:01:03

Protocolo de Autorização: 141191027673630
 Data autorização: 12/08/2019 06:01:03

Protocolo de Autorização: 141191027673630
 Data autorização: 12/08/2019 06:01:03

Protocolo de Autorização: 141191027673630
 Data autorização: 12/08/2019 06:01:03

Protocolo de Autorização: 141191027673630
 Data autorização: 12/08/2019 06:01:03

Protocolo de Autorização: 141191027673630
 Data autorização: 12/08/2019 06:01:03

Protocolo de Autorização: 141191027673630
 Data autorização: 12/08/2019 06:01:03



Trib Aprox R\$ 0,63 Fed. R\$ 0,00 Est e R\$ 0,00 Mun
 Fonte: IBPT/empresome D11D7F
 Vendedor: SUPERVISOR
 Emitido por Clipp Store - CompuFour Software

CPF/CNPJ: 76169879000161
 VALOR DO IMPOSTO APROXIMADO: 1,05 / 4,20%
 Autoimp

Trib Aprox R\$ 0,63 Fed. R\$ 0,00 Est e R\$ 0,00 Mun
 empresome D11D7F
 Vendedor: SUPERVISOR
 Emitido por Clipp Store - CompuFour Software



O Instituto Ayrton Senna já beneficiou mais de 22 milhões de crianças e jovens, com educação de qualidade.
 Acesse e conheça mais: www.ias.org.br

João Silveira

INSTITUTO AYRTON SENNA
 Rua...
 Curitiba, PR

João Silveira

Claudio de Souza
 SECRETARIO MUNICIPAL DE SAUDE E VIGILANCIA SANITARIA
 PORT. 1.882/2017 - RESERVA - PR



O Instituto Ayrton Senna já beneficiou mais de 22 milhões de crianças e jovens, com educação de qualidade.
 Acesse e conheça mais: www.ias.org.br

João Silveira

INSTITUTO AYRTON SENNA
 Rua...
 Curitiba, PR

João Silveira

Claudio de Souza
 SECRETARIO MUNICIPAL DE SAUDE E VIGILANCIA SANITARIA
 PORT. 1.882/2017 - RESERVA - PR

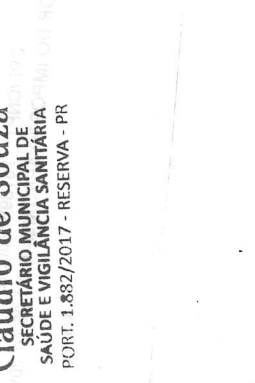

Curta nossa fan page /InstitutoAyrtonSenna

O Instituto Ayrton Senna já beneficiou mais de 22 milhões de crianças e jovens, com educação de qualidade.
 Acesse e conheça mais: www.ias.org.br



INSTITUTO AYRTON SENNA
 Rua...
 Curitiba, PR

Curta nossa fan page /InstitutoAyrtonSenna
 Acesse e conheça mais: www.ias.org.br

João Silveira

Instituto Ayrton Senna
 Educação do futuro, agora.
 Curta nossa fan page /InstitutoAyrtonSenna



Instituto Ayrton Senna
 Rua...
 Curitiba, PR

Claudio de Souza
 SECRETARIO MUNICIPAL DE SAUDE E VIGILANCIA SANITARIA
 PORT. 1.882/2017 - RESERVA - PR



Curta nossa fan page /InstitutoAyrtonSenna

O Instituto Ayrton Senna já beneficiou mais de 22 milhões de crianças e jovens, com educação de qualidade.
 Acesse e conheça mais: www.ias.org.br



INSTITUTO AYRTON SENNA
 Rua...
 Curitiba, PR

Curta nossa fan page /InstitutoAyrtonSenna
 Acesse e conheça mais: www.ias.org.br

João Silveira

Instituto Ayrton Senna
 Educação do futuro, agora.
 Curta nossa fan page /InstitutoAyrtonSenna



Instituto Ayrton Senna
 Rua...
 Curitiba, PR

Claudio de Souza
 SECRETARIO MUNICIPAL DE SAUDE E VIGILANCIA SANITARIA
 PORT. 1.882/2017 - RESERVA - PR



Curta nossa fan page /InstitutoAyrtonSenna

O Instituto Ayrton Senna já beneficiou mais de 22 milhões de crianças e jovens, com educação de qualidade.
 Acesse e conheça mais: www.ias.org.br



INSTITUTO AYRTON SENNA
 Rua...
 Curitiba, PR

Curta nossa fan page /InstitutoAyrtonSenna
 Acesse e conheça mais: www.ias.org.br

João Silveira

Instituto Ayrton Senna
 Educação do futuro, agora.
 Curta nossa fan page /InstitutoAyrtonSenna



Instituto Ayrton Senna
 Rua...
 Curitiba, PR

Claudio de Souza
 SECRETARIO MUNICIPAL DE SAUDE E VIGILANCIA SANITARIA
 PORT. 1.882/2017 - RESERVA - PR



RESTAURANTE E CHURRASCARIA AVENIDA

59.436/0001-47 COSTELAO AVENIDA RESTAURANTE LTDA-ME
JISCO HERALDITO DOS SANTOS, 1309 JD DAS AMERICAS

CURITIBA-PR 81530-000

Fone: (41)3266-6987 I.E.: 907.59556-07

Documento Auxiliar de Nota Fiscal de Consumidor Eletrônica

Descrição Qtd Un Valor unit. Valor total
000100 REFEIÇÃO

UND X 35,00 35,00
de Itens 001 35,00
R\$ VALOR PAGOR \$ 35,00
PAGAMENTO

Consulte pela Chave de Acesso em

<http://www.fazenda.pr.gov.br/nfce/consulta>

1828 1594 3600 0147 6500 2000 0300 0910 0030 0095

CONSUMIDOR - CNPJ 76.169.879/0001-51

C-e nº 060630009 Série 002 14/08/2019 11:29:23

Protocolo de Autorização: 141191037965820

Data de Autorização 14/08/2019 11:29:29



GRATOS PELA PREFERENCIA

VOLTE SEMPRE

Op: MASTER

CPF/CNPJ: 76169879000161

IS Totais Incidentes (Lei Federal 12.741/12): R\$ 6,30

Autotip

ANALISANDO A AUTENTICAÇÃO

PR - AV. AUTOMAQ, NET - FOLHAS

WWW.AUTOMAQ.NET - LIGUE 11909

A. NESTOR M. DALL AGNOL LTDA

CNPJ: 11.869.357/0001-27 - IE: 9051764126

Rodovia RODOVIA BR 277, S/N - SAO LUIZ DO PURUNA - Balsa

Nova - PR

Telefone: (41) - 3651 1196

Documento Auxiliar da Nota Fiscal de Consumidor Eletrônica

Código Descrição Qtd Und Vir. Unit. Desc. Vir. Total

000131 X TUDO 1,00 UN 15,000 0,00 15,00

Qtd. Total de Itens 1 15,00
Valor Total R\$ 15,00

FORMA PAGAMENTO

Dinheiro

VALOR PAGOR \$ 15,00

Consulte pela Chave de Acesso em:

<http://www.fazenda.pr.gov.br>

4119 0811 8693 5700 0127 6500 1000 1020 2310 0102 0235

CONSUMIDOR

CNPJ 76.169.879/0001-61 MUNICIPIO DE RESERVA

Avenida CEL ROGERIO BORBA, 741

CENTRO - Reserva - PR

NFC-e nº: 806.102.023 - Série: 1 14/08/2019 05:50:54 - Via

Consumidor

Protocolo autorização: 141191036831786

Data autorização: 14/08/2019 05:52:04



Trib Aprox R\$ 0,63 Fed, R\$ 0,00 Est e R\$ 0,00 Mun

Fonte: IBPT/empresome D11D7F

cen inten

Vendedor: SUPERVISOR

Emitido por Clipp Store - CompuFour Software

DEDUCH E DEDUCH LTDA

CNPJ: 29.912.240/0001-44 IE: 9077522678

R00 DO CAFE BR376 KH 332, 1267, sala 2,

DOS FRANCA, Ortigueira, PR

Documento Auxiliar da Nota Fiscal

de Consumidor Eletrônica

Código Descrição Qtd Und Vir. Unit. Desc. Vir. Total

SEM GTIN REFEIÇÃO/CAFE/LANCHE 1Un 15,00 15,00

Qtd. Total de Itens 1 15,00
Valor Total R\$ 15,00

FORMA PAGAMENTO

Dinheiro

VALOR PAGOR \$ 15,00

Consulte pela Chave de Acesso em:

<http://www.fazenda.pr.gov.br>

4119 0811 8693 5700 0127 6500 1000 1020 2310 0102 0235

CONSUMIDOR

CNPJ 76.169.879/0001-61 MUNICIPIO DE RESERVA

Avenida CEL ROGERIO BORBA, 741

CENTRO - Reserva - PR

NFC-e nº: 806.102.023 - Série: 1 14/08/2019 05:50:54 - Via

Consumidor

Protocolo autorização: 141191036831786

Data autorização: 14/08/2019 05:52:04

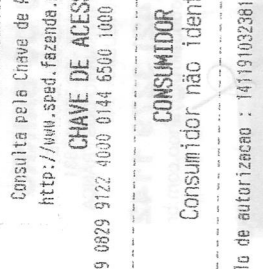

Trib Aprox R\$ 0,63 Fed, R\$ 0,00 Est e R\$ 0,00 Mun

Fonte: IBPT/empresome D11D7F

cen inten

Vendedor: SUPERVISOR

Emitido por Clipp Store - CompuFour Software

F.P. MESSIAS RESTAURANTE - ME - RESTAURANTE PANEIA DE

PEDRA

CNPJ: 10.962.064/0001-00 - IE: 90466874-47

AV JOAO MORETTI, 0 CONT. NORTE

JARDIM COM. MORETTI - JANDAIA DO SUL - PR

CEP: 86900-000 - TELEFONE: (43) 3432-7966

Documento Auxiliar de Nota Fiscal

de Consumidor Eletrônica

Código Descrição Qtd Und Vir. Unit. Desc. Vir. Total

SEM GTIN REFEIÇÃO/CAFE/LANCHE 1Un 15,00 15,00

Qtd. Total de Itens 1 15,00
Valor Total R\$ 15,00

FORMA PAGAMENTO

Dinheiro

VALOR PAGOR \$ 15,00

Consulte pela Chave de Acesso em:

<http://www.fazenda.pr.gov.br>

4119 0811 8693 5700 0127 6500 1000 1020 2310 0102 0235

CONSUMIDOR

CNPJ 76.169.879/0001-61 MUNICIPIO DE RESERVA

Avenida CEL ROGERIO BORBA, 741

CENTRO - Reserva - PR

NFC-e nº: 806.102.023 - Série: 1 14/08/2019 05:50:54 - Via

Consumidor

Protocolo autorização: 141191036831786

Data autorização: 14/08/2019 05:52:04

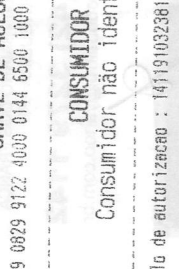

Trib Aprox R\$ 0,63 Fed, R\$ 0,00 Est e R\$ 0,00 Mun

Fonte: IBPT/empresome D11D7F

cen inten

Vendedor: SUPERVISOR

Emitido por Clipp Store - CompuFour Software

DANFE NFC-e - Documento Auxiliar da Nota Fiscal

de Consumidor Eletrônica

Código Descrição Qtd Und Vir. Unit. Desc. Vir. Total

SEM GTIN REFEIÇÃO/CAFE/LANCHE 1Un 15,00 15,00

Qtd. Total de Itens 1 15,00
Valor Total R\$ 15,00

FORMA PAGAMENTO

Dinheiro

VALOR PAGOR \$ 15,00

Consulte pela Chave de Acesso em:

<http://www.fazenda.pr.gov.br>

4119 0811 8693 5700 0127 6500 1000 1020 2310 0102 0235

CONSUMIDOR

CNPJ 76.169.879/0001-61 MUNICIPIO DE RESERVA

Avenida CEL ROGERIO BORBA, 741

CENTRO - Reserva - PR

NFC-e nº: 806.102.023 - Série: 1 14/08/2019 05:50:54 - Via

Consumidor

Protocolo autorização: 141191036831786

Data autorização: 14/08/2019 05:52:04



GRATOS PELA PREFERENCIA

VOLTE SEMPRE

Op: MASTER

CPF/CNPJ: 76169879000161

IS Totais Incidentes (Lei Federal 12.741/12): R\$ 6,30

Autotip

ANALISANDO A AUTENTICAÇÃO

PR - AV. AUTOMAQ, NET - FOLHAS

WWW.AUTOMAQ.NET - LIGUE 11909

DANFE NFC-e - Documento Auxiliar

da Nota Fiscal de Consumidor Eletrônica

Código Descrição Qtd Und Vir. Unit. Desc. Vir. Total

SEM GTIN REFEIÇÃO/CAFE/LANCHE 1Un 15,00 15,00

Qtd. Total de Itens 1 15,00
Valor Total R\$ 15,00

FORMA PAGAMENTO

Dinheiro

VALOR PAGOR \$ 15,00

Consulte pela Chave de Acesso em:

<http://www.fazenda.pr.gov.br>

4119 0811 8693 5700 0127 6500 1000 1020 2310 0102 0235

CONSUMIDOR

CNPJ 76.169.879/0001-61 MUNICIPIO DE RESERVA

Avenida CEL ROGERIO BORBA, 741

CENTRO - Reserva - PR

NFC-e nº: 806.102.023 - Série: 1 14/08/2019 05:50:54 - Via

Consumidor

Protocolo autorização: 141191036831786

Data autorização: 14/08/2019 05:52:04



Trib Aprox R\$ 0,63 Fed, R\$ 0,00 Est e R\$ 0,00 Mun

Fonte: IBPT/empresome D11D7F

cen inten

Vendedor: SUPERVISOR

Emitido por Clipp Store - CompuFour Software

DANFE NFC-e - Documento Auxiliar

da Nota Fiscal de Consumidor Eletrônica

Código Descrição Qtd Und Vir. Unit. Desc. Vir. Total

SEM GTIN REFEIÇÃO/CAFE/LANCHE 1Un 15,00 15,00

Qtd. Total de Itens 1 15,00
Valor Total R\$ 15,00

FORMA PAGAMENTO

Dinheiro

VALOR PAGOR \$ 15,00

Consulte pela Chave de Acesso em:

<http://www.fazenda.pr.gov.br>

4119 0811 8693 5700 0127 6500 1000 1020 2310 0102 0235

CONSUMIDOR

CNPJ 76.169.879/0001-61 MUNICIPIO DE RESERVA

Avenida CEL ROGERIO BORBA, 741

CENTRO - Reserva - PR

NFC-e nº: 806.102.023 - Série: 1 14/08/2019 05:50:54 - Via

Consumidor

Protocolo autorização: 141191036831786

Data autorização: 14/08/2019 05:52:04



Trib Aprox R\$ 0,63 Fed, R\$ 0,00 Est e R\$ 0,00 Mun

Fonte: IBPT/empresome D11D7F

cen inten

Vendedor: SUPERVISOR

Emitido por Clipp Store - CompuFour Software

DANFE NFC-e - Documento Auxiliar

da Nota Fiscal de Consumidor Eletrônica

Código Descrição Qtd Und Vir. Unit. Desc. Vir. Total

SEM GTIN REFEIÇÃO/CAFE/LANCHE 1Un 15,00 15,00

Qtd. Total de Itens 1 15,00
Valor Total R\$ 15,00

FORMA PAGAMENTO

Dinheiro

VALOR PAGOR \$ 15,00

Consulte pela Chave de Acesso em:

<http://www.fazenda.pr.gov.br>

4119 0811 8693 5700 0127 6500 1000 1020 2310 0102 0235

CONSUMIDOR

CNPJ 76.169.879/0001-61 MUNICIPIO DE RESERVA

Avenida CEL ROGERIO BORBA, 741

CENTRO - Reserva - PR

NFC-e nº: 806.102.023 - Série: 1 14/08/2019 05:50:54 - Via

Consumidor

Protocolo autorização: 141191037965820

Data de Autorização 14/08/2019 11:29:29



GRATOS PELA PREFERENCIA

VOLTE SEMPRE

Op: MASTER

CPF/CNPJ: 76169879000161

IS Totais Incidentes (Lei Federal 12.741/12): R\$ 6,30

Autotip

ANALISANDO A AUTENTICAÇÃO

PR - AV. AUTOMAQ, NET - FOLHAS

WWW.AUTOMAQ.NET - LIGUE 11909

DANFE NFC-e - Documento Auxiliar

da Nota Fiscal de Consumidor Eletrônica

Código Descrição Qtd Und Vir. Unit. Desc. Vir. Total

SEM GTIN REFEIÇÃO/CAFE/LANCHE 1Un 15,00 15,00

Qtd. Total de Itens 1 15,00
Valor Total R\$ 15,00

FORMA PAGAMENTO

Dinheiro

VALOR PAGOR \$ 15,00

Consulte pela Chave de Acesso em:

<http://www.fazenda.pr.gov.br>

4119 0811 8693 5700 0127 6500 1000 1020 2310 0102 0235

CONSUMIDOR

CNPJ 76.169.879/0001-61 MUNICIPIO DE RESERVA

Avenida CEL ROGERIO BORBA, 741

CENTRO - Reserva - PR

NFC-e nº: 806.102.023 - Série: 1 14/08/2019 05:50:54 - Via

Consumidor

Protocolo autorização: 141191036831786

Data autorização: 14/08/2019 05:52:04



Trib Aprox R\$ 0,63 Fed, R\$ 0,00 Est e R\$ 0,00 Mun

Fonte: IBPT/empresome D11D7F

cen inten

Vendedor: SUPERVISOR

Emitido por Clipp Store - CompuFour Software

DANFE NFC-e - Documento Auxiliar

da Nota Fiscal de Consumidor Eletrônica

Código Descrição Qtd Und Vir. Unit. Desc. Vir. Total

SEM GTIN REFEIÇÃO/CAFE/LANCHE 1Un 15,00 15,00

Qtd. Total de Itens 1 15,00



Instituto Ayrton Senna

Educação do futuro, agora.

O Instituto Ayrton Senna é o maior legado de Ayrton Senna fora das pistas.

Para usar em ECF - Contém 30m - Papel - Tensoprint KPR 48 (48 COREFICMS 24/15)



Educação do futuro, agora.

Curta nossa fan page /InstitutoAyrtonSenna

A educação é a melhor ferramenta para transformar o mundo. Conheça o Instituto Ayrton Senna. Acesse e conheça mais: www.ias.org.br



Educação do futuro, agora.

Curta nossa fan page /InstitutoAyrtonSenna

Para usar em ECF - Contém 30m - Papel - Tensoprint KPR 48 (48 COREFICMS 24/15)

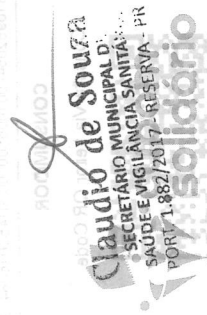

Parte da renda cedida com o venda das bobinas térmicas da Regipal e desfrutadas por programas educacionais do Instituto Ayrton Senna.

Cupom Solidário e uma nova realidade para a Regipal



POSTO DO BAIRRO POSTO DEDUCH LTDA ME ROD. DO CAFE - BR 376 KM 331 CEP: 84350-000 - BAIRRO DOS FRANÇA ORTIGUEIRA - PR

FONE: (42) 3279 1142 E-MAIL: postodobairro@yahoo.com.br



POSTO DO BAIRRO POSTO DEDUCH LTDA ME ROD. DO CAFE - BR 376 KM 331 CEP: 84350-000 - BAIRRO DOS FRANÇA ORTIGUEIRA - PR

FONE: (42) 3279 1142 E-MAIL: postodobairro@yahoo.com.br



POSTO DO BAIRRO POSTO DEDUCH LTDA ME ROD. DO CAFE - BR 376 KM 331 CEP: 84350-000 - BAIRRO DOS FRANÇA ORTIGUEIRA - PR

FONE: (42) 3279 1142 E-MAIL: postodobairro@yahoo.com.br

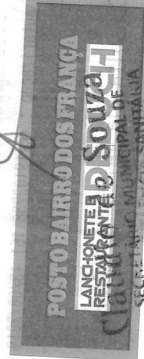

POSTO DO BAIRRO POSTO DEDUCH LTDA ME ROD. DO CAFE - BR 376 KM 331 CEP: 84350-000 - BAIRRO DOS FRANÇA ORTIGUEIRA - PR

FONE: (42) 3279 1142 E-MAIL: postodobairro@yahoo.com.br

Os dados impressos têm vida útil de 5 anos. Para isso, evite contato direto com plástico, líquidos, produtos químicos, exposição a calor, umidade, luz solar e lâmpadas.

Os dados impressos têm vida útil de 5 anos. Para isso, evite contato direto com plástico, líquidos, produtos químicos, exposição a calor, umidade, luz solar e lâmpadas.

Os dados impressos têm vida útil de 5 anos. Para isso, evite contato direto com plástico, líquidos, produtos químicos, exposição a calor, umidade, luz solar e lâmpadas.

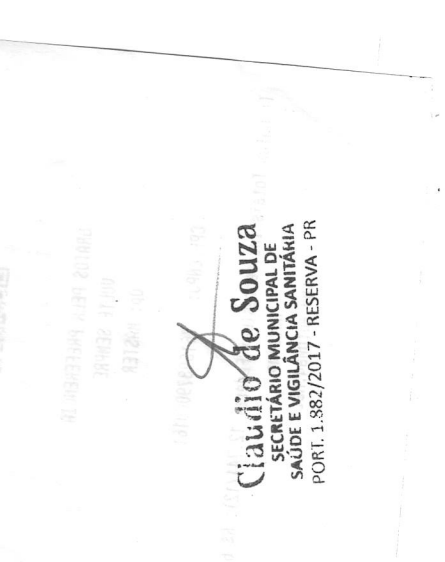
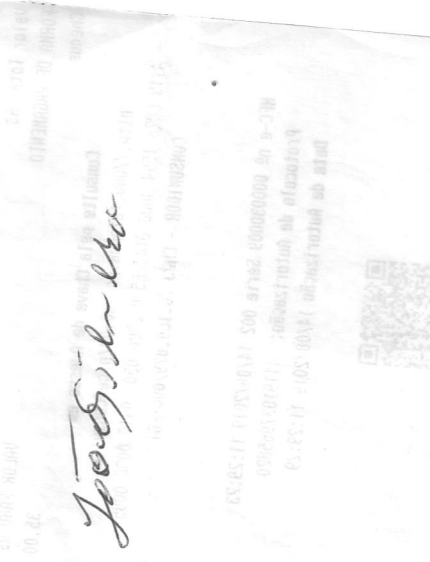
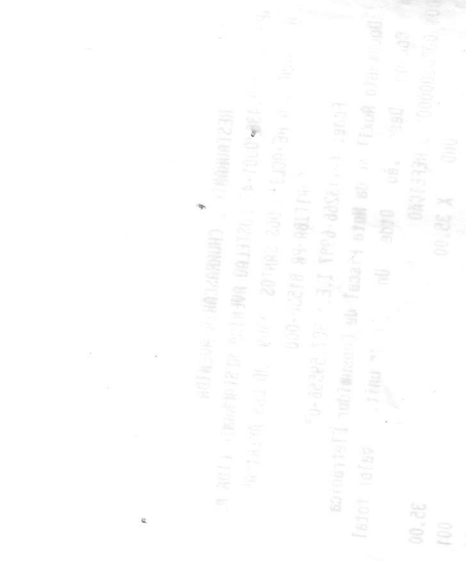
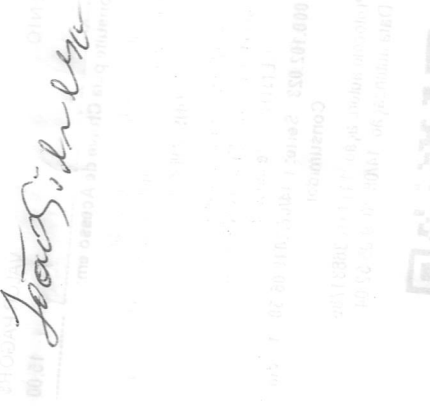
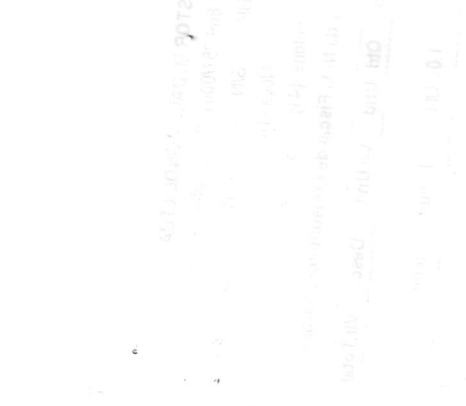

Para usar em ECF - Contém 30m - Papel - Tensoprint KPR 48 (48 COREFICMS 24/15)

Para usar em ECF - Contém 30m - Papel - Tensoprint KPR 48 (48 COREFICMS 24/15)

Para usar em ECF - Contém 30m - Papel - Tensoprint KPR 48 (48 COREFICMS 24/15)

IRA RESTAURANTE EIRELI - RESTAURANTE
 PANELA DE PEDRA
 10.962.064/0001-00 - IE: 9048687447
 OAO MORETTI, O CONT. NORTE
 DM. MORETTI - JANDAIA DO SUL - PR
 00-000 - TELEFONE: (43) 3432-7966

IE NFC-e - Documento Auxiliar
 Fiscal de Consumidor Eletrônica
Aproveitamento de Crédito de ICMS

IND.	VALOR UNIT.	VALOR TOTAL
ND	R\$ 35,00	R\$ 35,00
TAL DE ITENS:		
1		
Autos	R\$ 35,00	R\$ 35,00
	R\$ 0,00	R\$ 0,00
	R\$ 0,00	R\$ 0,00
	R\$ 35,00	R\$ 35,00

VALOR
 VALOR
 R\$ 35,00
 4,20 %
 R\$ 1,47

EMISSÃO NORMAL
 Número: 14576 - Série: 001
 0/08/2019 - 12:07 - Via Consumidor

ulte pela chave de acesso em:
<http://www.sped.fazenda.pr.gov.br/portal/ntfce.php?consulta=completa>

CHAVE DE ACESSO
 20540001006500100000145761863876679

CONSUMIDOR
 onulta Via Leitor QR Code



Protocolo de Autorização
 141191066343638

LOTTI, BRICAILO E HOFFMANN
 LTDA
 CNPJ: 11.810.725/0001-61
 IE: 9051654614
 AV SOUZA NAVES, 2933
 B. CHAPADA, CEP: 84062-400.
 PONTA GROSSA-PR

DANFE NFC-e
 Documento Auxiliar da Nota Fiscal de Consumidor Eletrônica
 NFC-e não permite aproveitamento de crédito de ICMS

CODIGO	DESCRIÇÃO	QT	UN	VALOR UNIT	TOTAL
4	Refrigerante 600ML	1,00	UN	5,00	5,00
74	Refeição Q	1,00	un	40,00	40,00

Qt. Total de Itens
 Valor Total R\$
 FORMA PAGAMENTO
 Dinheiro

ÁREA DE MENSAGEM FISCAL
 Número: 31228 Série: 001 17/08/2019 12:06:56 - Via Consumidor

onsulte pela Chave de Acesso em <http://www.fazenda.pr.gov.br>

CHAVE DE ACESSO
 41190811810725000161650010000312281190817564

CONSUMIDOR
 Consumidor não identificado

CONSUMIDOR
 Consumidor não identificado



Protocolo de Autorização: 141191053202932
 17/08/2019 12:03:38

INFORMAÇÃO ADICIONAL
 Contribuinte: I

DEDUCH E DEDUCH LTDA
 CNPJ: 29.912.240/0001-44 IE: 9077522678
 R00 00 CAFE BR376 KM 332, 1267, sala 2,
 D0S FRANCA, Artiqubeira, PR

DANFE NFC-e - Documento Auxiliar da Nota Fiscal de Consumidor Eletrônica

Código	Descrição	Qtde	Unid	Unit	Unit	Total
SEN 01IN	REFEICAO/CAFE/LINKHE	1un		15,00		15,00

Qt. Total de Itens
 Valor Total R\$
 FORMA PAGAMENTO
 Dinheiro

INFORMACOES ADICIONAIS
 Caixa:002 Operador:ANA DEDUCH Seq:44545 Rev:2
 90519

EMISSÃO NORMAL
 Número: 34428 Série: 001 16/08/2019 08:46:44
 - Via Consumidor

onsulta pela Chave de Acesso em
<http://www.sped.fazenda.pr.gov.br>

CHAVE DE ACESSO
 4119 0829 9122 4000 0144 6500 1000 0344 2810 0034 4280

CONSUMIDOR
 Consumidor não identificado

Protocolo de autorização: 141191046734564 16/08/2019 08:46:46

onsulta via leitor de QR Code



F.P. MESSIAS RESTAURANTE - ME - RESTAURANTE PANELA DE PEDRA
 CNPJ: 10.962.064/0001-00 - IE: 90486874-47
 AV JOAO MORETTI, O CONT. NORTE
 JARDIM COM. MORETTI - JANDAIA DO SUL - PR
 CEP: 86900-000 - TELEFONE: (43) 3432-7966

DANFE NFC-e - Documento Auxiliar da Nota Fiscal de Consumidor Eletrônica
Não Permite Aproveitamento de Crédito de ICMS

CODIGO	DESCRIÇÃO	UNID	VALOR UNIT.	VALOR TOTAL
1	REFEICAO	1 UNID	R\$ 35,00	R\$ 35,00

QUANTIDADE TOTAL DE ITENS: 1
 Valor Total dos Produtos R\$ 35,00
 Descontos R\$ 0,00
 Acréscimos R\$ 0,00
 VALOR A PAGAR R\$ 35,00

FORMA DE PAGTO
A VISTA
VALOR
 R\$ 35,00

Informação dos Tributos Totais Incidentes (Lei Federal 12.741/2012):
 4,20 %
 R\$ 1,47

EMISSÃO NORMAL
 Número: 14556 - Série: 001
 Emissão 16/08/2019 - 13:14 - Via Consumidor

onsulte pela chave de acesso em:
<http://www.sped.fazenda.pr.gov.br/modules/contendo/nfce.php?consulta=completa>

CHAVE DE ACESSO
 411908109520540001000850010000014556153352801

CONSUMIDOR
 onulta Via Leitor QR Code



Protocolo de Autorização
 141191048134001

Visualização de arquivos

Visualização de arquivos



Auto-Atendimento Comprovante – Arquivo

Agência débito: 2523-2
Conta débito: 8079-9
CPF/CNPJ: 76169879/0001-61 MUNICÍPIO DE RESERVA

Banco: 341
Agência crédito: 3854-
Conta crédito: 13599-7
Favorecido: JOAO SILVEIRA
Documento empresa: 00000010540000023351
Data pagamento: 19/09/2019
Valor pagamento: 440,50
Documento banco: 00000890000249282179
Data real pagamento: 19/09/2019
Valor real pagamento: 440,50
Autenticação: A77C5CE30EF439AF

[Voltar](#) [Imprimir](#) [Salvar html](#) [Salvar txt](#) [Anterior](#) [Seguinte](#)