



# Município de Reserva - PR

CNPJ: 76169879000161 IE:  
Endereço: Av.Cel Rogério Borba, 741 CEP: 84320000 Cidade: Reserva  
Fone: 32768300 Fax:

## NOTA DE PAGAMENTO

| Número | Data       | Previsão N° | Liquidação N° | Empenho N° | Requisição N° |
|--------|------------|-------------|---------------|------------|---------------|
|        | 20/07/2019 | 4316        | 3711/2019     | 3257/2019  |               |

### Licitação

Tipo: Sem licitação  
Número:

### Contrato/Aditivo

Sequência Contrato Aditivo Início da vigência Fim da vigência Fim da vig. atualizada Início da execução Fim da execução Fim da exe. atualizada

### Credor

Fornecedor

**JOSE CARLOS SILVA GOIS**

Matrícula

22154-6

CPF/CNPJ

669.644.159-04

Endereço

EST PINHAL PRETO

Bairro

CENTRO

Cidade/UF

Reserva/PR

CEP

84320-000

Fone

Tipo de conta bancária Banco Agência Conta

Conta Corrente 341 3854 14435-3

### Classificação da despesa

2160 06 SECRETARIA DE SAÚDE E VIGILÂNCIA SANITÁRIA  
06.001 DEPARTAMENTO DE SAÚDE  
10.122.0006.2042 Atividades do Gabinete do Secretário de Saude  
3.3.90.39.41.00 FORNECIMENTO DE ALIMENTAÇÃO

Valor

**R\$ 750,85**

### Outras informações

### Retenções

Total de retenções

R\$ 0,00

Valor líquido

**R\$ 750,85**

### Recursos

00000 - Recursos Ordinários (Livres)

Conta bancária 52248 - BANCO DO BRASIL

Documento

Data

20/07/2019

Valor

R\$ 750,85

### Recibo

Recebi do Município de Reserva, a importância de Setecentos e Cinquenta Reais e Oitenta e Cinco Centavos, referente ao pagamento do empenho número 3257/2019.

Assinatura: \_\_\_\_\_

Reserva, \_\_\_\_/\_\_\_\_/\_\_\_\_

FREDERICO BITTENCOURT HORNING  
Prefeito Municipal

JOSSIMARA VIEIRA XAVIER  
Secretário(a) de Administração e Finanças



# Município de Reserva - PR

CNPJ: 76169879000161 IE:  
 Endereço: Av. Cel Rogério Borba, 741 CEP: 84320000 Cidade: Reserva  
 Fone: 32768300 Fax:

## NOTA DE LIQUIDAÇÃO

Número **3711/2019** Emitido em **28/06/2019** Requisição Nº \_\_\_\_\_ Empenho Nº **3257/2019**

### Licitação

Tipo **Sem licitação** Número \_\_\_\_\_

### Contrato/Aditivo

Sequência Contrato Aditivo Início da vigência Fim da vigência Fim da vig. atualizada Início da execução Fim da execução Fim da exe. atualizada

### Credor

Fornecedor **JOSE CARLOS SILVA GOIS** Matrícula **22154-6** CPF/CNPJ **669.644.159-04**

Endereço **EST PINHAL PRETO** Bairro **CENTRO**

Cidade/UF **Reserva/PR** CEP **84320-000** Fone \_\_\_\_\_ Tipo de conta bancária **Conta Corrente** Banco **341** Agência **3854** Conta **14435-3**

### Classificação da despesa

|  |                   |
|--|-------------------|
| 06 SECRETARIA DE SAÚDE E VIGILÂNCIA SANITÁRIA                  | Saldo do empenho  |
| 06.001 DEPARTAMENTO DE SAÚDE                                   | R\$ 750,85        |
| 10.122.0006.2042 Atividades do Gabinete do Secretário de Saude | Valor liquidado   |
| 3.3.90.39.41.00 FORNECIMENTO DE ALIMENTAÇÃO                    | <b>R\$ 750,85</b> |
| 2160 00000 Recursos Ordinários (Livres)                        | Saldo à Liquidar  |
|  | R\$ 0,00          |

### Outras informações

### Retenções

Total de retenções

R\$ 0,00

Valor líquido

**R\$ 750,85**

### Servidor que autorizou a liquidação

253057 - CLAUDIO DE SOUZA

### Histórico

### Documentos fiscais

| Tipo              | Número | Série | Emissão    | Valor | Tipo              | Número | Série | Emissão    | Valor |
|-------------------|--------|-------|------------|-------|-------------------|--------|-------|------------|-------|
| 33 - Cupom Fiscal | 67876  | 1     | 03/06/2019 | 18,00 | 33 - Cupom Fiscal | 264915 | 1     | 03/06/2019 | 32,00 |
| 33 - Cupom Fiscal | 9933   | 1     | 03/06/2019 | 13,25 | 33 - Cupom Fiscal | 29642  | 1     | 06/06/2019 | 25,00 |
| 33 - Cupom Fiscal | 39109  | 1     | 04/06/2019 | 25,00 | 33 - Cupom Fiscal | 265243 | 1     | 04/06/2019 | 38,90 |
| 33 - Cupom Fiscal | 6646   | 1     | 05/06/2019 | 25,00 | 33 - Cupom Fiscal | 6641   | 1     | 05/06/2019 | 15,00 |
| 33 - Cupom Fiscal | 95894  | 1     | 09/06/2019 | 14,00 | 33 - Cupom Fiscal | 266201 | 1     | 09/06/2019 | 28,90 |
| 33 - Cupom Fiscal | 9434   | 1     | 10/06/2019 | 55,00 | 33 - Cupom Fiscal | 95963  | 1     | 10/06/2019 | 13,00 |
| 33 - Cupom Fiscal | 150466 | 1     | 12/06/2019 | 24,40 | 33 - Cupom Fiscal | 266783 | 1     | 12/06/2019 | 18,50 |
| 33 - Cupom Fiscal | 28700  | 1     | 13/06/2019 | 30,00 | 33 - Cupom Fiscal | 126630 | 1     | 13/06/2019 | 12,50 |
| 33 - Cupom Fiscal | 267020 | 1     | 13/06/2019 | 7,50  | 33 - Cupom Fiscal | 267788 | 1     | 17/06/2019 | 39,90 |
| 33 - Cupom Fiscal | 29947  | 1     | 17/06/2019 | 25,00 | 33 - Cupom Fiscal | 6848   | 1     | 18/06/2019 | 14,00 |
| 33 - Cupom Fiscal | 31500  | 1     | 18/06/2019 | 26,00 | 33 - Cupom Fiscal | 32036  | 1     | 19/06/2019 | 35,00 |
| 33 - Cupom Fiscal | 68752  | 1     | 19/06/2019 | 15,00 | 33 - Cupom Fiscal | 16406  | 1     | 19/06/2019 | 38,00 |
| 33 - Cupom Fiscal | 9312   | 1     | 21/06/2019 | 37,00 | 33 - Cupom Fiscal | 39821  | 1     | 24/06/2019 | 25,00 |
| 33 - Cupom Fiscal | 28962  | 1     | 25/06/2019 | 35,00 | 33 - Cupom Fiscal | 127661 | 1     | 25/06/2019 | 15,00 |
| 33 - Cupom Fiscal | 69059  | 1     | 26/06/2019 | 15,00 | 33 - Cupom Fiscal | 16422  | 1     | 26/06/2019 | 35,00 |



## Município de Reserva - PR

CNPJ: 76169879000161 IE:  
Endereço: Av. Cel Rogério Borba, 741 CEP: 84320000 Cidade: Reserva  
Fone: 32768300 Fax:

### NOTA DE EMPENHO

|                  |           |            |               |                |
|------------------|-----------|------------|---------------|----------------|
| Número           | Tipo      | Emitido em | Requisição Nº | Req. Compra Nº |
| <b>3257/2019</b> | Ordinário | 28/06/2019 |               |                |

|                         |          |         |                    |                 |                        |                    |                 |                        |
|-------------------------|----------|---------|--------------------|-----------------|------------------------|--------------------|-----------------|------------------------|
| <b>Licitação</b>        |          |         |                    |                 |                        |                    |                 |                        |
| Tipo                    | Número   |         |                    |                 |                        |                    |                 |                        |
| Sem licitação           |          |         |                    |                 |                        |                    |                 |                        |
| <b>Contrato/Aditivo</b> |          |         |                    |                 |                        |                    |                 |                        |
| Seqüência               | Contrato | Aditivo | Início da vigência | Fim da vigência | Fim da vig. atualizada | Início da execução | Fim da execução | Fim da exe. atualizada |

|                               |           |           |                        |       |         |         |
|-------------------------------|-----------|-----------|------------------------|-------|---------|---------|
| <b>Credor</b>                 |           |           |                        |       |         |         |
| Fornecedor                    |           | Matrícula | CPF/CNPJ               |       |         |         |
| <b>JOSE CARLOS SILVA GOIS</b> |           | 22154-6   | 669.644.159-04         |       |         |         |
| Endereço                      |           | Bairro    |                        |       |         |         |
| EST PINHAL PRETO              |           | CENTRO    |                        |       |         |         |
| Cidade/UF                     | CEP       | Fone      | Tipo de conta bancária | Banco | Agência | Conta   |
| Reserva/PR                    | 84320-000 |           | Conta Corrente         | 341   | 3854    | 14435-3 |

|  |                                    |  |                   |
|--|------------------------------------|--|-------------------|
| <b>Classificação da despesa</b>                                |                                    |  | Saldo anterior    |
| 06 SECRETARIA DE SAÚDE E VIGILÂNCIA SANITÁRIA                  |                                    |  | R\$ 25.410,83     |
| 06.001 DEPARTAMENTO DE SAÚDE                                   |                                    |  | Valor empenhado   |
| 10.122.0006.2042 Atividades do Gabinete do Secretário de Saude |                                    |  | <b>R\$ 750,85</b> |
| 3.3.90.39.41.00 FORNECIMENTO DE ALIMENTAÇÃO                    |                                    |  | Saldo atual       |
| 2160   | 00000 Recursos Ordinários (Livres) |  | R\$ 24.659,98     |
|  | Do Exercício                       |  |                   |

#### Outras informações

#### Histórico

VALOR QUE SE EMPENHA REFERENTE A RESSARCIMENTO DE DESPESAS COM VIAGEM DO MOTORISTA DO DPTO DE SAUDE.

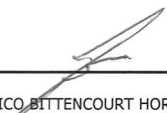
  
FREDERICO BITTENCOURT HORNING  
Prefeito Municipal

BRANDELEIRO E BRANDELEIRO LTDA  
 Av. Souza Neves 3/N, 1 - Piriquiteiros Parana  
 TEL: 4232397158 Ponta Grossa IE: 2011491424  
 CNPJ: 00326761000138  
 DANFE NFC-e - Documento Auxiliar  
 da Nota Fiscal Eletrônica para Consumidor Final  
 Não permite aproveitamento de crédito de ICMS  
 ITEM COD. DESC. QTD. UN. VL UNIT(R\$) VL ITEM(R\$)

1 032 REFEICAO 1,00 UN 32,00 32,00  
**TOTAL R\$** 32,00  
 Dinheiro 32,00



Valor Aprox dos Tributos R\$ 1,34 (4,19%) Fonte:  
 IBPT  
 Cliente: PREFEITURA MUNICIPAL DE RESERVA CNPJ/C  
 PF: 76169879000161  
 AV. CORONEL ROGERIO BORBA 741 Reserva  
 Max Automação  
 EMITIDA EM CONTINGÊNCIA  
 Número 264915 Série 1 Emissão 03/06/2019 11:27:0  
 1 - Via Consumidor  
 Consulte pela Chave de Acesso em www.sped.fazend  
 a.pr.gov.br/modules/conteudo/conteudo.php?conteu  
 do=100  
 CHAVE DE ACESSO  
 4119 0600 3267 6100 0138 6500 1000 2649 1590 846  
 5 1757  
 03/06/2019 11:27:02

TEM SIM LANCHES  
 VALDIR BENEDITO DOS SANTOS  
 AV MARECHAL FLORIANO PEIXOTO, 36  
 SOCOMIM 84266-010  
 TELEMACO BORBA - PR Fone: (42)3273-2477  
 CNPJ: 76.181.650/0001-42 IE: 208.00176-02  
 DOCUMENTO AUXILIAR DA NOTA FISCAL DE CONSUMIDOR ELETRONICA  
 # Código Descrição Qtd Un. Valor unit. Valor total  
 001 0000000000000001 COXINHAS VINA 4 9,00  
 UNID X 2,25  
 002 0000000000000003 EMPANADO 1 2,75  
 UNID X 2,75  
 003 0000000000000007 PINGADO 1 1,50  
 UNID X 1,50

QTD. TOTAL DE ITENS 003  
 VALOR TOTAL R\$ 13,25  
 FORMA DE PAGAMENTO Valor Pago  
 Dinheiro 13,25  
 Consulte pela Chave de Acesso em  
 http://www.fazenda.pr.gov.br  
 CONSUMIDOR CNPJ: 76.169.879/0001-61  
 -C-e nº 000009933 Série 001 03/06/2019 17:16:38 Via Consumi

Op: MASTER  
 CPF/CNPJ: 76169879000161  
 Cidade: TELEMACO BORBA-PR  
 VALOR DO IMPOSTO APROXIMADO: 1,59 / 12,00%  
 Tributos Totais Incidentes (Lei Federal 12.741/12): R\$ 1,27  
 AutImp



CNPJ: 02.580.256/0001-50 CHARRASCARIA DAL COL. EIRELI - ME  
 RUA PROF EDITH GERMAN 123 CENTRO TELEMACO BORBA - PR  
 Documento Auxiliar da Nota Fiscal de Consumidor Eletrônica  
 CODIGO DESCRICAO QTD UN VALOR TOTAL  
 1 REFEICAO KG 1,000 25,00 25,00  
 Qtd Total de Itens: 001  
 Total Produtos R\$: 25,00  
 Valor Total R\$: 25,00  
 Valor Pago 25,00

FORMA DE PAGAMENTO Valor Pago  
 DINHEIRO 25,00  
 VENDA: 41700 VENDEDOR: 2-FUNCAONAR 10  
 www.pr.gov.br/proconpr -0800-41-1512 R. Alameda Cabral, 164  
 Centro-Curitiba-PR CEP 80410-210 - Fax (41)3219-7400  
 Consulte pela Chave de Acesso em:  
 http://www.fazenda.pr.gov.br/  
 4119 0682 5902 5800 0150 8500 3000 0391 0910 0039 2823  
 NFC-e: 39103 Série: 3 04/06/2019 13:20:53  
 Via Consumidor  
 CPF/CNPJ: 76169879000161 -- 1 CONSUMIDOR  
 Autorização: 141190703574579 04/06/2019 13:22:35

Trib aprox R\$: 1,05 (Fed) 0,00 (Est) e 0,00  
 (Mun) Fonte: IBPT - 17/05/11



FERVANDA LOPES ASSAY  
 IA (CNPJ): 10.967.211/0001-51 IE: 9049048955  
 Telefone: (42)3273-8612  
 ELIOMAR MEIRA XAVIER, 10, CENTRO  
 TELEMACO BORBA-PR, CEP: 84266-000  
 LINHA DA NOTA FISCAL DE CONSUMIDOR ELETRONICA  
 IÇÃO QTD UN VL UN VL TOTAL  
 1 UN X 25,00 25,00  
 25,00  
 25,00  
 0,00  
 Consulte pela Chave de Acesso em  
 672 1100 0151 6521 0000 0296 4210 0048 6442  
 CONSUMIDOR CNPJ: 76.169.879/0001-61  
 PREFEITURA MUNICIPAL DE RESERVA  
 NFCe Nº 29642 Série 210  
 06/06/19 12:56:00  
 Protocolo autorização: 14119071363477  
 5 Incidentes (Lei Federal 12.741/2012) 1,01  
 1-05 Fed, 2-00 Est, 0-00 Mun  
 J: 173

CLIENTE: PREFEITURA MUNICIPAL DE RESERVA CNPJ/C  
 PF: 76169879000161  
 AV. CORONEL ROGERIO BORBA 741 Reserva

Educação do Futuro  
 FORTALEÇA PI-RECINTO  
 P/CONSULTA  
 COMPTO 10760. com  
 AMBULANCIA 173.

SAIDA 03.30  
 RETORNO 14.30  
 (Almoço)

Instituto  
 Ayrton  
 Senna  
 Educação do Futuro  
 agenda

Os dados impressos têm vida útil de 5 anos desde que se evite contato direto com plásticos, solventes ou produtos químicos, bem como a exposição ao calor e umidade excessiva, luz solar e iluminação de lâmpadas fluorescentes.



Parte da renda obtida com a venda das bobinas térmicas do Regipol é destinada aos programas educacionais do Instituto Ayrton Senna. O cupom solidário é uma marca registrada pela Regipol.



Cláudio de Souza  
 Secretário-Municipal de Saúde  
 Reserva - PR  
 Portaria 1.882/2017  
 Contribua com menos de R\$ 1 por dia.  
 Acesse e faça já sua doação.  
 www.ias.doadoresenna.org.br

transporte PC  
 Paciente / Telêmaco  
 com ambulância 169  
 Saída 15.00  
 Retorno 19.00  
 Jantar almoço - 6015

contato direto  
 exposição de  
 fluorescentes

Os dados impressos têm vida útil de 5 anos desde que se evite contato direto com plásticos, solventes ou produtos químicos, bem como a exposição ao calor e umidade excessiva, luz solar e iluminação de lâmpadas fluorescentes.

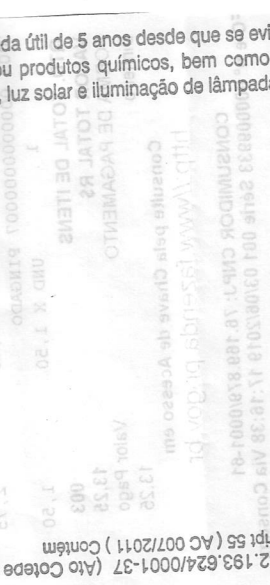

Cláudio de Souza  
 Secretário Municipal de Saúde  
 Reserva - PR  
 Portaria 1.882/2017

Os dados impressos têm vida útil de 10 anos desde que se evite contato direto com plásticos, solventes ou produtos químicos, bem como a exposição ao calor e umidade excessiva, luz solar e iluminação de lâmpadas fluorescentes.

TRANSPORTE DE PACIENTE  
 P/ TELÊMACO  
 AMBULANCIA 252  
 SAÍDA 10:00 (-)  
 RETORNO 16:00 (-)  
 (Almoço)

transporte PC  
 Paciente / Telêmaco  
 com ambulância 169  
 Saída 15.00  
 Retorno 19.00  
 Jantar almoço - 6015

Os dados impressos têm vida útil de 10 anos desde que se evite contato direto com plásticos, solventes ou produtos químicos, bem como a exposição ao calor e umidade excessiva, luz solar e iluminação de lâmpadas fluorescentes.

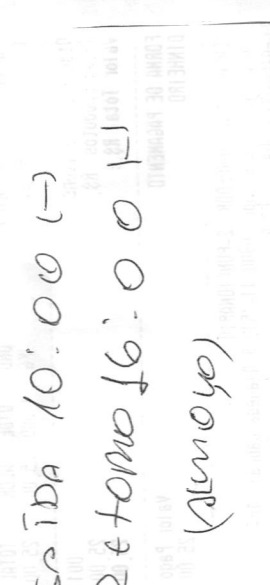

Cláudio de Souza  
 Secretário Municipal de Saúde  
 Reserva - PR  
 Portaria 1.882/2017

Os dados impressos têm vida útil de 10 anos desde que se evite contato direto com plásticos, solventes ou produtos químicos, bem como a exposição ao calor e umidade excessiva, luz solar e iluminação de lâmpadas fluorescentes.

TRANSPORTE DE PACIENTE  
 P/ TELÊMACO  
 AMBULANCIA 173  
 SAÍDA 10:30 (-)  
 RETORNO 14:30 (-)  
 Jantar almoço - 6015

contato direto  
 exposição de  
 fluorescentes

Os dados impressos têm vida útil de 10 anos desde que se evite contato direto com plásticos, solventes ou produtos químicos, bem como a exposição ao calor e umidade excessiva, luz solar e iluminação de lâmpadas fluorescentes.

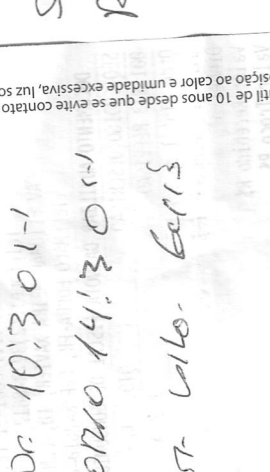

Cláudio de Souza  
 Secretário Municipal de Saúde  
 Reserva - PR  
 Portaria 1.882/2017

Os dados impressos têm vida útil de 10 anos desde que se evite contato direto com plásticos, solventes ou produtos químicos, bem como a exposição ao calor e umidade excessiva, luz solar e iluminação de lâmpadas fluorescentes.

**A. NESTOR M. DALL AGNOL LTDA**

NPJ: 11.869.357/0001-27 - IE: 9051764126

DOVA BR 277, SN - SAO LUIZ DO PURUNA - Balsa

Nova - PR

Telefone: (41) - 3651 1196

**Auxiliar da Nota Fiscal de Consumidor Eletrônica**

| Descrição | Qtd. | Und. | Vir. Unit. | Desc. | Vir. Total |
|-----------|------|------|------------|-------|------------|
| ALADA     | 1,00 | UN   | 10,000     | 0,00  | 10,00      |
| IGADO     | 1,00 | UN   | 4,000      | 0,00  | 4,00       |
| Item      | 2    |      |            |       |            |
| PAGAMENTO |      |      |            |       | 14,00      |
|           |      |      |            |       | 14,00      |

**Consulte pela Chave de Acesso em:**

<http://www.fazenda.pr.gov.br>

1 8693 5700 0127 6500 1000 0958 9410 0095 8940

**CONSUMIDOR**

16 169 8790001-61 MUNICIPIO DE RESERVA

Avenida CEL ROGERIO BORBA, 741

CENTRO - Reserva - PR

Nº: 000.095.894 - Série: 1 091062019 06:24:16 - Via

**Consumidor**

Protocolo autorização: 141190728607087

Data autorização: 09/06/2019 06:25:39



0,59 Fed, R\$ 0,28 Est e R\$ 0,00 Mun  
Empresome 801EC4

UPERVISOR

Clipp Store - CompuFour Software

**LANCHONETE VARRASQUIM**

CNPJ: 05996737000120 IE:

AVENIDA DOUTOR FRANCISCO

BURZIO, 795, CENTRO

PONTA GROSSA-PR

**Documento Auxiliar da**

**Nota Fiscal de Consumidor Eletrônica**

| Código              | Descrição        | Qtd: Un | V. Unit | Total |
|---------------------|------------------|---------|---------|-------|
| 1C8C350C<br>9D674E4 | LANCHE EXECUTIVO | 1,000   | 15,000  | 15,00 |

Qt. Total de Itens 1,000

Valor Total R\$ 15,00

Desconto R\$ 0,00

Valor a Pagar R\$ 15,00

FORMA DE PAGAMENTO VALOR

Dinheiro 15,00

Troco R\$ 0,00

**Consulte pela Chave de Acesso em**

<http://www.fazenda.pr.gov.br/nfce/consulta>

4119 0605 9967 3700 0120 6500 2000 0066 4118

8453 8130

**CONSUMIDOR**

CNPJ: 76169879000161

NFC-e nº 6641 Série 2 05/06/2019 10:26:39

Protocolo de Autorização: 141190707389272

Data de Autorização: 05/06/2019 10:26:40



**LANCHONETE VARRASQUIM**

CNPJ: 05996737000120 IE:

AVENIDA DOUTOR FRANCISCO

BURZIO, 795, CENTRO

PONTA GROSSA-PR

**Documento Auxiliar da**

**Nota Fiscal de Consumidor Eletrônica**

| Código               | Descrição        | Qtd: Un | V. Unit | Total |
|----------------------|------------------|---------|---------|-------|
| FFA8019B<br>77D5478D | ALMOÇO EXECUTIVO | 1,000   | 25,000  | 25,00 |

Qt. Total de Itens 1,000

Valor Total R\$ 25,00

Desconto R\$ 0,00

Valor a Pagar R\$ 25,00

FORMA DE PAGAMENTO VALOR

Dinheiro 25,00

Troco R\$ 0,00

**Consulte pela Chave de Acesso em**

<http://www.fazenda.pr.gov.br/nfce/consulta>

4119 0605 9967 3700 0120 6500 2000 0066 4612

1738 3141

**CONSUMIDOR**

CNPJ: 76169879000161

NFC-e nº 6646 Série 2 05/06/2019 13:25:26

Protocolo de Autorização: 141190708440657

Data de Autorização: 05/06/2019 13:25:26



**BRANDELEIRO E BRANDELEIRO LTDA**

Av. Souza Neves S/A, 1 - Piriáquitos

Paraná

TEL: 4232397158 Ponta Grossa

CNPJ: 00326761000138 IE: 2011491424

DANFE NFC-e - Documento Auxiliar

da Nota Fiscal Eletrônica para Consumidor Final

Não permite aproveitamento de crédito de ICMS

ITEM COD. DESC. QTD. UN. VL UNIT(R\$) VL ITEM(R\$)

1. 039 REFETICAO 1,00 UN 39,00 39,00

Subtotal R\$ 39,00

Desconto - 0,10

TOTAL R\$ 38,90

Dinheiro 38,90



Valor Aprox dos Tributos R\$ 1,64 (4,21%) Fonte:

IBPT

Cliente: PREFEITURA MUNICIPAL DE RESERVA CNPJ/C

PF: 76169879000161

AV. CORONEL ROGERIO BORBA 741 Reserva

NOX Automação

EMITIDA EM CONTINGENCIA

Número 265243 Série 1 Emissão 04/06/2019 19:51:4

6 - Via Consumidor

Consulte pela Chave de Acesso em [www.sped.fazend](http://www.sped.fazend)

a.pr.gov.br/modules/contendo/contendo.php?conteu

do=100

CHAVE DE ACESSO

4119 0600 3267 6100 0138 6500 1000 2652 4390 846

5 5066

04/06/2019 19:51:47

Cliente: PREFEITURA MUNICIPAL DE RESERVA CNPJ/C



RESTAURANTE PARIPA  
 I ANTONIO VALER & CIA LTDA  
 E BR-376, SN, DIST CAETANO MENDES  
 GI - PR - Fone: 42 32461106  
 728.359/0001-77 IE: 2070067695

Nota Fiscal de Consumidor Eletrônica  
 QTD. UN. VL UNIT. VL TOTAL CST CARGA TR  
 0 UN = 18,60 (102 0,78)  
 IE 600 ML 1,00 UN = 5,80 (500 1,85)

Valor PAGO R\$ 24,40  
 VALOR PAGO R\$ 24,40

Valor pela chave de acesso em:  
 w.fazenda.pr.gov.br/nfce/consulta  
 283 5900 0177 6500 3000 1504 6612 1403 0720  
 PF: 76.169.879/0001-61  
 1504666 Série 003 12/06/2019 21:30:00  
 Autorização: 141190746359754  
 Autorização 12/06/2019 21:29:58

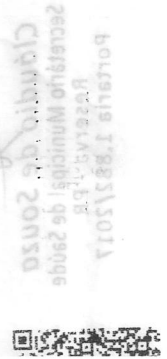

1.59 Federal, R\$ 1,04 Estadual, Fonte: IBPT/FECD  
 908  
 emitido por Administrador  
 v2.0.0

A. NESTOR M. DALL AGNOL LTDA  
 CNPJ 11.869.357/0001-27 - IE: 9051764126  
 Rodovia RODOVIA BR 277, SN, SAO LUIZ DO PURUNA - Balsa  
 Nova - PR  
 Telefone: (41) - 3651 1196

Documento Auxiliar da Nota Fiscal de Consumidor Eletrônica  
 Código Descrição Qtd. Und. Vir. Unit. Desc. Vir. Total  
 000128 X SALADA 1,00 UN 10,000 0,00 10,00  
 000374 CAFE PRETO 1,00 UN 3,000 0,00 3,00  
 Qtd. Total de Itens 2  
 Valor Total R\$ 13,00  
 FORMA PAGAMENTO VALOR PAGOR\$  
 Dinheiro 13,00

Consulte pela Chave de Acesso em:  
<http://www.fazenda.pr.gov.br>  
 4119 0611 8693 5700 0127 6500 1000 0959 6310 0095 9636  
 CONSUMIDOR  
 CNPJ: 76.169.879/0001-61 MUNICIPIO DE RESERVA  
 Avenida CEL ROGERIO BORBA, 741  
 CENTRO - Reserva - PR  
 NFC-e nº: 000.095.963 - Série: 1 10/06/2019 10:54:54 - Via  
 Consumidor

Protocolo autorização: 141190732520386  
 Data autorização: 10/06/2019 10:56:19



Trib Aprox R\$ 0,55 Fed, R\$ 0,21 Est e R\$ 0,00 Mun  
 Fonte: IBPT/Tempresome 801EC4  
 cen inten  
 Vendedor: SUPERVISOR  
 Emitido por Clipp Store - CompuFour Software

NFC-e  
 RESTAURANTE E LANCHONETE TABALDI LTDA - ME  
 CNPJ: 97.499.479/0001-94  
 RUD BR 277 KM 126, S/N, Centro  
 Campo Largo - PR

DANFE NFC-e - Documento Auxiliar  
 da Nota Fiscal Eletrônica para Consumidor Final  
 Não permite o aproveitamento de crédito de ICMS

| Cod. | Descrição  | Qtde. Un. | VL Unit.         | VL Total |
|------|--|-----------|------------------|----------|
| 52   | ALMOÇO   | 2 UN      | 27,50            | 55,00    |
| QTD. | TOTAL DE ITENS                                       | 1         |                  |          |
|      | VALOR TOTAL (R\$)                                    |           |                  | 55,00    |
|      | FORMA PAGAMENTO                                      |           | VALOR PAGO (R\$) |          |
|      | Dinheiro   |           | 55,00            |          |
|      | Tributos Totais Incidentes (Lei Federal 12.741/2012) |           |                  | 1,51     |

EMISSÃO NORMAL  
 Número: 9434 Série: 1 Emissão: 10/06/2019 12:36:03  
 Consulte pela Chave de Acesso em:  
<http://www.fazenda.pr.gov.br/nfce/consulta>  
 ou: CHAVE DE ACESSO  
 4119 0697 4394 7900 0194 6500 1000 0094 3410 0009 4340  
 CONSUMIDOR  
 CNPJ: 76.169.879/0001-61 Prefeitura Municipal de Reserva

Consulte via leitor de QR Code:



Protocolo de Autorização: 141190733090466 10/06/2019 12:36:06

BRANDELEIRO E BRANDELEIRO LTDA  
 Av. Souza Neves S/N, 1 - Piriquitos  
 TEL: 4232397158 Ponta Grossa  
 CNPJ: 00326761000138 IE: 2011491424  
 DANFE NFC-e - Documento Auxiliar  
 da Nota Fiscal Eletrônica para Consumidor Final  
 Não permite aproveitamento de crédito de ICMS  
 ITEM COD. DESC. QTD. UN. VL UNIT(R\$) VL ITEM(R\$)

|   |     |               |          |       |       |
|---|-----|---------------|----------|-------|-------|
| 1 | 103 | BUFFET JANTAR | 1,00 UN  | 21,90 | 21,90 |
| 2 | 202 | REFRIGERANTE  | 61,00 UN | 6,00  | 6,00  |
| 3 | 205 | AGUA S/6AS    | 1,00 UN  | 1,00  | 1,00  |

TOTAL R\$ 28,90  
 Dinheiro 28,90



Valor Aprox dos Tributos R\$ 2,00 (6,92%) Fonte:  
 IBPT  
 Cliente: PREFEITURA MUNICIPAL DE RESERVA CNPJ/C  
 PF: 76169879000161  
 AV. CORONEL ROGERIO BORBA 741 Reserva  
 Nox Automação

Número 266201 Série 1 Emissão 09/06/2019 21:13:4  
 3 - Via Consumidor  
 Consulte pela Chave de Acesso em [www.sped.fazend.a.pr.gov.br/modules/conteudo/conteudo.php?conteudo=100](http://www.sped.fazend.a.pr.gov.br/modules/conteudo/conteudo.php?conteudo=100)

CHAVE DE ACESSO  
 4119 0600 3267 6100 0138 6500 1000 2662 0110 846  
 6 4650  
 Protocolo de autorização: 141190731525603

09/06/2019 21:13:44

Cliente: PREFEITURA MUNICIPAL DE RESERVA CNPJ/C  
 PF: 76169879000161  
 AV. CORONEL ROGERIO BORBA 741 Reserva



LEDO E BRANDELEIRO LTDA  
S/N, 1 - Piriqitos  
Ponta Grossa  
Paraná  
10138  
IE: 2011491424  
C-e - Documento Auxiliar  
Eletrônica para Consumidor Final  
Aproveitamento de crédito de ICMS  
QTD. UN. VL UNIT(R\$) VL ITEM(R\$)

1,00 UN 8,00 8,00  
8,00  
- 0,50

7,50  
7,50



os Tributos R\$ 0,34 (4,25%) Fonte:  
MUNICIPAL DE RESERVA CNPJ/C  
10161  
GERIO BORBA 741 Reserva

Série 1 Emissão 13/06/2019 16:41:0  
idior  
Cheve de Acesso em www.sped.fazend  
dulos/conteudo/conteudo.php?conteu

CHAVE DE ACESSO  
7 6100 0138 6500 1000 2670 2010 846  
de autorização: 141190749409075

:41:09

ELTURA MUNICIPAL DE RESERVA CNPJ/C  
00161

RESTAURANTE HASS LTDA - CNPJ:  
06.274.125/0001-57  
RUA ERIC JONAS, 1 - CAMBUÍO, PONTA GROSSA,  
PR. IE: 0691019830 - Fone: 423-222-181  
DOCUMENTO AUXILIAR DA NOTA FISCAL DE  
CONSUMIDOR ELETRÔNICA

| CODIGO                               | DESCRICAO | QTD    | UN | VL UNIT | VL TOTAL |
|--------------------------------------|-----------|--------|----|---------|----------|
| 254                                  | LANCHE    | 1,0000 | UN | 13,50   | 13,50    |
| QTD TOTAL DE ITENS 1                 |           |        |    |         |          |
| VALOR TOTAL R\$ 13,50                |           |        |    |         |          |
| DESCONTO 1,00                        |           |        |    |         |          |
| VALOR A PAGAR R\$ 12,50              |           |        |    |         |          |
| FORMA PAGAMENTO VALOR PAGO R\$ 12,50 |           |        |    |         |          |
| Dinheiro                             |           |        |    |         |          |
| TROCO R\$ 0,00                       |           |        |    |         |          |

Consulte pela Chave de Acesso em:  
<http://www.fazenda.pr.gov.br/nfce/consulta>  
4119 0606 2721 2680 0167 6500 1000 1266 3019 9516 3660  
CONSUMIDOR CNPJ: 76.169.879/0001-61 - Prefeitura Municipal de  
Reserva - Av Celogério Borba, 741 - Centro - Reserva - PR

NFC-e nº: 000126030 Série: 1 13/06/2019 08:09:46  
Protocolo de Autorização: 141190746726047  
Data de autorização: 13/06/2019 08:09:46



Forma de pagamento: Pqto. a vista e dinheiro.Código 128128 Estac  
ao: 134. www.nfc.com.br

Tributos Totais Incidentes (Lei Federal 12.741/12): R\$ 0,67

p33

RESTAURANTE E CHURRASCARIA ABEIADA  
AV FRANCISCO HERAGLIOTO DOS SANTOS, 1309 JO DAS AMERICAS  
CURITIBA-PR 81530-000  
Fone: (41)3266-6987 I.E.: 907.59556-07

Documento Auxiliar da Nota Fiscal de Consumidor Eletrônica

| #                                       | Código         | Descrição | Qtd   | Un | Valor unit. | Valor total |
|---|----------------|-----------|-------|----|-------------|-------------|
| 001                                     | 00000000000100 | REFEICAO  |       |    |             |             |
| 1                                       | UND            | X         | 30,00 |    |             | 30,00       |
| Qtd. Total de Itens 001                 |                |           |       |    |             | 30,00       |
| Valor Total R\$ 30,00                   |                |           |       |    |             |             |
| FORMA DE PAGAMENTO VALOR PAGO R\$ 30,00 |                |           |       |    |             |             |
| Cheque                                  |                |           |       |    |             |             |

Consulte pela Chave de Acesso em:  
<http://www.fazenda.pr.gov.br/nfce/consulta>  
4119 0628 1594 3600 0147 6500 2000 0287 0010 0028 7003  
CONSUMIDOR - CNPJ 76.169.879/0001-61

NFC-e nº: 000028700 Série 002 13/06/2019 12:02:13  
Protocolo de Autorização: 141190747810227  
Data de Autorização 13/06/2019 12:02:20



GRATOS PELA PREFERENCIA  
VOLTE SEMPRE  
Op: MASTER

CPF/CNPJ: 76.169879000161

Tributos Totais Incidentes (Lei Federal 12.741/12): R\$ 5,40

AutoImp  
www.automaq.net

BRANDELEIRO E BRANDELEIRO LTDA  
Av. Souza Neves S/N, 1 - Piriqitos  
Ponta Grossa  
Paraná  
10138  
IE: 2011491424  
CNPJ: 00326761000138

DANFE NFC-e - Documento Auxiliar  
da Nota Fiscal Eletrônica para Consumidor Final  
Não permite aproveitamento de crédito de ICMS  
ITEM COD. DESC. QTD. UN. VL UNIT(R\$) VL ITEM(R\$)

|   |       |              |       |    |      |      |
|---|-------|--------------|-------|----|------|------|
| 1 | 112 X | SALADA       | 1,00  | UN | 9,50 | 9,50 |
| 2 | 202   | REFRIGERANTE | 61,00 | UN | 6,00 | 6,00 |
| 3 | 206   | AGUA C/GAS   | 1,00  | UN | 3,00 | 3,00 |

TOTAL R\$ 18,50  
Dinheiro 18,50



Valor: Aprox dos Tributos R\$ 1,79 (9,68%) Fonte:  
IBPT  
NOX Automação

Número 266783 Serie 1 Emissão 12/06/2019 16:07:5  
9 - Via Consumidor  
Consulte pela Chave de Acesso em www.sped.fazend  
a.pr.gov.br/modulos/conteudo/conteudo.php?conteu  
do=100

CHAVE DE ACESSO  
4119 0600 3267 6100 0138 6500 1000 2667 8310 846  
7 0474

Protocolo de autorização: 141190744277769

12/06/2019 16:07:59

Cliente: PREFEITURA MUNICIPAL DE RESERVA CNPJ/C  
PF: 76169879000161  
AV. CORONEL ROGERIO BORBA 741 Reserva

**INTE DE PACIENTE**  
Linha pode ajudar a educação,  
pois pode mudar o Brasil,  
a com R\$ 1 por dia,  
se e faça já sua doação,  
fias doações sem custo.

19:00 -  
Instituto Ayrton Senna  
Educação do futuro,  
agora.

Para mais informações: Instituto Ayrton Senna

**cupom solidário**  
A renda obtida com a venda das bobinas técnicas da Regispeel é destinada aos programas educacionais do Instituto Ayrton Senna. Cupom Solidário é uma marca registrada pela Regispeel.



Para mais informações: Instituto Ayrton Senna  
A renda obtida com a venda das bobinas técnicas da Regispeel é destinada aos programas educacionais do Instituto Ayrton Senna. Cupom Solidário é uma marca registrada pela Regispeel.



**Cláudio de Souza**  
Secretário Municipal de Saúde  
Reserva - PR  
Portaria 1.882/2017

**cupom solidário**

A renda obtida com a venda das bobinas técnicas da Regispeel é destinada aos programas educacionais do Instituto Ayrton Senna. Cupom Solidário é uma marca registrada pela Regispeel.

**Instituto Ayrton Senna**

Os dados impressos têm vida útil de 5 anos desde que se evite contato direto com produtos químicos, bem como a exposição ao calor e umidade excessiva. Luz solar e iluminação de lâmpadas fluorescentes.

Os dados impressos têm vida útil de 5 anos desde que se evite contato direto com produtos químicos, bem como a exposição ao calor e umidade excessiva. Luz solar e iluminação de lâmpadas fluorescentes.

Os dados impressos têm vida útil de 5 anos desde que se evite contato direto com produtos químicos, bem como a exposição ao calor e umidade excessiva. Luz solar e iluminação de lâmpadas fluorescentes.

Os dados impressos têm vida útil de 5 anos desde que se evite contato direto com produtos químicos, bem como a exposição ao calor e umidade excessiva. Luz solar e iluminação de lâmpadas fluorescentes.

Para uso em ECF - Contêiner (Ab) COTERF/CMS 02/2011 - Off P

Para uso em ECF - Contêiner 40m - Regispeel - CNPJ: 46.120.820.0001-18 (Ab) COTERF/CMS 02/2011 - Off Papéis - Tempestade KFR 55 (Ab) COTERF/CMS 5/173

40m - Regispeel - CNPJ: 46.120.820.0001-18 (Ab) COTERF/CMS 5/173

Os dados impressos têm vida útil de 5 anos desde que se evite contato direto com produtos químicos, bem como a exposição ao calor e umidade excessiva. Luz solar e iluminação de lâmpadas fluorescentes.

Os dados impressos têm vida útil de 5 anos desde que se evite contato direto com produtos químicos, bem como a exposição ao calor e umidade excessiva. Luz solar e iluminação de lâmpadas fluorescentes.

Os dados impressos têm vida útil de 5 anos desde que se evite contato direto com produtos químicos, bem como a exposição ao calor e umidade excessiva. Luz solar e iluminação de lâmpadas fluorescentes.

**HOSPITAL DO PEQUENO PRÍNCIPE**  
CURITIBA  
Saiba mais em: [pequenoпрincipe.org.br](http://pequenoпрincipe.org.br)  
Hospital Pequeno Príncipe

19:00 -  
cupom solidário

Parte da renda obtida com a venda das bobinas técnicas da Regispeel é destinada ao Hospital Pequeno Príncipe de Curitiba. Cupom Social é uma marca registrada pela Regispeel.



Seja mais em: [pequenoпрincipe.org.br](http://pequenoпрincipe.org.br)  
Curta nossa Fan Page: Hospital Pequeno Príncipe

Seja mais em: [pequenoпрincipe.org.br](http://pequenoпрincipe.org.br)  
Curta nossa Fan Page: Hospital Pequeno Príncipe

**cupom solidário**  
**Cláudio de Souza**  
Secretário Municipal de Saúde  
Reserva - PR  
Portaria 1.882/2017

Cupom Social é uma marca registrada pela Regispeel.



TRANSPORTE DE PACIENTE  
CURITIBA  
SUBSTITUIÇÃO C/INTE, 210  
SP 19:05:30 -  
R+Tono 19:00 H  
JOSTE cab. Gerais

**Cláudio de Souza**  
Secretário Municipal de Saúde  
Reserva - PR  
Portaria 1.882/2017

**cupom solidário**  
Instituto Ayrton Senna  
Educação do futuro,  
agora.

TRANSPORTE DE PACIENTE  
CURITIBA  
SUBSTITUIÇÃO C/INTE, 210  
SP 19:05:30 -  
R+Tono 18:00 -  
(cupom solidário)  
JOSTE cab. Gerais



**Instituto Ayrton Senna**  
Educação do futuro,  
agora.



**cupom solidário**

Parte da renda obtida com a venda das bobinas técnicas da Regispeel é destinada aos programas educacionais do Instituto Ayrton Senna. Cupom Solidário é uma marca registrada pela Regispeel.

**Cláudio de Souza**  
Secretário Municipal de Saúde  
Reserva - PR  
Portaria 1.882/2017

Educação do futuro,  
agora.



SPONTE DE PACIENTE  
 DUA GRASA COM  
 BRANCA 252  
 MOJOI  
 07:00 (-)  
 14:00 (-)  
 F COK GUIS

Cláudio de Souza  
 Secretário Municipal de Saúde  
 Reserva - PR  
 Portaria 1.882/2017

BRANSPONTE DE PACIENTE  
 P/ PONTE GRASA COM  
 AMBRANCA 252  
 SAIDE 07:00 (-)  
 R+TOMO 14:00 (-)  
 (CAFÉ)  
 JOSE CARLA GUIS

Cláudio de Souza  
 Secretário Municipal de Saúde  
 Reserva - PR  
 Portaria 1.882/2017

PARA USO EM ECF - Contém 30 metros - Maxprint - CNPJ: 50.596.790/0011-60  
 (ATO COTEPE 21-2011) - Papel KPR55 (ATO COTEPE 51/13)

BRANSPONTE DE PACIENTE  
 P/ TELÊMACO BOMBA COM  
 CONHO 210  
 SAIDA 09:00 (-)  
 R+TOMO 14:00 (-)  
 JOSE CARLA GUIS  
 (ABN 1090)

Cláudio de Souza  
 Secretário Municipal de Saúde  
 Reserva - PR  
 Portaria 1.882/2017

Mais de duas mil cidades brasileiras  
 usam o produto  
 Instituto Ayrton Senna  
 P/ PONTE GRASA COM  
 AMBRANCA 252

Instituto Ayrton Senna  
 Educação do futuro,  
 agora.  
 R+TOMO 21:00 (-)  
 JOSE CARLA GUIS



Parte da renda obtida com a venda dos bobinas térmicas da Regispa é destinada aos programas educacionais do Instituto Ayrton Senna. Cupom Solidário é uma marca registrada pela Regispa.



Educação do futuro,  
 agora.

Há mais de 20 anos,  
 o Instituto Ayrton Senna leva educação  
 de qualidade a todos os cantos do Brasil

Acesse e conheça mais: [www.ias.org.br](http://www.ias.org.br)

Cláudio de Souza  
 Secretário Municipal de Saúde  
 Reserva - PR  
 Portaria 1.882/2017

Educação do futuro,  
 agora.

Curta nossa fan page /InstitutoAyrtonSenna

Os dados impressos têm vida útil de 10 anos desde que se evite contato direto com plásticos, solventes ou produtos químicos, bem como a exposição ao calor e umidade excessiva, luz solar e iluminação de lâmpadas fluorescentes.

Os dados impressos têm vida útil de 8 anos desde que se evite contato com plásticos, solventes ou produtos químicos, bem como a exposição ao calor e umidade excessiva, luz solar e iluminação de lâmpadas fluorescentes.

EM ECF - Contém 40 metros - Terasoft KPH 653 AM  
 (ATO COTEPE 21-2011) - Papel KTR4FABR (ATO COTEPE 55/14)  
 0 metros - RIO BRANCO BOBINAS - CNPJ: 50.596.790/0011-60

PARA USO EM ECF - Contém 40 metros - Terasoft KPH 653 AM  
 (ATO COTEPE 21-2011) - Papel KTR4FABR (ATO COTEPE 55/14)

Cláudio de Souza  
 Secretário Municipal de Saúde  
 Reserva - PR  
 Portaria 1.882/2017

Os dados impressos têm vida útil de 8 anos desde que se evite contato com plásticos, solventes ou produtos químicos, bem como a exposição ao calor e umidade excessiva, luz solar e iluminação de lâmpadas fluorescentes.

1 - contém 40 metros - Terasoft KPH 653 AM

redupel - CNPJ: 40

redupel - CNPJ: 48.120.820.0001-18 - contém 40 metros - Terasoft KPH 653 AM

redupel - CNPJ: 48.120.820.0001-18 - contém 40 metros - Terasoft KPH 653 AM

1 - contém 40 metros - Terasoft KPH 653 AM

Os dados impressos têm vida útil de 5 anos desde que se evite contato direto com plásticos, solventes ou produtos químicos, bem como a exposição ao calor e umidade excessiva, luz solar e iluminação de lâmpadas fluorescentes.

Os dados impressos têm vida útil de 5 anos desde que se evite contato direto com plásticos, solventes ou produtos químicos, bem como a exposição ao calor e umidade excessiva, luz solar e iluminação de lâmpadas fluorescentes.

Os dados impressos têm vida útil de 5 anos desde que se evite contato direto com plásticos, solventes ou produtos químicos, bem como a exposição ao calor e umidade excessiva, luz solar e iluminação de lâmpadas fluorescentes.

1 - contém 40 metros - Terasoft KPH 653 AM

CHURRASCARIA ESPETO NA PEDRA  
 FALCAO - ME  
 CNPJ: 07.680.933/0001-16 SHEILA MARA CHILA

AV. JOAO MANOEL DOS SANTOS RIBAS, 865 NOVA  
 RUSSIA - PONTA GROSSA - PR 84051-410 Fone:  
 (42)3028-4346 I.E.: 903.55988-87  
 DOCUMENTO AUXILIAR DA NOTA FISCAL DE CONSUMIDOR ELETRONICA

| #                          | Cód | Descrição | Qtd  | Un    | Vi Unit. | Vi Total          |
|----------------------------|-----|-----------|------|-------|----------|-------------------|
| 001                        | 1   | REFEICAO  | UN X | 38,00 | 38,00    | 001               |
| <b>QTD. TOTAL DE ITENS</b> |     |           |      |       |          | <b>38,00</b>      |
| <b>VALOR TOTAL R\$</b>     |     |           |      |       |          | <b>38,00</b>      |
| <b>FORMA DE PAGAMENTO</b>  |     |           |      |       |          | <b>Valor Pago</b> |
| Dinheiro                   |     |           |      |       |          | 38,00             |

Consulte pela Chave de Acesso em  
<http://www.fazenda.pr.gov.br/nfce/consulta>  
 4119 0607 6809 3300 0116 6500 1000 0164 0615 9711  
 3042  
**CONSUMIDOR CNPJ: 76.169.879/0001-61**  
 CONSUMIDOR PADRAO

NFC-e nº 000016406 Série 001 19/06/2019 12:59:52  
 Protocolo de Autorização: 141190775863547  
 Data de Autorização 19/06/2019 12:59:54



OBRIGADO PELA PREFERENCIA, VOLTE SEMPRE!MDS:  
 052F3E8039DA2BCDD2B06AB03995B3AD  
 Tributos Totais Incidentes(Lei Federal 12.741/12): R\$ 11,69  
 SGBr Sistemas

CNPJ: 16.963.744/0001-41 LPM SCHUCK RESTAURANTE E  
 LANCHONETE LTDA  
 ROD. BR 277, KM 137, S/N, SAO LUIZ DO PURUNA, BALSA  
 NOVA, PR, IE:9060946229  
 Documento Auxiliar da Nota Fiscal de Consumidor Eletrônica

**EMITIDA EM CONTINGENCIA**  
 Pendente de autorização

| COD                        | DESCRICAO         | QTD UN | VL UN | VL TOTAL |
|----------------------------|-------------------|--------|-------|----------|
| 001                        | 504 LANCHE 1 UN X | 15,00  | 15,00 | 15,00    |
| <b>QTD. TOTAL DE ITENS</b> |                   |        |       |          |
| Valor Produtos 15,00       |                   |        |       |          |
| Descontos 0,00             |                   |        |       |          |
| Acréscimos 0,00            |                   |        |       |          |
| <b>VALOR A PAGAR</b>       |                   |        |       |          |
| FORMA DE PAGAMENTO         |                   |        |       |          |
| Dinheiro                   |                   |        |       |          |
| VALOR 15,00                |                   |        |       |          |

Consulte pela chave de acesso em:  
<http://www.fazenda.pr.gov.br/nfce/consulta>  
 4119 0616 9637 4400 0141 6500 1000 0687 5299 5168 5588  
 CNPJ: 76.169.879/0001-61 PREFEITURA MUNICIPAL DE  
 RESERVA

NFC-e nº: 000.068.752 - Série: 001  
 Emissão: 19/06/2019 22:13:04 - Via Const  
**EMITIDA EM CONTINGENCIA**  
 Pendente de autorização

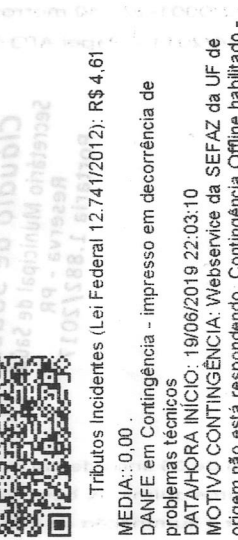

Tributos Incidentes (Lei Federal 12.741/2012): R\$ 4,61  
 MEDIA: 0,00  
 DANFE em Contingência - impresso em decorrência de  
 problemas técnicos  
 DATA/HORA INICIO: 19/06/2019 22:03:10  
 MOTIVO CONTINGENCIA: Webservice da SEFAZ da UF de  
 origem não está respondendo. Contingência Offline habilitado -  
 Entrada automática.

LOPES ARES E CIA LTDA - ME - CNPJ:  
 326300191 - ALTO SERRA CADEADO, Mata da  
 Via BR. 376

DOCUMENTO AUXILIAR DA NOTA FISCAL DE  
 CONSUMIDOR ELETRONICA

| DESCRICAO              | QTD UN | VL UNIT | VL TOTAL     |
|------------------------|--------|---------|--------------|
| Refeição Janta         | 1 UN   | 37,00   | 37,00        |
| <b>VALOR PAGAR R\$</b> |        |         | <b>37,00</b> |
| Dinheiro               |        |         | 37,00        |
| Troco R\$              |        |         | 0,00         |

Consulte pela Chave de Acesso em:  
[www.fazenda.pr.gov.br/nfce/consulta](http://www.fazenda.pr.gov.br/nfce/consulta)  
 3 2600 0191 6500 1000 0093 1210 7426 5888  
 J: 76.169.879/0001-61 - PREFEITURA MUNICIPAL  
 da Cid.Rogério Borba, 741 - Centro - Reserva -

Série: 1  
 21/06/2019 18:41:56  
 olo de Autorização: 141190787122601  
 de autorização: 21/06/2019 18:42:02



Federal Fonte IBPT empresometro.com.br b529CB  
 isoft.com.br softvzre para emissao de NFC-e  
 tais Incidentes (Lei Federal 12.741/12): R\$ 1,55

CNPJ: 76.433.836/0001-77 ARESTIDES  
 PSCHIEDT - RESTAURANTE - ME  
 BR 277, KM 139, S/N - BOQUEIRÃO  
 BALSA NOVA, PR  
 Documento Auxiliar da Nota Fiscal de Consumidor Eletrônica

| CODIGO                         | DESCRICAO      | QTD UN | VL UNIT | VL TOTAL |
|--------------------------------|----------------|--------|---------|----------|
| 6                              | Refeição Janta | 1 UN   | 35,00   | 35,00    |
| <b>Qtd. Total de itens</b>     |                |        |         |          |
| Valor Produtos R\$ 35,00       |                |        |         |          |
| Descontos R\$ 0,00             |                |        |         |          |
| Acréscimos R\$ 0,00            |                |        |         |          |
| <b>Valor a Pagar R\$ 35,00</b> |                |        |         |          |
| <b>FORMA DE PAGAMENTO</b>      |                |        |         |          |
| Dinheiro                       |                |        |         |          |
| Troco R\$ 0,00                 |                |        |         |          |

Consulte pela chave de acesso em  
<http://www.fazenda.pr.gov.br/nfce/consulta>  
 4119 0678 4338 3600 0177 6500 1000 0320 3610 0320 3611  
 CNPJ: 76.169.879/0001-61

NFC-e nº 000.032.036 Série 001 19/06/2019 19:55:56  
 Via Consumidor



ÁREA DE MENSAGEM FISCAL  
 Tributos Incidentes (Lei Federal 12.741/2012): R\$ 3,92  
 Kayser Soluções

nota de reciclar  
 ILTA DE SPINDA  
 IL CO  
 VULCÃO 173  
 13:30  
 20 21:30  
 57)

Cláudio de Souza  
 Secretário Municipal de Saúde  
 Reserva - PR  
 Portaria 1.882/2017

CNPJ: 82.193.624/0001-37 (Ato Cotepe 03/2012) Termoscript 48 (AC 37/2011) - Co-



Entregue seu cupom fiscal sem CPF nos 'potes' de coleta ou realize  
 você mesmo a doação. Baixe o App da Nota Paraná, indique o CNPJ  
 do Instituto Pegai (22.660.046/0001-70) e faça a leitura do QR Code  
 de seu cupom!

TRANSPORTE DE RECICLAR  
 P. P. GRASSA COM AMBULANCIA  
 252  
 SAÍDA 10:00  
 17:00  
 RT Transforme seu cupom  
 em CPF em leitura



Entregue seu cupom fiscal sem CPF nos 'potes' de coleta ou realize  
 você mesmo a doação. Baixe o App da Nota Paraná, indique o CNPJ  
 do Instituto Pegai (22.660.046/0001-70) e faça a leitura do QR Code  
 de seu cupom!

(Ambulância)  
 Cláudio de Souza  
 Secretário Municipal de Saúde  
 Reserva - PR  
 Transforme seu cupom  
 em CPF em leitura



Entregue seu cupom fiscal sem CPF nos 'potes' de coleta ou realize  
 você mesmo a doação. Baixe o App da Nota Paraná, indique o CNPJ  
 do Instituto Pegai (22.660.046/0001-70) e faça a leitura do QR Code  
 de seu cupom!

48 (AC 37/2011) - Contém 50m - Para uso em ECF

da útil de 5 anos, desde que se evite contato direto com plásticos, solventes e produtos  
 exposição ao calor e umidade excessiva, luz solar e iluminação de lâmpadas fluorescentes.

Os dados impressos têm vida útil de 5 anos, de  
 químicos, bem como a exposição ao calor e u

TRANSPORTE DE RECICLAR  
 CURITIBA  
 AMBULANCIA 252  
 SAÍDA 17:30  
 RT AMO 01:30  
 JOE CLE GOIS  
 (Dança)

FORNIA DE PAGAMENTO  
 AVIAR 9 PÁG. R\$  
 Descontos R\$  
 Vales Parquitos R\$  
 Cota Total de Iden

Cláudio de Souza  
 Secretário Municipal de Saúde  
 Reserva - PR  
 Portaria 1.882/2017



Telefone: 049 3241-1111  
 48 3 81

RESTAURANTE E CHURRASCARIA AVERIDA  
 CNPJ: 28.159.436/0001-47 COSTELÃO RESTAURANTE LTDA-ME  
 AV FRANCISCO HERRALITO DOS SANTOS, 1309 JD DAS AMERICAS  
 CURITIBA-PR 81530-000

Fone: (41)3266-6987 I.E.: 907.59556-07  
 Documento Auxiliar da Nota Fiscal de Consumidor Eletrônica

| #                    | Código         | Descrição | Qtde | Un  | Valor unit. | Valor total |
|----------------------|----------------|-----------|------|-----|-------------|-------------|
| 001                  | 00000000000100 | REFEICAO  | 1    | UND | X 35,00     | 35,00       |
| Qtde. Total de Itens |                |           |      |     |             | 001         |
| Valor Total R\$      |                |           |      |     |             | 35,00       |

FORMA DE PAGAMENTO  
 Cheque VALOR PAGO R\$ 35,00

Consulte pela Chave de Acesso em  
<http://www.fazenda.pr.gov.br/nfce/consulta>  
 4119 0628 1594 3600 0147 5500 2000 0289 6210 0028 9620

CONSUMIDOR - CNPJ 76.169.879/0001-61  
 NFC-e nº 000028962 Série 002 25/06/2019 11:55:57  
 Protocolo de Autorização: 141190801928610  
 Data de Autorização 25/06/2019 11:56:02

GRATOS PELA PREFERENCIA  
 VOLTE SEMPRE  
 Op: MASTER  
 CPF/CNPJ: 76169879000161

Tributos Totais Incidentes (Lei Federal 12.741/12): R\$ 6,30  
 AutoImp  
 www.automaq.net



RESTAURANTE HASS LTDA - CNPJ:  
 06.272.466/0001-57  
 ROD BR 376 KM 524, 1, CAMBELU POINTA GROSSA,  
 PR, BR 90310-980 - Fone: 423-222-181  
 DOCUMENTO AUXILIAR DA NOTA FISCAL DE  
 CONSUMIDOR ELETRONICA

Consulte pela Chave de Acesso em:  
<http://www.fazenda.pr.gov.br/nfce/consulta>  
 4119 0606 2721 2600 0167 6500 1000 1276 5110 8616 3873

| CODIGO             | DESCRIÇÃO | QTDE UN | VL UNIT | VL TOTAL |
|--------------------|-----------|---------|---------|----------|
| 021                | LANCHE    | 1,0000  | 15,000  | 15,00    |
| QTD TOTAL DE ITENS |           |         |         | 1        |
| VALOR TOTAL R\$    |           |         |         | 15,00    |

FORMA PAGAMENTO  
 Dinheiro VALOR PAGO R\$ 16,00  
 TROCO R\$ 0,00

CONSUMIDOR CNPJ 76.169.879/0001-61 - Prefeitura Municipal de  
 Reserva - Av. Celso Rorba, 741 - Centro - Reserva - PR  
 NFC-e nº 000127651 Série: 1  
 Protocolo de Autorização: 141190600867940  
 Data de autorização: 25/06/2019 08:14:35

Forma de pagamento Pago a vista e dinheiro Código 129166 Estac  
 ao 134 www.nfc.com.br

Tributos Totais Incidentes (Lei Federal 12.741/12): R\$ 0,63



CHURRASCARIA DAL DOL EIRELI-ME  
 CNPJ: 87.590.258/0001-50  
 RUA PROF EDITH GORDON 123 - CENTRO TELEFONIA BOBA - PR  
 Documento Auxiliar da Nota Fiscal de Consumidor Eletrônica

Consulte pela Chave de Acesso em:  
<http://www.fazenda.pr.gov.br/nfce/consulta>  
 4119 0682 5902 5600 0150 6500 3000 0398 2110 0039 3944

| UNID                 | QDDE   | VALOR | TOTAL |
|----------------------|--------|-------|-------|
| UND                  | 1,0000 | 25,00 | 25,00 |
| Qtde Total de Itens: |        |       | 001   |
| Valor Total R\$:     |        |       | 25,00 |

FORMA DE PAGAMENTO  
 Dinheiro VALOR PAGO 25,00

VIA Consumidor  
 Via Consumidor  
 CPF/CNPJ: 76.169.879/0001-61 - 76 PREFEITURA MUNICIPAL DE RESERVA  
 RUA BENJAMIM BRANCO, 762  
 CENTRO - RESERVA - PR  
 84.320-000  
 Autorização: 14119079709920 24/06/2019 11:09:12

GRATOS PELA PREFERENCIA  
 VOLTE SEMPRE  
 Op: MASTER  
 CPF/CNPJ: 76169879000161

Tributos Totais Incidentes (Lei Federal 12.741/12): R\$ 0,00  
 AutoImp  
 www.automaq.net



Os dados impressos têm vida útil de 5 anos com plásticos, solventes ou produtos químicos e umidade excessiva, luz solar e iluminação. Evite contato direto com a exposição ao calor e umidade excessiva, luz solar e iluminação. Evite contato direto com produtos químicos, bem como a exposição de lâmpadas fluorescentes.

Transporte de Paciente  
P/ Curitiba com  
Ambulância 252  
Saída 05:30 h  
Retorno 17:35 h  
(Almoço)

Just. Cabo Góis

Parte da renda obtida com a venda das bobinas térmicas da Regispel é destinada ao Hospital Pequeno Príncipe de Curitiba. Cupom Social é uma marca registrada pela Regispel.



Doe sua nota fiscal para o Hospital Pequeno Príncipe. Não custa nada salvar vidas. Cláudio de Souza Secretário Municipal de Saúde Reserva - PR Portaria 1.882/2017



Parte da renda obtida com a venda das bobinas térmicas da Regispel é destinada

Para uso em ECF - Contém 40m - real (Ato COTPE/CMIS 02/2011) - Of. Papéis - Tempr. (Ato COTPE/CMIS 5/1/13)

Transporte de Paciente  
P/ Curitiba com  
Ambulância 252  
Saída 05:30 h  
Retorno 17:35 h  
(Almoço)

Just. Cabo Góis

Cláudio de Souza  
Secretário Municipal de Saúde  
Reserva - PR  
Portaria 1.882/2017

Transporte de Paciente  
P/ Curitiba com  
Ambulância 252  
Saída 10:00 h  
Retorno 13:50 h  
Just. Cabo Góis

Cláudio de Souza  
Secretário Municipal de Saúde  
Reserva - PR  
Portaria 1.882/2017

Para uso em ECF - Contém 40m - real (Ato COTPE/CMIS 02/2011) - Of. Papéis - Tempr. (Ato COTPE/CMIS 5/1/13)

CNPJ: 16.963.744/0001-41 LPM SCHUCK RESTAURANTE E LANCHONETE LTDA  
ROD. BR 277, KM 137, S/N, SAO LUIZ DO PURUNA, BALSA NOVA, PR, IE:9060946229

Documento Auxiliar da Nota Fiscal de Consumidor Eletrônica

| EMITIDA EM CONTINGÊNCIA |                         |        |                |
|-------------------------|-------------------------|--------|----------------|
| Pendente de autorização |                         |        |                |
| COD                     | DESCRIÇÃO               | QTD UN | VL UN VL TOTAL |
| 001                     | 504 LANCHE 1 UN X 15,00 | 1      | 15,00          |

QTD. TOTAL DE ITENS 1

Valor Produtos 15,00  
Descontos 0,00  
Acréscimos 0,00  
VALOR A PAGAR 15,00

FORMA DE PAGAMENTO VALOR  
Dinheiro 15,00

Consulte pela chave de acesso em:  
<http://www.fazenda.pr.gov.br/nfce/consulta>  
4119 0616 9637 4400 0141 6500 1000 0690 5997 7286 6984

CNPJ: 76.169.879/0001-61 PREFEITURA MUNICIPAL DE RESERVA

NFC-e nº: 000.069.059 - Série: 001  
Emissão: 26/06/2019 18:55:34 - Via Const  
EMITIDA EM CONTINGÊNCIA  
Pendente de autorização



Tributos Incidentes (Lei Federal 12.741/2012): R\$ 4,61

MEDIA: 0,00  
DANFE em Contingência - impresso em decorrência de problemas técnicos  
DATA/HORA INÍCIO: 26/06/2019 18:30:40  
MOTIVO CONTINGÊNCIA: Webservice da SEFAZ da UF de origem não está respondendo. Contingência Offline habilitado - Entrada automática.

CHURRASCARIA ESPETO NA PEDRA  
CNPJ: 07.680.933/0001-16 SHEILA MARIA CHILA FALCAO - ME

AV JOAO MANOEL DOS SANTOS RIBAS, 86F NOVA RUSSIA - PONTA GROSSA - PR 84051-410 Fone: (42)3028-4346 I.E.: 903.55988-87

DOCUMENTO AUXILIAR DA NOTA FISCAL DE CONSUMIDOR ELETRONICA

| #   | Cód | Descrição | Qtd        | Un | VI Unit. | VI Total |
|-----|-----|-----------|------------|----|----------|----------|
| 001 | 1   | REFEICA   | UN X 35,00 |    | 35,00    |          |

QTD. TOTAL DE ITENS 001  
VALOR TOTAL R\$ 35,00  
FORMA DE PAGAMENTO Valor Pago  
Dinheiro 35,00

Consulte pela Chave de Acesso em  
<http://www.fazenda.pr.gov.br/nfce/consulta>  
4119 0607 6809 3300 0116 6500 1000 0164 2217 0118

CONSUMIDOR CNPJ: 76.169.879/0001-61  
CONSUMIDOR PADRÃO

NFC-e nº 000016422 Série 001 26/06/2019 13:11:46  
Protocolo de Autorização: 141190807012034  
Data de Autorização 26/06/2019 13:11:48

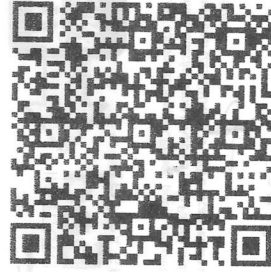

OBRIGADO PELA PREFERÊNCIA. VOLTE SEMPRE! IMDS:  
052F3E8039DA2BCDD2B06AB03895B3AD  
Tributos Totais Incidentes (Lei Federal 12.741/12): R\$ 10,76

SGBR-Sistemas

CNPJ: 16.963.744/0001-41 LPM SCHUCK RESTAURANTE E LANCHONETE LTDA  
ROD. BR 277, KM 137, S/N, SAO LUIZ DO PURUNA, BALSA NOVA, PR, IE:9060946229

Documento Auxiliar da Nota Fiscal de Consumidor Eletrônica

| COD | DESCRIÇÃO               | QTD UN | VL UN VL TOTAL |
|-----|-------------------------|--------|----------------|
| 001 | 504 LANCHE 1 UN X 18,00 | 1      | 18,00          |

QTD. TOTAL DE ITENS 1  
Valor Produtos 18,00  
Descontos 0,00  
Acréscimos 0,00  
VALOR A PAGAR 18,00  
FORMA DE PAGAMENTO VALOR  
Dinheiro 18,00

Consulte pela chave de acesso em:  
<http://www.fazenda.pr.gov.br/nfce/consulta>  
4119 0616 9637 4400 0141 6500 1000 0678 7615 9619 8232

CNPJ: 76.169.879/0001-61 PREFEITURA MUNICIPAL DE RESERVA

NFC-e nº: 000.067.876 - Série: 001  
Emissão: 03/06/2019 10:11:03 - Via Const  
Protocolo de Autorização:  
141190698298397 03/06/2019 10:11:06



Tributos Incidentes (Lei Federal 12.741/2012): R\$ 5,53  
MEDIA: 0,00

TRANSPORTE DE PACIENTE  
 CONSULTA E COMPARECE  
 COM AMBULANCIA 2441  
 SAIDA 11:00L1  
 RETORNO 22:00L1  
 (VANCIA)  
 JOSE CARLOS GALIS

RESERVA  
 Nº 8380001-81 PREFEITURA MUNICIPAL DE  
 EMILÍDIA EM CONTINGÊNCIA  
 Emergo nº 000.088.029 - 24/04/2017  
 Presidente de Intendência  
 Cláudio de Souza  
 Secretário Municipal de Saúde  
 Reserva - PR  
 Portaria 1.882/2017

que se evite contato direto com plásticos, solventes e produtos  
 tade excessiva, luz solar e iluminação de lâmpadas fluorescentes.

do Instituto Pegai (22.660.046/0001-70) e faça a leitura do QR Code  
 do aplicativo Pegai

TRANSPORTE DE PACIENTE  
 CONSULTA COM AMBULANCIA  
 2441  
 SAIDA 11:00L1  
 RETORNO 22:00L1

Transforme seu cupom  
 sem CPF em leitura

NOTA PARANÁ  
 INSTITUTO pegai  
 LEITURA GRÁTIS

Entregue seu cupom fiscal sem CPF nos "potes" de coleta ou realize  
 você mesmo a doação. Baixe o App da Nota Paraná, indique o CNPJ  
 do Instituto Pegai (22.660.046/0001-70) e faça a leitura do QR Code  
 de seu cupom!

tepegai

CNPJ: 82.193.624/0001-37 (Ato Colepe 03/2012) Termoscript 03/2012

Os dados impressos têm vida útil de 5 anos, desde que se evite cont  
 químicos, bem como as exposição ao calor e umidade excessiva, luz

JOSE CARLOS GALIS

Transforme seu cupom  
 sem CPF em leitura

NOTA PARANÁ  
 INSTITUTO pegai  
 LEITURA GRÁTIS

Entregue seu cupom fiscal sem CPF nos "potes" de coleta ou realize  
 você mesmo a doação. Baixe o App da Nota Paraná, indique o CNPJ  
 do Instituto Pegai (22.660.046/0001-70) e faça a leitura do QR Code  
 de seu cupom!

Cláudio de Souza  
 Secretário Municipal de Saúde  
 Reserva - PR  
 Portaria 1.882/2017

Transforme seu cupom

03/2012) Termoscript 48 (AC 37/2011) - Contém 50m - Para uso em ECF

RESERVA  
 Nº 8380001-81 PREFEITURA MUNICIPAL DE  
 EMILÍDIA EM CONTINGÊNCIA  
 Emergo nº 000.088.029 - 24/04/2017  
 Presidente de Intendência  
 Cláudio de Souza  
 Secretário Municipal de Saúde  
 Reserva - PR  
 Portaria 1.882/2017

TRANSPORTE DE PACIENTE  
 CONSULTA E COMPARECE  
 COM AMBULANCIA 173  
 SAIDA 03:30 H  
 RETORNO 14:00 H  
 (VANCIA)







**Auto-Atendimento  
Comprovante - Arquivo**

Agência débito: 2523-2  
Conta débito: 5224-8  
CPF/CNPJ: 76169879/0001-61 MUNICÍPIO DE RESERVA

---

Banco: 341  
Agência crédito: 3854-  
Conta crédito: 14435-3  
Favorecido: JOSE CARLOS SILVA GOIS  
Documento empresa: 000000981000022154  
Data pagamento: 09/07/2019  
Valor pagamento: 750,85  
Documento banco: 0000890000243071482  
Data real pagamento: 09/07/2019  
Valor real pagamento: 750,85  
Autenticação: E8E0C8B2823C2F65

---