

Município de Reserva - PR

CNPJ: 76169879000161 IE:
Endereço: Av. Cel Rogério Borba, 741 CEP: 84320000 Cidade: Reserva
Fone: 32768300 Fax:

NOTA DE PAGAMENTO

| Número | Data | Previsão N° | Liquidação N° | Empenho N° | Requisição N° |
|--------|------------|-------------|---------------|------------|---------------|
| | 10/03/2019 | 795 | 569/2019 | 595/2019 | |

Licitação

Tipo Sem licitação Número

Contrato/Aditivo

Sequência Contrato Aditivo Início da vigência Fim da vigência Fim da vig. atualizada Início da execução Fim da execução Fim da exe. atualizada

Credor

Fornecedor

ANTONIO ADENIR DE OLIVEIRA

Endereço

RUA ANTONIO OLIVEIRA XAVIER, 460

Cidade/UF

Reserva/PR

Matrícula

1876-7

CPF/CNPJ

411.553.519-91

Bairro

CENTRO

CEP

84320-000

Fone

Tipo de conta bancária

Conta Corrente

Banco

341

Agência

3854

Conta

13662-3

Classificação da despesa

2160 06 SECRETARIA DE SAÚDE E VIGILÂNCIA SANITÁRIA
06.001 DEPARTAMENTO DE SAÚDE

10.122.0006.2042 Atividades do Gabinete do Secretário de Saude

3.3.90.39.41.00 FORNECIMENTO DE ALIMENTAÇÃO

Valor

R\$ 502,98

Outras informações

Retenções

Total de retenções

R\$ 0,00

Valor líquido

R\$ 502,98

Recursos

00000 - Recursos Ordinários (Livres)

Conta bancária 52248 - BANCO DO BRASIL

Documento

Data

10/03/2019

Valor

R\$ 502,98

Recibo

Recebi do Município de Reserva, a importância de Quinhentos e Dois Reais e Noventa e Oito Centavos, referente ao pagamento do empenho número 595/2019.

Assinatura: _____

Reserva, ____/____/____

FREDERICO BITTENCOURT HORNING
Prefeito Municipal

JOSSIMARA VIEIRA XAVIER
Secretário(a) de Administração e Finanças

Município de Reserva - PR

CNPJ: 76169879000161 IE:
Endereço: Av.Cel Rogério Borba, 741 CEP: 84320000 Cidade: Reserva
Fone: 32768300 Fax:

NOTA DE EMPENHO

Número **595/2019** Tipo Ordinário Emitido em 08/02/2019 Requisição Nº Req. Compra Nº

Licitação

Tipo Sem licitação Número

Contrato/Aditivo

Sequência Contrato Aditivo Início da vigência Fim da vigência Fim da vig. atualizada Início da execução Fim da execução Fim da exe. atualizada

Credor

Fornecedor

ANTONIO ADENIR DE OLIVEIRA

Matrícula

1876-7

CPF/CNPJ

411.553.519-91

Endereço

RUA ANTONIO OLIVEIRA XAVIER, 460

Bairro

CENTRO

Cidade/UF

Reserva/PR

CEP

84320-000

Fone

Tipo de conta bancária Banco

Conta Corrente 341

Agência

3854

Conta

13662-3

Classificação da despesa

06 SECRETARIA DE SAÚDE E VIGILÂNCIA SANITÁRIA

Saldo anterior

R\$ 92.290,55

06.001 DEPARTAMENTO DE SAÚDE

Valor empenhado

R\$ 502,98

10.122.0006.2042 Atividades do Gabinete do Secretário de Saude

3.3.90.39.41.00 FORNECIMENTO DE ALIMENTAÇÃO

Saldo atual

R\$ 91.787,57

2160 0000 Recursos Ordinários (Livres)

Do Exercício

Outras informações

Histórico

VALOR QUE SE EMPENHA REFERENTE A RESSARCIMENTO DE DESPESAS COM VIAGEM DO MOTORISTA DO DPTO DE SAUDE.

FREDERICO BITTENCOURT HORNING
Prefeito Municipal

Município de Reserva - PR

CNPJ: 76169879000161 IE:
Endereço: Av.Cel Rogério Borba, 741 CEP: 84320000 Cidade: Reserva
Fone: 32768300 Fax:

NOTA DE LIQUIDAÇÃO

Número **569/2019** Emitido em **08/02/2019** Requisição Nº _____ Empenho Nº **595/2019**

Licitação
Tipo _____ Número _____
Sem licitação

Contrato/Aditivo
Sequência _____ Contrato _____ Aditivo _____ Início da vigência _____ Fim da vigência _____ Fim da vig. atualizada _____ Início da execução _____ Fim da execução _____ Fim da exe. atualizada _____

Credor
Fornecedor **ANTONIO ADENIR DE OLIVEIRA** Matrícula **1876-7** CPF/CNPJ **411.553.519-91**
Endereço **RUA ANTONIO OLIVEIRA XAVIER, 460** Bairro **CENTRO**
Cidade/UF **Reserva/PR** CEP **84320-000** Fone _____ Tipo de conta bancária **Conta Corrente** Banco **341** Agência **3854** Conta **13662-3**

Classificação da despesa
06 SECRETARIA DE SAÚDE E VIGILÂNCIA SANITÁRIA **Saldo do empenho R\$ 502,98**
06.001 DEPARTAMENTO DE SAÚDE **Valor liquidado R\$ 502,98**
10.122.0006.2042 Atividades do Gabinete do Secretário de Saude
3.3.90.39.41.00 FORNECIMENTO DE ALIMENTAÇÃO **Saldo à Liquidar R\$ 0,00**
2160 00000 Recursos Ordinários (Livres)

Outras informações

Retenções
Total de retenções R\$ 0,00
Valor líquido R\$ 502,98

Servidor que autorizou a liquidação
253057 - CLAUDIO DE SOUZA

Histórico

| Documentos fiscais | | | | | | | | | |
|---------------------------|--------|-------|------------|-------|-------------------|--------|-------|------------|-------|
| Tipo | Número | Série | Emissão | Valor | Tipo | Número | Série | Emissão | Valor |
| 33 - Cupom Fiscal | 26054 | 1 | 05/01/2019 | 32,00 | 33 - Cupom Fiscal | 26110 | 1 | 08/01/2019 | 32,00 |
| 33 - Cupom Fiscal | 23414 | 1 | 09/01/2019 | 31,98 | 33 - Cupom Fiscal | 29501 | 1 | 01/02/2019 | 28,00 |
| 33 - Cupom Fiscal | 240366 | 1 | 01/02/2019 | 27,00 | 33 - Cupom Fiscal | 28823 | 1 | 09/01/2019 | 28,00 |
| 33 - Cupom Fiscal | 12361 | 1 | 31/01/2019 | 40,00 | 33 - Cupom Fiscal | 28735 | 1 | 05/01/2019 | 30,00 |
| 33 - Cupom Fiscal | 80666 | 1 | 08/01/2019 | 28,00 | 33 - Cupom Fiscal | 28780 | 1 | 07/01/2019 | 28,00 |
| 33 - Cupom Fiscal | 234480 | 1 | 07/01/2019 | 30,00 | 33 - Cupom Fiscal | 12411 | 1 | 05/02/2019 | 35,00 |
| 33 - Cupom Fiscal | 83324 | 1 | 04/02/2019 | 28,00 | 33 - Cupom Fiscal | 25694 | 1 | 04/02/2019 | 35,00 |
| 33 - Cupom Fiscal | 29436 | 1 | 06/02/2019 | 35,00 | 33 - Cupom Fiscal | 12429 | 1 | 07/02/2019 | 35,00 |

| | | | |
|--|---|--------------------------------------|--------------------------------------|
| RECEBEMOS DE ALCLA COMERCIO DE COMBUSTIVEIS LTDA OS PRODUTOS/SERVIÇOS CONSTANTES NA NOTA FISCAL INDICADA AO LADO | | VALOR NOTA R\$ 167,60 | NF-e Nº: 000.021.746 SÉRIE : 1 |
| DATA DE RECEBIMENTO / / | IDENTIFICAÇÃO E ASSINATURA DO RECEBEDOR | DESTINATÁRIO MUNICÍPIO DE RESERVA | |

| | | |
|---|---|---|
| ALCLA COMERCIO DE COMBUSTIVEIS LTDA RODOVIA PRT 466 KM 155, S N CX POSTAL 328 ZONA RURAL JARDIM ALEGRE PR TEL/FAX: 4334724166 CEP: 86860000 | DANFE DOCUMENTO AUXILIAR DA NOTA FISCAL ELETRÔNICA 0 - Entrada 1 - Saída <input type="checkbox"/> 1 Nº 000.021.746 SÉRIE : 1 FOLHA: 1 de 1 |  |
| | | CHAVE DE ACESSO 4119 0276 2840 5800 0176 5500 1000 0217 4610 0111 8966 |
| | | Consulta de autenticidade no portal nacional da NF-e www.nfe.fazenda.gov.br/portal ou no site da Sefaz Autorizadora |
| NATUREZA DA OPERAÇÃO VENDA | | PROTOCOLO DE AUTORIZAÇÃO DE USO 141190022953883 - 07/02/2019 06:01:38 |
| INSCRIÇÃO ESTADUAL 6490053709 | INSCRIÇÃO ESTADUAL SUB. TRIBUTARIA | CNPJ 76.284.058/0001-76 |

| | | | |
|---|--|--------------------------------|-------------------------------|
| DESTINATÁRIO/REMETENTE | | | |
| NOME/RAZÃO SOCIAL MUNICÍPIO DE RESERVA | | CNPJ/CPF 76.169.879/0001-61 | DATA DA EMISSÃO 07/02/2019 |
| ENDEREÇO AV CEL. ROGERIO BORBA. 741 | | BARRIO/DISTRITO CENTRO | CEP 84320-000 |
| MUNICÍPIO RESERVA | | FONE/FAX (04) 2276-1222 | UF PR |
| | | INSCRIÇÃO ESTADUAL | HORA DE SAÍDA 06:01:31 |

| | | | | | | | | | |
|---------------------------------|-------------------------|-----------------------|------------------------------------|---------------------------------|------------------------------------|------------------------------------|-------------------------------|------------------------------------|--|
| CÁLCULO DO IMPOSTO | | | | | | | | | |
| BASE DE CÁLCULO DE ICMS 0,00 | | VALOR DO ICMS 0,00 | | BASE DE CÁLCULO ICMS ST 0,00 | | VALOR DO ICMS SUBSTITUIÇÃO 0,00 | | VALOR TOTAL DOS PRODUTOS 167,60 | |
| VALOR DO FRETE 0,00 | VALOR DO SEGURO 0,00 | DESCONTO 0,00 | OUTRAS DESPESAS ACESSÓRIAS 0,00 | VALOR DO IPI 0,00 | VALOR APROX. DOS TRIBUTOS 71,14 | | VALOR TOTAL DA NOTA 167,60 | | |

| | | | | | |
|--|--------------------------------|-------------|------------------|------------|--------------|
| TRANSPORTADOR/VOLUMES TRANSPORTADOS | | | | | |
| RAZÃO SOCIAL | FRETE POR CONTA 9-Sem Frete | CÓDIGO ANTT | PLACA DO VEÍCULO | UF | CNPJ/CPF |
| ENDEREÇO | | | MUNICÍPIO | | UF |
| INSCRIÇÃO ESTADUAL | | | | | |
| QUANTIDADE | ESPÉCIE | MARCA | NUMERAÇÃO | PESO BRUTO | PESO LÍQUIDO |

| DADOS DO PRODUTO/SERVIÇO | | | | | | | | | | | | | | |
|---------------------------------|--|----------|------|------|-------|--------|----------------|-------------|--------------|------------|-----------|-----------|------|---------------------------|
| COD. PROD. | DESCRIÇÃO DO PRODUTO/SERVIÇO | NCM SH | CST | CFOP | UNID. | QUANT. | VALOR UNITARIO | VALOR TOTAL | B.CALC. ICMS | VALOR ICMS | VALOR IPI | ALÍQUOTAS | | VALOR APROX. DOS TRIBUTOS |
| | | | | | | | | | | | | ICMS | IPI | |
| 1 | GASOLINA C COMUM ##B3#E1655888#EF655928## | 27101259 | 0 60 | 5656 | LT | 40,001 | 4,190 | 167,60 | 0,00 | 0,00 | 0,00 | 0,00 | 0,00 | 71,14 |

FALTA Combustível,

Esqueci Bostões. //



Claudio de Souza
SECRETÁRIO MUNICIPAL DE
SAÚDE E VIGILÂNCIA SANITÁRIA
PORT. 1.882/2017 - RESERVA - PR

FORMULÁRIO DE PRESTAÇÃO DE CONTAS OU DE REEMBOLSO DE DESPESAS PARA VIAGEM

| | |
|-----------------------|----------------------------|
| Requerente | Antonio Adenir de Oliveira |
| Matrícula | |
| Lotação | Saúde |
| Destino | |
| Data de retorno | |
| Valor do adiantamento | Ressarcimento |

RELAÇÃO DE NOTAS FISCAIS E RECIBOS ANEXADOS

| Veículo Utilizado | Nota/ Recibo n° | Data | Valor | Destino | Fornecedor/Prestador | Visto Sec. Adm e Finanças |
|-------------------|-----------------|-------|------------------|----------|------------------------------|---------------------------|
| 212 | 21746 | 07/02 | 167,60 | Jardina | Al. Cla. Condição | |
| 212 | 12429 | 07/02 | 35,00 | Jardina | Rest. Favela. Beba | |
| 212 | 9436 | 06/02 | 35,00 | Jardina | K.A.V.I.N.G. - Rest. | |
| 212 | 5694 | 04/02 | 35,00 | Castello | Rest. Quinzeanos | |
| 212 | 3324 | 01/02 | 28,00 | Castello | Rest. Restos. D. H. T. D. T. | |
| 212 | 2411 | 05/02 | 35,00 | Jardina | Rest. Favela de Farias | |
| 212 | 11480 | 07/01 | 30,00 | Castello | Rest. Brogado | |
| 212 | 8780 | 07/01 | 28,00 | Castello | Rest. Prestida. A.T.D. | |
| 212 | 0666 | 08/01 | 28,00 | Castello | Rest. Melhor. M. D. H. | |
| 212 | 0725 | 05/01 | 30,00 | Castello | Rest. Prestida. A.T.D. | |
| 212 | 2361 | 31/01 | 46,00 | Jardina | Rest. Favela de Farias | |
| 212 | 8823 | 09/01 | 28,00 | Castello | Restos. Prestida. | |
| 212 | 0366 | 01/02 | 27,00 | Castello | Restos. Prestida. A.T.D. | |
| 212 | 9501 | 01/02 | 28,00 | Castello | Restos. Prestida. | |
| 212 | 6110 | 08/01 | 32,00 | Castello | Rest. Favela de Farias | |
| 212 | 3414 | 09/01 | 31,00 | Castello | Rest. Favela de Farias | |
| 212 | 0654 | 05/01 | 32,00 | Castello | Rest. Favela de Farias | |
| | | | Total | | | |
| | | | Valor Restituído | 670,58 | | |
| | | | | OK! | | |

Assinatura com Identificação do Responsável
Pela Prestação de Contas
Sob Carimbo

Claudio de Souza
SECRETÁRIO MUNICIPAL DE
SAÚDE E VIGILÂNCIA SANITÁRIA
PORT. 1.882/2017 - RESERVA - PR

Prefeitura Municipal de Reserva, ___ de Abril de 2018.
PARA USO EXCLUSIVO DA SECRETARIA MUNICIPAL DE ADMINISTRAÇÃO E FINANÇAS

Prestação de Contas:

| | | |
|-----------------------------------|---|--|
| <input type="checkbox"/> APROVADA | <input type="checkbox"/> DESAPROVADA Valor a restituir: R\$ | <input type="checkbox"/> APROVADA EM PARTE, Valor a restituir R\$ |
|-----------------------------------|---|--|

Observações:

Prefeitura Municipal de Reserva, de 2018.

Assinatura de
Claudio de Souza
SECRETÁRIO MUNICIPAL DE
SAÚDE E VIGILÂNCIA SANITÁRIA
PORT. 1.882/2017 - RESERVA

CNPJ: 78.433.836/0001-77 ARESTIDES
 PSCHIEDT - RESTAURANTE - ME
 BR 277, KM 139, SN - BOQUEIRAO
 BALSANOVA, PR

Auxiliar da Nota Fiscal de Consumidor Eletrônica
 DESCRIÇÃO
 VL UNIT
 VL TOTAL

| | | |
|--------|-------|----------------|
| JN | 28,00 | 28,00 |
| ens | | |
| R\$ | 1 | 28,00 |
| | | 28,00 |
| | | 0,00 |
| | | 0,00 |
| \$ | 28,00 | |
| AMENTO | | VALOR PAGO R\$ |
| | 28,00 | |
| | 0,00 | |

nsulte pela chave de acesso em
<http://www.fazenda.pr.gov.br>

8 3600 0177 6500 1000 0295 0110 0295 0117
 19.879/0001-61 MUNICIPIO DE RESERVA
 Inida Coronel Rogério Borba, 741
 Centro - RESERVA/PR

029.501 Série 001 01/02/2019 05:45:58
 Via Consumidor

REA DE MENSAGEM FISCAL



Kaysor Soluções

NELCINEIRA DE PATRIZIA DE OLIVEIRA
 RESTAURANTE LIDER
 CNPJ: 03.705.556/0001-95 IL 902.05488-08
 FONE: 41 3015-0247 / CURITIBA - PR

| ITEM | CODIGO | QTD | DESCRICAO | UNIT. | SUBS |
|------|---------------|--------|---------------|-----------|-------|
| 1 | 0000000000017 | 01,00 | 1 LITRO | 7,00 | |
| 2 | 0000000000003 | 00,783 | ESPET. QUILLO | 31,90 | |
| | | | | NOTAL: | 31,98 |
| | | | | DINHEIRO: | 31,98 |
| | | | | TROCO: | 0,00 |

de Nota Fiscal Eletrônica para Consumidor Auxiliar
 Não permite aproveitamento de crédito de ICMS

Informações Adicionais
 Tributos aproximados: R\$5.21(116,30%) Fw:veral R\$3.84(12,00%)
 Numero: 23414 - Serie: 1
 Emissao: 09/01/2019 - 10:36:27

Via Consumidor
 Consulte pela Chave de Acesso em:
 nfce.fazenda.pr.gov.br
 CHAVE DE ACESSO
 41190103705560001965001000023414100734146
 CONSUMIDOR CNPJ: 76162879000161

PRF MUNICIPAL DE RESERVA
 AVENIDA CORONEL ROGERIO BORBA 0
 84320000 CENTRO RESERVA - PR

Protocolo 141190034788776 09/01/2019 11:36:30



Via Consumidor
 Via Consumidor
 CNPJ: 78.433.836/0001-77 ARESTIDES
 PSCHIEDT - RESTAURANTE - ME
 BR 277, KM 139, SN - BOQUEIRAO
 BALSANOVA, PR

DAFEE NFC-e Documento Auxiliar
 de Nota Fiscal Eletrônica para Consumidor Auxiliar
 Não permite aproveitamento de crédito de ICMS
 Código Base de Dados Valor Unit. Valor Total
 11 100000000000017 01,00 7,00 7,00
 2 0000000000003 00,783 31,90 25,00
 Valor Total 32,00

Informações Adicionais
 Tributos aproximados: R\$5.21(116,30%) Fw:veral R\$3.84(12,00%)
 Numero: 23414 - Serie: 1
 Emissao: 09/01/2019 - 10:36:27

Via Consumidor
 Consulte pela Chave de Acesso em:
 nfce.fazenda.pr.gov.br
 CHAVE DE ACESSO
 41190103705560001965001000023414100734146
 CONSUMIDOR CNPJ: 76162879000161

PRF MUNICIPAL DE RESERVA
 AVENIDA CORONEL ROGERIO BORBA 0
 84320000 CENTRO RESERVA - PR

Protocolo 141190034788776 09/01/2019 11:36:30

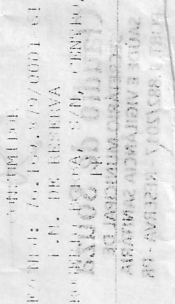

Via Consumidor
 Via Consumidor
 CNPJ: 78.433.836/0001-77 ARESTIDES
 PSCHIEDT - RESTAURANTE - ME
 BR 277, KM 139, SN - BOQUEIRAO
 BALSANOVA, PR

DAFEE NFC-e Documento Auxiliar
 de Nota Fiscal Eletrônica para Consumidor Auxiliar
 Não permite aproveitamento de crédito de ICMS
 Código Base de Dados Valor Unit. Valor Total
 11 100000000000017 01,00 7,00 7,00
 2 0000000000003 00,783 31,90 25,00
 Valor Total 32,00

Informações Adicionais
 Tributos aproximados: R\$5.21(116,30%) Fw:veral R\$3.84(12,00%)
 Numero: 23414 - Serie: 1
 Emissao: 09/01/2019 - 10:36:27

Via Consumidor
 Consulte pela Chave de Acesso em:
 nfce.fazenda.pr.gov.br
 CHAVE DE ACESSO
 41190103705560001965001000023414100734146
 CONSUMIDOR CNPJ: 76162879000161

PRF MUNICIPAL DE RESERVA
 AVENIDA CORONEL ROGERIO BORBA 0
 84320000 CENTRO RESERVA - PR

Protocolo 141190034788776 09/01/2019 11:36:30



BRANDELEIRO E BRANDELEIRO LTDA
 Av. Souza Neves S/N, 1 - Piriaguaitos
 TEL: 4232397158 Ponta Grossa
 CNPJ: 00326761000138 IE: 2011491424

DANFE NFC-e - Documento Auxiliar
 da Nota Fiscal Eletrônica para Consumidor Final
 Não permite aproveitamento de crédito de ICMS
 ITEM COD. DESC. QTD. UN. VL UNIT(R\$) VL ITEM(R\$)

1 027 REFEICAO 1,00 UN 27,00 27,00

TOTAL R\$ 27,00
 Dinheiro 27,00



Valor Aprox dos Tributos R\$ 1,13 (4,19%) Fonte:
 Atributo
 Cliente: PREFEITURA MUNICIPAL DE RESERVA CNPJ/C
 PF: 76169879000161
 AV. CORONEL ROGERIO BORBA 741 Reserva
 NOX Automação

EMITIDA EM CONTINGÊNCIA
 Número 240366 Série 1 Emissão 01/02/2019 11:50:5
 9 - Via Consumidor
 Consulte pela Chave de Acesso em www.sped.fazend
 a.pr.gov.br/modules/conteudo/conteudo.php?conteu
 do=100

4119 0200 3267 6100 0138 6500 1000 2403 6690 844
 0 6215
 CHAVE DE ACESSO

01/02/2019 11:31:00

Cliente: PREFEITURA MUNICIPAL DE RESERVA CNPJ/C
 PF: 76169879000161
 AV. CORONEL ROGERIO BORBA 741 Reserva

CNPJ: 76.433.836/0001-77 ARESTIDES

PSCHEIDT - RESTAURANT
 BR 277, KM 139, SN - BOQUEIRAO
 BALSA NOVA, PR

Documento Auxiliar da Nota Fiscal de Consumidor Eletrônica

| CODIGO | QTD | UN | VL UNIT | VL TOTAL |
|--------|-----|----|---------|----------|
| 7 | 1 | UN | 28,00 | 28,00 |

DESCRICAÇÃO
 café
 Qtde. Total de itens 1
 Valor Produtos R\$ 28,00
 Descontos R\$ 0,00
 Acréscimos R\$ 0,00
 Valor a Pagar R\$ 28,00
 FORMA DE PAGAMENTO VALOR PAGO R\$
 Dinheiro 28,00
 Troco R\$ 0,00

Consulte pela chave de acesso em

<http://www.fazenda.pr.gov.br>

4119 0178 4338 3600 0177 6500 1000 0288 2310 0288 2311

CNPJ: 76.169.879/0001-61 MUNICIPIO DE RESERVA
 Avenida Coronel Rogério Borba, 741
 Centro - RESERVA/PR

NFC-e nº 000.028.823 Série 001 09/01/2019 06:09:07
 Via Consumidor

ÁREA DE MENSAGEM FISCAL



Kaysar Soluções

F.P. MESSIAS RESTAURANTE - ME - RESTAURANTE PANELA DE

PEDRA
 CNPJ: 10.962.064/0001-00 - IE: 90486874-47
 AV JOAO MORETTI, O CONT. NORTE
 JARDIM COM MORETTI - JANDAIA DO SUL - PR
 CEP: 86900-000 - TELEFONE: (43) 3432-7965

DANFE NFC-e - Documento Auxiliar
 da Nota Fiscal de Consumidor Eletrônica
 Não Permite Aproveitamento de Crédito de ICMS

| CODIGO | DESCRICAÇÃO | QUANTIDADE | UNID | VALOR UNIT. | VALOR TOTAL |
|--------|-------------|------------|------|-------------|-------------|
| 1 | REFEICAO | 1 | UNID | R\$ 40,00 | R\$ 40,00 |

QUANTIDADE TOTAL DE ITENS: 1
 Valor Total dos Produtos R\$ 40,00
 Descontos R\$ 0,00
 Acréscimos R\$ 0,00
 VALOR A PAGAR R\$ 40,00

FORMA DE PAGTO. VALOR
 A VISTA R\$ 40,00

Informação dos Tributos Totais 4,20 %
 Incidentes (Lei Federal 12.741/2012): R\$ 1,68

EMISSAO NORMAL

Número: 12361 - Série: 001
 Emissão 31/01/2019 - 11:27 - Via Consumidor

Consulte pela chave de acesso em:
<http://www.sped.fazenda.pr.gov.br>

[/modules/conteudo/conteudo.php?conteudo=100](http://modules/conteudo/conteudo.php?conteudo=100)

CHAVE DE ACESSO

41190110952056000400860010000123611600123611

76.169.879/0001-61 - PREFEITURA MUNICIPAL DE
 RESERVA

Consulta Via Lector QR Code

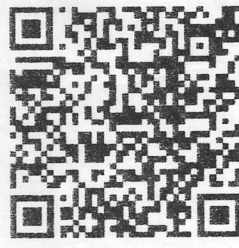

Kaysar Soluções

CNPJ: 76.433.836/0001-77 ARESTIDES

PSCHEIDT - RESTAURANTE - ME
 BR 277, KM 139, SN - BOQUEIRAO
 BALSA NOVA, PR

Auxiliar da Nota Fiscal de Consumidor Eletrônica

| DESCRICAÇÃO | UN | VL UNIT | VL TOTAL |
|-----------------|-------|---------|----------|
| REFEICAO ALMOÇO | 30,00 | | 30,00 |

Quantidade Total de Itens: 1
 Valor Total dos Produtos R\$ 30,00
 Descontos R\$ 0,00
 Acréscimos R\$ 0,00
 VALOR PAGO R\$ 30,00

Consulte pela chave de acesso em

<http://www.fazenda.pr.gov.br>

338 3600 0177 6500 1000 0287 3510 0287 3512

1.169.879/0001-61 MUNICIPIO DE RESERVA
 Avenida Coronel Rogério Borba, 741
 Centro - RESERVA/PR

000 028.735 Série 001 05/01/2019 13:47:05
 Via Consumidor

ÁREA DE MENSAGEM FISCAL



Kaysar Soluções

RESTAURANTE - ME - RESTAURANTE PANELA DE PEDRA
 10.962.054/0001-00 - IE: 90466874-47
 JOAO MORETTI, O CONT. NORTE
 DOM. MORETTI - JANDAIA DO SUL - PR
 900-000 - TELEFONE: (43) 3432-7966

| ESCRICAO UND | VALOR UNIT. | VALOR TOTAL |
|--------------------------|-------------|-------------|
| REFEICAO JND | R\$ 35,00 | R\$ 35,00 |
| TOTAL DE ITENS: produtos | | R\$ 35,00 |
| | | R\$ 0,00 |
| | | R\$ 0,00 |
| | | R\$ 35,00 |
| R | VALOR | R\$ 35,00 |
| ITC | | R\$ 35,00 |
| tributos Totais | 4,20 % | R\$ 1,47 |
| total 12.74/2012: | | R\$ 1,47 |

EMISSAO NORMAL
 Número: 12411 - Série: 001
 05/02/2019 - 12:42 - Via Consumidor
 Consulte pela chave de acesso em:
<http://www.sped.fazenda.pr.gov.br/c/contendo/contendo.php?contendo=100>
CHAVE DE ACESSO
 952054030100650010000124 011000724119
9.878/0001-61 - P M DE RESERVA

Consulta Via Leitor QR Code



BRANDELEIRO E BRANDELEIRO LTDA
 Av. Souza Naves S/N, 1 - Piriquitos
 Ponta Grossa
 CNPJ: 00326761000138
 IE: 2011491424
 DANFE NFC-e - Documento Auxiliar da Nota Fiscal Eletrônica para Consumidor Final
 Não permite aproveitamento de crédito de ICMS
 ITEM COD. DESC. QTD. UN. VL UNIT(R\$) VL ITEM(R\$)

| QTD UN | VL UNIT | VL TOTAL |
|-----------|------------------------|----------|
| 1 030 | REFEICAO 1,00 UN 30,00 | 30,00 |
| TOTAL R\$ | | 30,00 |
| Dinheiro | | 30,00 |



Valor Aprox dos Tributos R\$ 1,26 (4,20%) Fonte:
 IBPT
 Nox Automação

Número 234480 Série 1 Emissão 07/01/2019 13:48:5
 4 - Via Consumidor
 Consulte pela Chave de Acesso em www.sped.fazenda.pr.gov.br/modules/contendo/contendo.php?contendo=100

CHAVE DE ACESSO
 4119 0100 3267 6100 0138 6500 1000 2344 8010 843
 4 7332
 Protocolo de autorização: 141190025501781

07/01/2019 13:48:55

Cliente: PREFEITURA MUNICIPAL DE RESERVA CNPJ/C
 PF: 76169879000161
 AV. CORONEL ROGERIO BORBA 741 Reserva

CNPJ: 78.433.836/0001-77 ARESTIDES
 PSCHIEDT - RESTAURANTE - ME
 BR 277, KM 139, SN - BOQUEIROAO
 BALSANOVA, PR

| CODIGO | DESCRICAO | QTD UN | VL UNIT | VL TOTAL |
|---------------------|-----------|--------|---------|----------------|
| 7 | café | 1 UN | 28,00 | 28,00 |
| Qtd. Total de itens | | | | 28,00 |
| Valor Produtos R\$ | | | | 28,00 |
| Descontos R\$ | | | | 0,00 |
| Acréscimos R\$ | | | | 0,00 |
| Valor a Pagar R\$ | | | | 28,00 |
| FORMA DE PAGAMENTO | | | | VALOR PAGO R\$ |
| Dinheiro | | | | 28,00 |
| Troco R\$ | | | | 0,00 |

Documento Auxiliar da Nota Fiscal de Consumidor Eletrônica
 Consulte pela chave de acesso em
<http://www.fazenda.pr.gov.br>
 4119 0178 4338 3600 0177 6500 1000 0287 8010 0287 8013

Consulte pela chave de acesso em

<http://www.fazenda.pr.gov.br>

CNPJ: 76.169.879/0001-61 MUNICIPIO DE RESERVA
 Avenida Coronel Rogério Borba, 741
 Centro - RESERVA/PR

NFC-e nº 000.028.780 Série 001 07/01/2019 06:14:44
 Via Consumidor

ÁREA DE MENSAGEM FISCAL



Kaysler Soluções

A. NESTOR M. DALL AGNOL LTDA
 CNPJ: 11.889.357/0001-27 - IE: 9051764126
 Rodovia RODÓVIA BR 277, SN - CAO LUIZ DO PURUNA - Balsa
 Nova - PR

Telefone: (41) 3651 1196
 Documento Auxiliar da Nota Fiscal de Consumidor Eletrônica

| Código | Descrição | Qtd | Und | Vir Unit | Desc. | Vir Total |
|---------------------|--------------------|------|-----|----------|-------|----------------|
| 000297 | BUFFET 20 | 1,00 | UN | 20 000 | 0,00 | 20,00 |
| 000604 | COCA-COLA 1000ML M | 1,00 | UN | 8 000 | 0,00 | 8,00 |
| Qtd. Total de itens | | | | | | 28,00 |
| Valor total R\$ | | | | | | 28,00 |
| FORMA PAGAMENTO | | | | | | VALOR PAGO R\$ |
| Dinheiro | | | | | | 28,00 |

Consulte pela Chave de Acesso em:

<http://www.fazenda.pr.gov.br>
 4119 0111 8893 3700 0127 6500 1000 0606 6610 0089 6660
 CONSUMIDOR

CNPJ: 76.169.879/0001-61 MUNICIPIO DE
 RESERVA
 Avenida DEL ROGERIO BORBA, 741
 CENTRO - Reserva - PR

NFC-e nº: 000.080.666 - Série: 1 08/01/2019 05:47:38 - Via
 Consumidor

Protocolo de autorização: 141190028675155
 Data de autorização: 08/01/2019 05:48:32

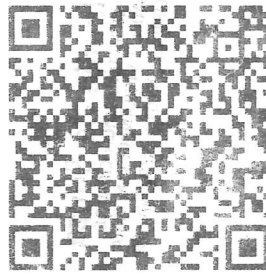

Trib. Apox. R\$ 2,04 Fed. R\$ 1,44 Est. e R\$ 0,00 Mun
 Fonte: IBPT/Impresome - F3L1P3
 cen: intelit
 Verificador: SUPERVISOR
 Emitido por: Clipp Store - CompuFour Software

Tomás Diago
na Gondina
da Pacente
Luís Roberto
João Celi Betão

BIGNARDI - CNPJ - 61.192.522/001-27 - 40 metros - PARA USO EM ECI

* Os dados impressos têm vida útil de 5 anos desde que se evite contato direto com plásticos, solventes ou produtos químicos, bem como a exposição ao calor e umidade excessiva, luz solar e iluminação de lâmpadas fluorescentes

Claudio de Souza
SECRETÁRIO MUNICIPAL DE
SAÚDE E VIGILÂNCIA SANITÁRIA
PORT. 1.882/2017 - RESERVA - PR

Claudio de Souza
SECRETÁRIO MUNICIPAL DE
SAÚDE E VIGILÂNCIA SANITÁRIA
PORT. 1.882/2017 - RESERVA - PR



Tomás Diago
na Condilha
Luís Roberto
Medeiros
Oliveira Setti

* Para uso em ECF - Contém 40m - resuipel - CNPJ. 46.120.820.0001-18

Educação do futuro,
agora.

Tomás Diago
na Castilho
Luís Roberto
Medeiros
S. Inácio de et al

Educação do futuro,
agora.

Conte-nos sua página / Instituto Ayrton Senna

em apenas 45 segundos através do aplicativo

11-9300-0144

11-9300-0144

11-9300-0144

11-9300-0144

11-9300-0144

11-9300-0144

11-9300-0144

11-9300-0144

11-9300-0144

11-9300-0144

11-9300-0144

11-9300-0144

11-9300-0144

11-9300-0144

11-9300-0144

11-9300-0144

11-9300-0144

11-9300-0144

11-9300-0144

11-9300-0144

11-9300-0144

11-9300-0144

11-9300-0144

11-9300-0144

11-9300-0144

11-9300-0144

11-9300-0144

11-9300-0144

11-9300-0144

* Para uso em ECF - Contém 40m - resuipel - CNPJ. 46.120.820.0001-18

11-9300-0144

11-9300-0144

11-9300-0144

11-9300-0144

11-9300-0144

11-9300-0144

11-9300-0144

11-9300-0144

11-9300-0144

11-9300-0144

11-9300-0144

11-9300-0144

11-9300-0144

11-9300-0144

11-9300-0144

11-9300-0144

11-9300-0144

11-9300-0144

11-9300-0144

11-9300-0144

11-9300-0144

11-9300-0144

11-9300-0144

11-9300-0144

11-9300-0144

11-9300-0144

11-9300-0144

11-9300-0144

Claudio de Souza
SECRETÁRIO MUNICIPAL DE
SAÚDE E VIGILÂNCIA SANITÁRIA
PORT. 1.882/2017 - RESERVA - PR

* Para uso em ECF - Contém 40m - resuipel - CNPJ. 46.120.820.0001-18

11-9300-0144

11-9300-0144

11-9300-0144

11-9300-0144

11-9300-0144

11-9300-0144

11-9300-0144

11-9300-0144

Claudio de Souza
SECRETÁRIO MUNICIPAL DE
SAÚDE E VIGILÂNCIA SANITÁRIA
PORT. 1.882/2017 - RESERVA - PR



* Para uso em ECF - Contém 40m - resuipel - CNPJ. 46.120.820.0001-18

11-9300-0144

11-9300-0144

11-9300-0144

11-9300-0144

11-9300-0144

11-9300-0144

11-9300-0144

11-9300-0144

* Para uso em ECF - Contém 40m - resuipel - CNPJ. 46.120.820.0001-18

11-9300-0144

11-9300-0144

11-9300-0144

11-9300-0144

11-9300-0144

11-9300-0144

11-9300-0144

11-9300-0144

* Para uso em ECF - Contém 40m - resuipel - CNPJ. 46.120.820.0001-18

11-9300-0144

11-9300-0144

11-9300-0144

11-9300-0144

11-9300-0144

11-9300-0144

11-9300-0144

11-9300-0144

* Para uso em ECF - Contém 40m - resuipel - CNPJ. 46.120.820.0001-18

11-9300-0144

11-9300-0144

11-9300-0144

11-9300-0144

11-9300-0144

11-9300-0144

11-9300-0144

11-9300-0144

* Para uso em ECF - Contém 40m - resuipel - CNPJ. 46.120.820.0001-18

11-9300-0144

11-9300-0144

11-9300-0144

11-9300-0144

11-9300-0144

11-9300-0144

11-9300-0144

11-9300-0144

* Para uso em ECF - Contém 40m - resuipel - CNPJ. 46.120.820.0001-18

11-9300-0144

11-9300-0144

11-9300-0144

11-9300-0144

11-9300-0144

11-9300-0144

11-9300-0144

11-9300-0144

* Para uso em ECF - Contém 40m - resuipel - CNPJ. 46.120.820.0001-18

11-9300-0144

11-9300-0144

11-9300-0144

11-9300-0144

11-9300-0144

11-9300-0144

11-9300-0144

11-9300-0144

* Para uso em ECF - Contém 40m - resuipel - CNPJ. 46.120.820.0001-18

11-9300-0144

11-9300-0144

11-9300-0144

11-9300-0144

11-9300-0144

11-9300-0144

11-9300-0144

11-9300-0144

* Para uso em ECF - Contém 40m - resuipel - CNPJ. 46.120.820.0001-18

11-9300-0144

11-9300-0144

11-9300-0144

11-9300-0144

11-9300-0144

11-9300-0144

11-9300-0144

11-9300-0144

* Para uso em ECF - Contém 40m - resuipel - CNPJ. 46.120.820.0001-18

11-9300-0144

11-9300-0144

11-9300-0144

11-9300-0144

11-9300-0144

11-9300-0144

11-9300-0144

11-9300-0144

* Para uso em ECF - Contém 40m - resuipel - CNPJ. 46.120.820.0001-18

11-9300-0144

11-9300-0144

11-9300-0144

11-9300-0144

11-9300-0144

11-9300-0144

11-9300-0144

11-9300-0144

* Para uso em ECF - Contém 40m - resuipel - CNPJ. 46.120.820.0001-18

11-9300-0144

11-9300-0144

11-9300-0144

11-9300-0144

11-9300-0144

11-9300-0144

11-9300-0144

11-9300-0144

* Para uso em ECF - Contém 40m - resuipel - CNPJ. 46.120.820.0001-18

11-9300-0144

11-9300-0144

11-9300-0144

11-9300-0144

11-9300-0144

11-9300-0144

11-9300-0144

11-9300-0144

* Para uso em ECF - Contém 40m - resuipel - CNPJ. 46.120.820.0001-18

11-9300-0144

11-9300-0144

11-9300-0144

11-9300-0144

11-9300-0144

11-9300-0144

11-9300-0144

11-9300-0144

* Para uso em ECF - Contém 40m - resuipel - CNPJ. 46.120.820.0001-18

11-9300-0144

11-9300-0144

11-9300-0144

11-9300-0144

11-9300-0144

11-9300-0144

11-9300-0144

11-9300-0144

* Para uso em ECF - Contém 40m - resuipel - CNPJ. 46.120.820.0001-18

11-9300-0144

11-9300-0144

11-9300-0144

11-9300-0144

11-9300-0144

11-9300-0144

11-9300-0144

11-9300-0144

* Para uso em ECF - Contém 40m - resuipel - CNPJ. 46.120.820.0001-18

11-9300-0144

11-9300-0144

11-9300-0144

11-9300-0144

11-9300-0144

11-9300-0144

11-9300-0144

11-9300-0144

* Para uso em ECF - Contém 40m - resuipel - CNPJ. 46.120.820.0001-18

11-9300-0144

11-9300-0144

11-9300-0144

11-9300-0144

11-9300-0144

11-9300-0144

11-9300-0144

11-9300-0144

* Para uso em ECF - Contém 40m - resuipel - CNPJ. 46.120.820.0001-18

11-9300-0144

11-9300-0144

11-9300-0144

11-9300-0144

11-9300-0144

11-9300-0144

11-9300-0144

11-9300-0144

* Para uso em ECF - Contém 40m - resuipel - CNPJ. 46.120.820.0001-18