



# Município de Reserva - PR

CNPJ: 76169879000161 IE:  
Endereço: Av. Cel Rogério Borba, 741 CEP: 84320000 Cidade: Reserva  
Fone: 32768300 Fax:

## NOTA DE PAGAMENTO (EM PREVISÃO)

Número	Data	Previsão Nº	Liquidação Nº	Empenho Nº	Requisição Nº
	30/12/2020	8436	7355/2020	6278/2020	

### Licitação

Tipo \_\_\_\_\_ Número \_\_\_\_\_  
Sem licitação

### Contrato/Aditivo

Sequência Contrato Aditivo Início da vigência Fim da vigência Fim da vig. atualizada Início da execução Fim da execução Fim da exe. atualizada

### Credor

Fornecedor

**MARIA ROSANE DE ALMEIDA**

Matrícula

23349-8

CPF/CNPJ

943.777.319-04

Endereço

RUA CEL ROGERIO BORBA, 1055

Bairro

Cidade/UF

Reserva/PR

CEP

84320-000

Fone

Tipo de conta bancária Banco Agência Conta

Conta Corrente 341 3854 13636-7

### Classificação da despesa

2130 06 SECRETARIA DE SAÚDE E VIGILÂNCIA SANITÁRIA

06.001 DEPARTAMENTO DE SAÚDE

10.122.0006.2042 Atividades do Gabinete do Secretário de Saude

3.3.90.39.41.00 FORNECIMENTO DE ALIMENTAÇÃO

Valor

**R\$ 190,50**

### Outras informações

### Retenções

Total de retenções

R\$ 0,00

Valor líquido

**R\$ 190,50**

### Recursos

Documento

Data

Valor

00303 - Saúde - Receitas Vinculadas (E.C. 29/00 - 15%) Conta bancária 80799 - BANCO DO BRASIL

30/12/2020

R\$ 190,50

### Recibo

Recebi do Município de Reserva, a importância de Cento e Noventa Reais e Cinquenta Centavos, referente ao pagamento do empenho número 6278/2020.

Assinatura: \_\_\_\_\_

Reserva, \_\_\_\_/\_\_\_\_/\_\_\_\_

\_\_\_\_\_  
FREDERICO BITTENCOURT HORNUMG

\_\_\_\_\_  
JOSSIMARA VIEIRA XAVIER  
Secretário(a) de Administração e Finanças



# Município de Reserva - PR

CNPJ: 76169879000161 IE:  
Endereço: Av. Cel Rogério Borba, 741 CEP: 84320000 Cidade: Reserva  
Fone: 32768300 Fax:

## NOTA DE LIQUIDAÇÃO

Número **7355/2020** Emitido em 14/12/2020 Requisição Nº Empenho Nº 6278/2020

**Licitação**  
Tipo Sem licitação Número  
**Contrato/Aditivo**  
Sequência Contrato Aditivo Início da vigência Fim da vigência Fim da vig. atualizada Início da execução Fim da execução Fim da exe. atualizada

**Credor**  
Fornecedor **MARIA ROSANE DE ALMEIDA** Matrícula 23349-8 CPF/CNPJ 943.777.319-04  
Endereço RUA CEL ROGERIO BORBA, 1055 Bairro  
Cidade/UF Reserva/PR CEP 84320-000 Fone Tipo de conta bancária Banco Agência Conta  
Conta Corrente 341 3854 13636-7

**Classificação da despesa**  
06 SECRETARIA DE SAÚDE E VIGILÂNCIA SANITÁRIA Saldo do empenho R\$ 190,50  
06.001 DEPARTAMENTO DE SAÚDE Valor liquidado R\$ 190,50  
10.122.0006.2042 Atividades do Gabinete do Secretário de Saude Saldo à Liquidar R\$ 0,00  
3.3.90.39.41.00 FORNECIMENTO DE ALIMENTAÇÃO  
2130 00303 Saúde - Receitas Vinculadas (E.C. 29/00 - 15%)

**Outras informações**

**Retenções**  
Total de retenções R\$ 0,00  
Valor líquido R\$ 190,50

**Servidor que autorizou a liquidação**  
92183 - GILDEVANO DOS SANTOS ANDRADE

**Histórico**

<b>Documentos fiscais</b>									
Tipo	Número	Série	Emissão	Valor	Tipo	Número	Série	Emissão	Valor
Cupom Fiscal	54656	1	02/12/2020	38,00	Cupom Fiscal	44788	1	14/12/2020	40,00
Cupom Fiscal	40583	1	04/12/2020	35,00	Cupom Fiscal	215476	1	06/12/2020	37,50
Cupom Fiscal	216052	1	10/12/2020	40,00					



## Município de Reserva - PR

CNPJ: 76169879000161 IE:  
Endereço: Av. Cel Rogério Borba, 741 CEP: 84320000 Cidade: Reserva  
Fone: 32768300 Fax:

### NOTA DE EMPENHO

Número	Tipo	Emitido em	Requisição Nº	Req. Compra Nº
<b>6278/2020</b>	Ordinário	14/12/2020		

#### Licitação

Tipo	Número
Sem licitação	

#### Contrato/Aditivo

Seqüência	Contrato	Aditivo	Início da vigência	Fim da vigência	Fim da vig. atualizada	Início da execução	Fim da execução	Fim da exe. atualizada
-----------	----------	---------	--------------------	-----------------	------------------------	--------------------	-----------------	------------------------

#### Credor

Fornecedor

**MARIA ROSANE DE ALMEIDA**

Matrícula

23349-8

CPF/CNPJ

943.777.319-04

Endereço

RUA CEL ROGERIO BORBA, 1055

Bairro

Cidade/UF

Reserva/PR

CEP

84320-000

Fone

Tipo de conta bancária Banco Agência

Conta Corrente 341 3854 13636-7

#### Classificação da despesa

06 SECRETARIA DE SAÚDE E VIGILÂNCIA SANITÁRIA

06.001 DEPARTAMENTO DE SAÚDE

10.122.0006.2042 Atividades do Gabinete do Secretário de Saúde

3.3.90.39.41.00 FORNECIMENTO DE ALIMENTAÇÃO

2130 00303 Saúde - Receitas Vinculadas (E.C. 29/00 - 15%)

Do Exercício

Saldo anterior

R\$ 53.036,01

Valor empenhado

**R\$ 190,50**

Saldo atual

R\$ 52.845,51

#### Outras informações

#### Histórico

VALOR QUE SE EMPENHA REFERENTE A RESSARCIMENTO DE DESPESAS COM VIAGEM DO DPTO DE SAÚDE.

  
FREDERICO BITTENCOURT HORNING

**RESTAURANTE BOM GOSTO**  
 VIA Consumidor  
 CNPJ: 09.071.346/0001-03 CHURRASCARIA FEDATTO LTDA  
 RODO DO CAFE BR 277 KM 121,5 - 6000  
 CEP: 83605-428 - GUABIROBA  
 Fone: (41) 32521868 - CAMPO LARGO - PR  
 Documento Auxiliar da Nota Fiscal de

Consumidor Eletrônico  
 Item Código Descrição Qtd Un Valor  
 00111 REFEICAO ESPECIAL 1 1 Um 35,00  
 (Mr. Aprox. Impostos R\$ 1,47)  
 00: 7894900531008 AGUJA CRISTAL C/G 1 1 Un 3,60  
 (Mr. Aprox. Impostos R\$ 0,69)  
**QTD TOTAL DE ITENS** 002  
**Valor Total R\$** 38,60  
**FORMA DE PAGAMENTO** Valor Pago  
 Dinheiro 38,60

Consulte pela Chave de Acesso em:  
<http://www.dfeportal.fazenda.pr.gov.br/dfe-portal/dfe/servlet/consultaNFCe?>  
 41:0 1200 0711 4130 01 3 6500 1000 0546 5611 0136 1636

Consumidor - CNPJ:  
 76 169.879/0001-61  
 NFC-e Nº 000054656 Série 061  
 02/12/2020 21:01:47  
 Protocolo de Autorização:  
 14120143426A943  
 Data de Autorização 02/12/2020  
 21:01:47

Tributos Totais Incidentes (Lei Federal 12.741/2012): 16  
 Trib aprox R\$ 1,62 Federal e R\$ 0,54 Est.  
 Fonte: IBPT/FECOMERCIO D26078;  
 CPF/CNPJ: 76169879/0001-61

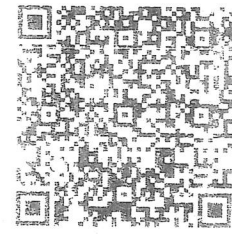

**Gilberto dos Santos Andrade**  
 SECRETARIO MUN. DE SAUDE  
 PORT. 2811/2020 - RESERVA PR

VIA Consumidor  
 CNPJ: 09.071.346/0001-03 CHURRASCARIA FEDATTO LTDA  
 RODO DO CAFE BR 277 KM 121,5 - 6000  
 CEP: 83605-428 - GUABIROBA  
 Fone: (41) 32521868 - CAMPO LARGO - PR  
 Documento Auxiliar da Nota Fiscal de

Consumidor Eletrônico  
 Item Código Descrição Qtd Un Valor  
 00111 REFEICAO ESPECIAL 1 1 Um 35,00  
 (Mr. Aprox. Impostos R\$ 1,47)  
 00: 7894900531008 AGUJA CRISTAL C/G 1 1 Un 3,60  
 (Mr. Aprox. Impostos R\$ 0,69)  
**QTD TOTAL DE ITENS** 002  
**Valor Total R\$** 38,60  
**FORMA DE PAGAMENTO** Valor Pago  
 Dinheiro 38,60

Consulte pela Chave de Acesso em:  
<http://www.dfeportal.fazenda.pr.gov.br/dfe-portal/dfe/servlet/consultaNFCe?>  
 41:0 1200 0711 4130 01 3 6500 1000 0546 5611 0136 1636

Consumidor - CNPJ:  
 76 169.879/0001-61  
 NFC-e Nº 000054656 Série 061  
 02/12/2020 21:01:47  
 Protocolo de Autorização:  
 14120143426A943  
 Data de Autorização 02/12/2020  
 21:01:47

Tributos Totais Incidentes (Lei Federal 12.741/2012): 16  
 Trib aprox R\$ 1,62 Federal e R\$ 0,54 Est.  
 Fonte: IBPT/FECOMERCIO D26078;  
 CPF/CNPJ: 76169879/0001-61

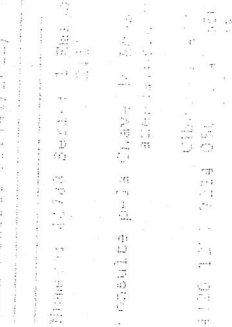

**Gilberto dos Santos Andrade**  
 SECRETARIO MUN. DE SAUDE  
 PORT. 2811/2020 - RESERVA PR

VIA Consumidor  
 CNPJ: 09.071.346/0001-03 CHURRASCARIA FEDATTO LTDA  
 RODO DO CAFE BR 277 KM 121,5 - 6000  
 CEP: 83605-428 - GUABIROBA  
 Fone: (41) 32521868 - CAMPO LARGO - PR  
 Documento Auxiliar da Nota Fiscal de

Consumidor Eletrônico  
 Item Código Descrição Qtd Un Valor  
 00111 REFEICAO ESPECIAL 1 1 Um 35,00  
 (Mr. Aprox. Impostos R\$ 1,47)  
 00: 7894900531008 AGUJA CRISTAL C/G 1 1 Un 3,60  
 (Mr. Aprox. Impostos R\$ 0,69)  
**QTD TOTAL DE ITENS** 002  
**Valor Total R\$** 38,60  
**FORMA DE PAGAMENTO** Valor Pago  
 Dinheiro 38,60

Consulte pela Chave de Acesso em:  
<http://www.dfeportal.fazenda.pr.gov.br/dfe-portal/dfe/servlet/consultaNFCe?>  
 41:0 1200 0711 4130 01 3 6500 1000 0546 5611 0136 1636

Consumidor - CNPJ:  
 76 169.879/0001-61  
 NFC-e Nº 000054656 Série 061  
 02/12/2020 21:01:47  
 Protocolo de Autorização:  
 14120143426A943  
 Data de Autorização 02/12/2020  
 21:01:47

Tributos Totais Incidentes (Lei Federal 12.741/2012): 16  
 Trib aprox R\$ 1,62 Federal e R\$ 0,54 Est.  
 Fonte: IBPT/FECOMERCIO D26078;  
 CPF/CNPJ: 76169879/0001-61



**Gilberto dos Santos Andrade**  
 SECRETARIO MUN. DE SAUDE  
 PORT. 2811/2020 - RESERVA PR

VIA Consumidor  
 CNPJ: 09.071.346/0001-03 CHURRASCARIA FEDATTO LTDA  
 RODO DO CAFE BR 277 KM 121,5 - 6000  
 CEP: 83605-428 - GUABIROBA  
 Fone: (41) 32521868 - CAMPO LARGO - PR  
 Documento Auxiliar da Nota Fiscal de

Consumidor Eletrônico  
 Item Código Descrição Qtd Un Valor  
 00111 REFEICAO ESPECIAL 1 1 Um 35,00  
 (Mr. Aprox. Impostos R\$ 1,47)  
 00: 7894900531008 AGUJA CRISTAL C/G 1 1 Un 3,60  
 (Mr. Aprox. Impostos R\$ 0,69)  
**QTD TOTAL DE ITENS** 002  
**Valor Total R\$** 38,60  
**FORMA DE PAGAMENTO** Valor Pago  
 Dinheiro 38,60

Consulte pela Chave de Acesso em:  
<http://www.dfeportal.fazenda.pr.gov.br/dfe-portal/dfe/servlet/consultaNFCe?>  
 41:0 1200 0711 4130 01 3 6500 1000 0546 5611 0136 1636

Consumidor - CNPJ:  
 76 169.879/0001-61  
 NFC-e Nº 000054656 Série 061  
 02/12/2020 21:01:47  
 Protocolo de Autorização:  
 14120143426A943  
 Data de Autorização 02/12/2020  
 21:01:47

Tributos Totais Incidentes (Lei Federal 12.741/2012): 16  
 Trib aprox R\$ 1,62 Federal e R\$ 0,54 Est.  
 Fonte: IBPT/FECOMERCIO D26078;  
 CPF/CNPJ: 76169879/0001-61

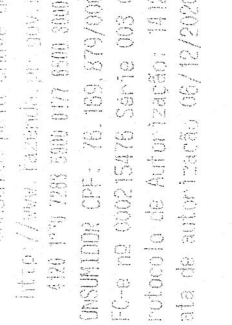

**Gilberto dos Santos Andrade**  
 SECRETARIO MUN. DE SAUDE  
 PORT. 2811/2020 - RESERVA PR

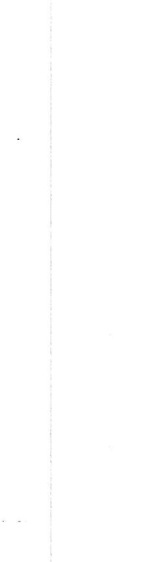

**Gilberto dos Santos Andrade**  
 SECRETARIO MUN. DE SAUDE  
 PORT. 2811/2020 - RESERVA PR

**Gilberto dos Santos Andrade**  
 SECRETARIO MUN. DE SAUDE  
 PORT. 2811/2020 - RESERVA PR

**Gilberto dos Santos Andrade**  
 SECRETARIO MUN. DE SAUDE  
 PORT. 2811/2020 - RESERVA PR

RESTAURANTE FAATPA  
 VALER & CIA LTDA  
 C/ RUA CARLOS DE CAETANO MENDES  
 Nº 100 - JARDIM SÃO CARLOS - SÃO CARLOS - SP  
 CEP: 13506-110 Fone: (019) 33761100  
 Fone: (019) 33761110 Fax: (019) 33761108

QUANTIDADE	UNIDADE	VALOR UNITÁRIO	VALOR TOTAL	CST	CARGA TR
3	UNIDADE	13,33	40,00		
VALOR TOTAL					
					40,00
					VALOR FISCAL
					40,00

Nota fiscal de prestação de serviços de atendimento em saúde pública, emitida em virtude de procedimentos/consulta  
 Nº 141201451044720  
 Nº de inscrição CNPJ: 70.309.973/0001-81  
 Nº de inscrição estadual: 54913403 10/12/2020 12:33:09  
 Processo de Autorização: 141201451044720  
 Data de autorização: 10/12/2020 12:33:09

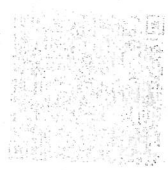

**Gildevano dos Santos Andrade**  
 SECRETÁRIO MUN. DE SAÚDE  
 PORT. 2.811/2020 - RESERVA

Nota Fiscal nº 2.811 Federal, de 10/12/2020. Fonte: IPT/FECB  
 Nota Fiscal nº 2.811  
 Emitida e autorizada por: Administrador  
 Valor total: R\$ 40,00



**Visualização de arquivos****Auto-Atendimento  
Comprovante – Arquivo**

Agência débito: 2523-2  
Conta débito: 8079-9  
CPF/CNPJ: 76169879/0001-61 MUNICÍPIO DE RESERVA

---

Banco: 341  
Agência crédito: 3854-  
Conta crédito: 13636-7  
Favorecido: MARIA ROSANE DE ALMEIDA  
Documento empresa: 00000013610000023349  
Data pagamento: 24/12/2020  
Valor pagamento: 190,50  
Documento banco: 00000890000295182654  
Data real pagamento: 24/12/2020  
Valor real pagamento: 190,50  
Autenticação: CF800EB4FA8587AE

---