



## Município de Reserva - PR

CNPJ: 76169879000161 IE:  
Endereço: Av. Cel Rogério Borba, 741 CEP: 84320000 Cidade: Reserva  
Fone: 32768300 Fax:

### NOTA DE PAGAMENTO (EM PREVISÃO)

Número	Data	Previsão Nº	Liquidação Nº	Empenho Nº	Requisição Nº
	30/10/2020	6142	5378/2020	4703/2020	

#### Licitação

Tipo \_\_\_\_\_ Número \_\_\_\_\_  
Sem licitação

#### Contrato/Aditivo

Seqüência Contrato Aditivo Início da vigência Fim da vigência Fim da vig. atualizada Início da execução Fim da execução Fim da exe. atualizada

#### Credor

Fornecedor

**MARIA ROSANE DE ALMEIDA**

Endereço

RUA CEL ROGERIO BORBA, 1055

Cidade/UF

Reserva/PR

CEP

84320-000

Fone

Matrícula

23349-8

CPF/CNPJ

943.777.319-04

Bairro

Tipo de conta bancária Banco Agência

Conta Corrente 341 3854 13636-7

#### Classificação da despesa

2130 06 SECRETARIA DE SAÚDE E VIGILÂNCIA SANITÁRIA

06.001 DEPARTAMENTO DE SAÚDE

10.122.0006.2042 Atividades do Gabinete do Secretário de Saude

3.3.90.39.41.00 FORNECIMENTO DE ALIMENTAÇÃO

Valor

**R\$ 149,00**

#### Outras informações

#### Retenções

Total de retenções

R\$ 0,00

Valor líquido

**R\$ 149,00**

#### Recursos

Documento

Data

Valor

00303 - Saúde - Receitas Vinculadas (E.C. 29/00 - 15%) Conta bancária 80799 - BANCO DO BRASIL

30/10/2020

R\$ 149,00

#### Recibo

Recebi do Município de Reserva, a importância de Cento e Quarenta e Nove Reais, referente ao pagamento do empenho número 4703/2020.

Assinatura: \_\_\_\_\_

Reserva, \_\_\_\_/\_\_\_\_/\_\_\_\_

\_\_\_\_\_  
FREDERICO BITTENCOURT HORNING

\_\_\_\_\_  
JOSSIMARA VIEIRA XAVIER  
Secretário(a) de Administração e Finanças

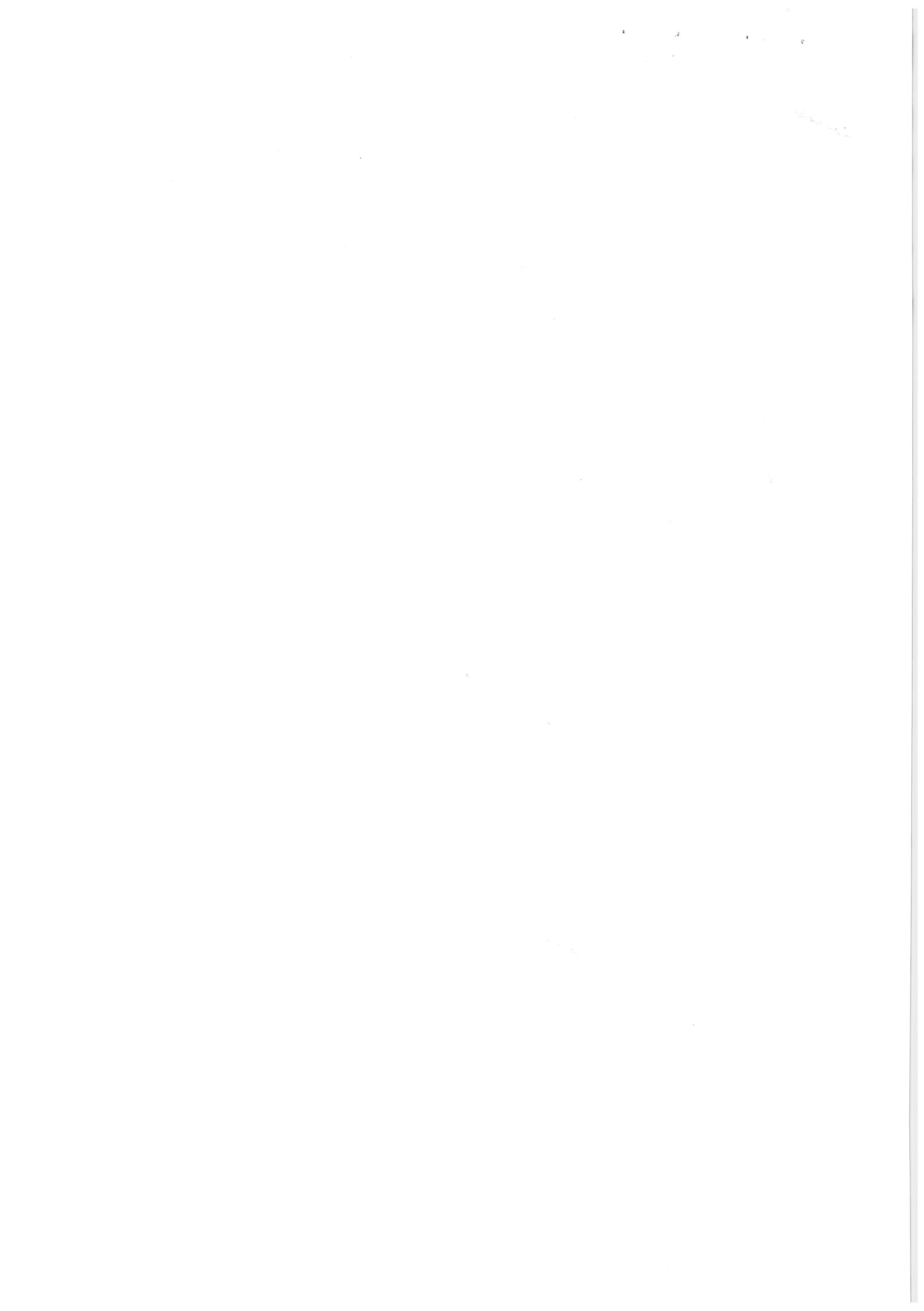



# Município de Reserva - PR

CNPJ: 76169879000161 IE:  
Endereço: Av.Cel Rogério Borba, 741 CEP: 84320000 Cidade: Reserva  
Fone: 32768300 Fax:

## NOTA DE LIQUIDAÇÃO

Número **5378/2020** Emitido em **02/10/2020** Requisição Nº \_\_\_\_\_ Empenho Nº **4703/2020**

### Licitação

Tipo **Sem licitação** Número \_\_\_\_\_

### Contrato/Aditivo

Seqüência **Contrato** Aditivo \_\_\_\_\_ Início da vigência \_\_\_\_\_ Fim da vigência \_\_\_\_\_ Fim da vig. atualizada \_\_\_\_\_ Início da execução \_\_\_\_\_ Fim da execução \_\_\_\_\_ Fim da exe. atualizada \_\_\_\_\_

### Credor

Fornecedor **MARIA ROSANE DE ALMEIDA** Matrícula **23349-8** CPF/CNPJ **943.777.319-04**

Endereço **RUA CEL ROGERIO BORBA, 1055** Bairro \_\_\_\_\_

Cidade/UF **Reserva/PR** CEP **84320-000** Fone \_\_\_\_\_ Tipo de conta bancária **Conta Corrente** Banco **341** Agência **3854** Conta **13636-7**

### Classificação da despesa

**06 SECRETARIA DE SAÚDE E VIGILÂNCIA SANITÁRIA**

**06.001 DEPARTAMENTO DE SAÚDE**

**10.122.0006.2042 Atividades do Gabinete do Secretário de Saude**

**3.3.90.39.41.00 FORNECIMENTO DE ALIMENTAÇÃO**

**2130 00303 Saúde - Receitas Vinculadas (E.C. 29/00 - 15%)**

Saldo do empenho

**R\$ 149,00**

Valor liquidado

**R\$ 149,00**

Saldo à Liquidar

**R\$ 0,00**

### Outras informações

### Retenções

Total de retenções

**R\$ 0,00**

Valor líquido

**R\$ 149,00**

### Servidor que autorizou a liquidação

**92183 - GILDEVANO DOS SANTOS ANDRADE**

### Histórico

### Documentos fiscais

Tipo	Número	Série	Emissão	Valor	Tipo	Número	Série	Emissão	Valor
33 - Cupom Fiscal	203669	1	09/09/2020	29,60	33 - Cupom Fiscal	204302	1	14/09/2020	30,60
33 - Cupom Fiscal	6868	1	23/09/2020	15,00	33 - Cupom Fiscal	37622	1	01/09/2020	39,00
33 - Cupom Fiscal	37932	1	15/09/2020	34,80					

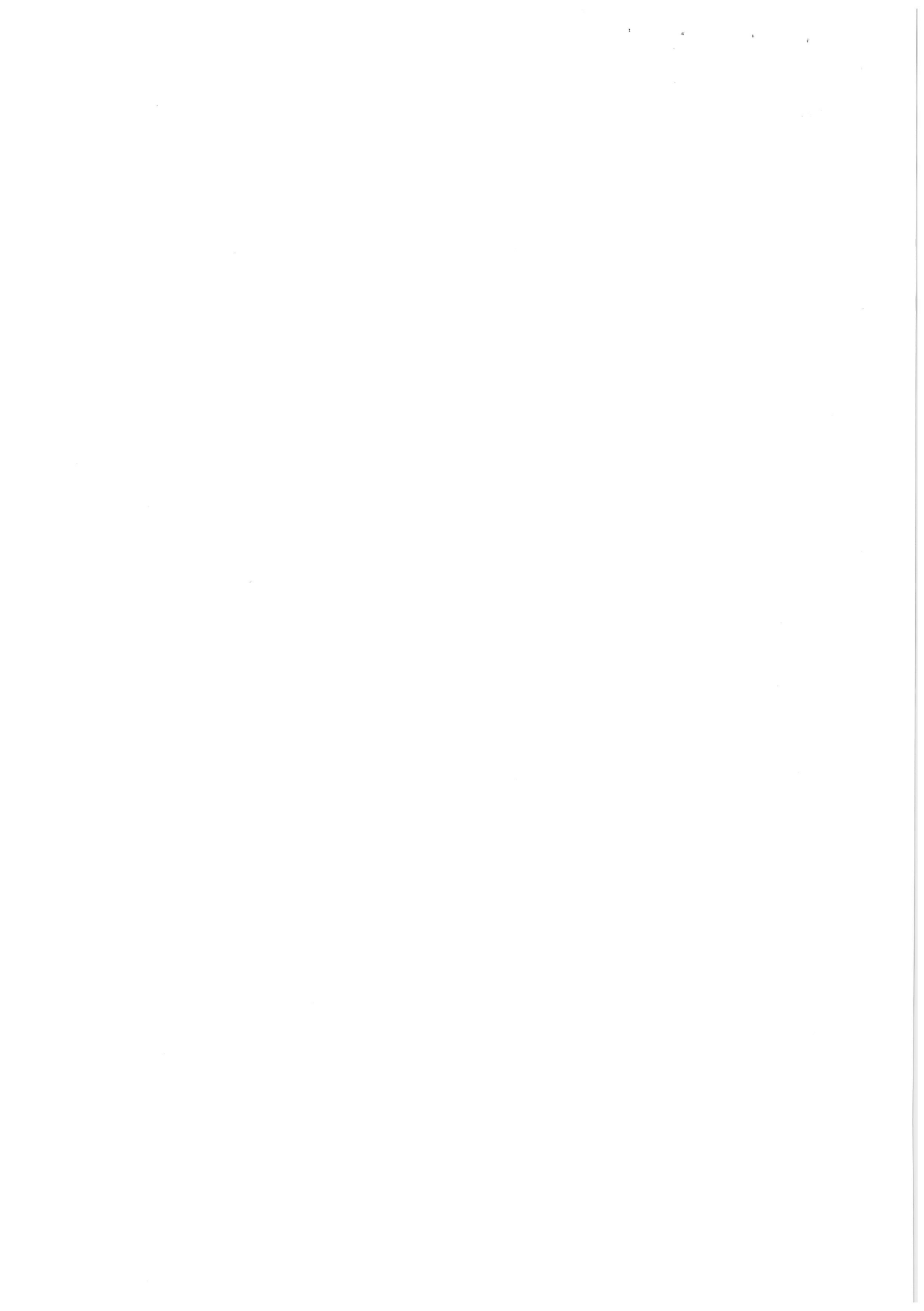



## Município de Reserva - PR

CNPJ: 76169879000161 IE:  
Endereço: Av.Cel Rogério Borba, 741 CEP: 84320000 Cidade: Reserva  
Fone: 32768300 Fax:

### NOTA DE EMPENHO

Número	Tipo	Emitido em	Requisição Nº	Req. Compra Nº
<b>4703/2020</b>	Ordinário	02/10/2020		

#### Licitação

Tipo	Número
Sem licitação	

#### Contrato/Aditivo

Sequência	Contrato	Aditivo	Início da vigência	Fim da vigência	Fim da vig. atualizada	Início da execução	Fim da execução	Fim da exe. atualizada
-----------	----------	---------	--------------------	-----------------	------------------------	--------------------	-----------------	------------------------

#### Credor

Fornecedor

**MARIA ROSANE DE ALMEIDA**

Matrícula

23349-8

CPF/CNPJ

943.777.319-04

Endereço

RUA CEL ROGERIO BORBA, 1055

Bairro

Cidade/UF

Reserva/PR

CEP

84320-000

Fone

Tipo de conta bancária

Conta Corrente

Banco

341

Agência

3854

Conta

13636-7

#### Classificação da despesa

06 SECRETARIA DE SAÚDE E VIGILÂNCIA SANITÁRIA

06.001 DEPARTAMENTO DE SAÚDE

10.122.0006.2042 Atividades do Gabinete do Secretário de Saude

3.3.90.39.41.00 FORNECIMENTO DE ALIMENTAÇÃO

2130 00303 Saúde - Receitas Vinculadas (E.C. 29/00 - 15%)

Do Exercício

Saldo anterior

R\$ 86.048,88

Valor empenhado

**R\$ 149,00**

Saldo atual

R\$ 85.899,88

#### Outras informações

#### Histórico

VALOR QUE SE EMPENHA REFERENTE A RESSARCIMENTO DE DESPESAS COM VIAGENS DO DPTO DE SAÚDE.

  
FREDERICO BITTENCOURT HORNING

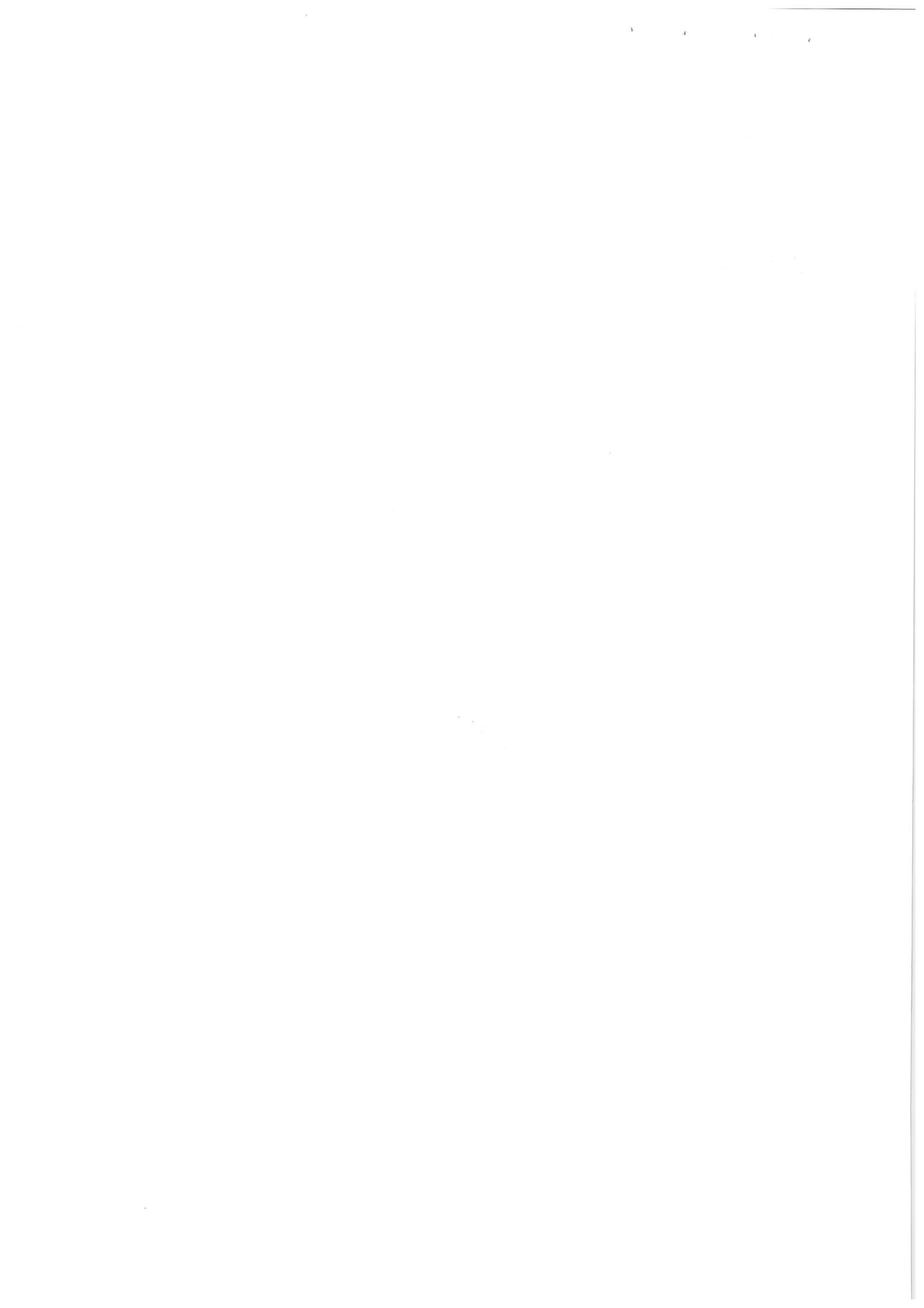





RESTAURANTE BOM GOSTO  
LONCHONETE REINECKE

CPF: 09.083.913/0001-01  
CNPJ: 09.083.913/0001-01  
Data de Autorização: 15/09/2014 13:11:46

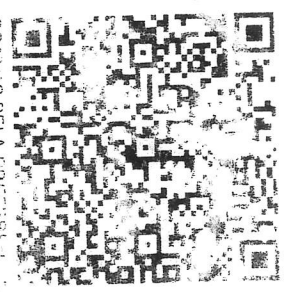

GRATOS PELA PREFERENCIA  
VOLTE SEMPRE  
Op: MASTER  
Gilberto dos Santos Amtrade  
SECRETARIO MUNICIPAL DE SAUDE  
PORT 2.811/2010 - RESERVA PR

RESTAURANTE BOM GOSTO  
LONCHONETE REINECKE

CPF: 09.083.913/0001-01  
CNPJ: 09.083.913/0001-01  
Data de Autorização: 01/09/2014 09:12:00



GRATOS PELA PREFERENCIA  
VOLTE SEMPRE  
Op: MASTER  
Gilberto dos Santos Amtrade  
SECRETARIO MUNICIPAL DE SAUDE  
PORT 2.811/2010 - RESERVA PR

CNPJ: 10956812000169 IE: 9048792070  
RUA DORALICE CORREIA, 140, UVARANAS  
PONTA GROSSA-PR  
(42) 3238-2565 | (42) 99988-2648 | (42) 34951300

Documento Auxiliar da Nota Fiscal de Consumidor Eletrônica

Código de Destinação	Qtd: Un / V: Un / Total	
1403483 - LANCHE	1,000 UN / 15,000	15,000
28419600		
Qtd. Total de Itens		1,000
Valor Total R\$		15,00
Desconto R\$		0,00
Valor a Pagar R\$		15,00
FORMA DE PAGAMENTO		VALOR
Cartão de Débito		15,00
Troco R\$		0,00

Consulte pela Chave de Acesso em  
<http://www.fazenda.pr.gov.br/nfe/consulta>  
4120 0910 9568 1200 0169 6500 1000 0068 6810  
3240 5904

CONSUMIDOR  
CNPJ: 76169879000161, NOME: PREFEITURA MUNICIPAL DE RESERVA, ENDEREÇO: CEL. ROGERIO BORBA, 741, CENTRO - RESERVA-PR  
NFC-e nº 6868 Série 1 23/09/2020 16:17:13  
Protocolo de Autorização: 14/201104006307  
Data de Autorização: 23/09/2020

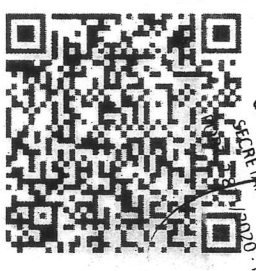

Tributos Totais Incidentes (Lei Federal) R\$ 2,00 (13,33%)  
12.741.2012/Fonte IBPT  
\*\*EMPRESA OPTANTE PELO SIMPLES NACIONAL\*\*

Gilberto dos Santos Amtrade  
SECRETARIO MUNICIPAL DE SAUDE  
PORT 2.811/2010 - RESERVA PR

transporte  
de pasante

ma Rosane  
de Almeida

Transporte de Pasante

ma Rosane  
de Almeida

transporte de  
pasante

Transporte de Pasante

transporte  
de pasante

ma Rosane de

Almeida

Transporte de Pasante

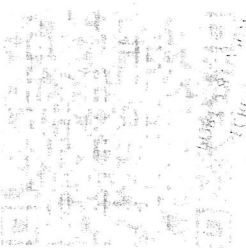

RESTAURANTÉ PARIPA

NEURI ANTONIO VALER & CIA LTDA  
ROD. DO CAFE BR-376, SN, DIST CAETANO MENDES  
TIBAGI - PR - Fone: 42 32461106  
CNPJ: 78.728.359/0001-77 IE: 2070067695

Documento Auxiliar da Nota Fiscal de Consumidor Eletrônica

CODIGO | DESCRICAO | QTDE | VL UNIT | VL TOTAL | CST | CARGA\_TR

000001 COMERCIAL 1,00 UN = 24,60 (102 1,03)  
000090 PRATS PERUENO 1,00 UN = 5,00 (500 1,65)

Qtde. total de itens 2

Valor total R\$ 29,60  
FORMA PAGAMENTO VALOR PAGO R\$ 29,60  
Dinheiro

Consulte pela chave de acesso em:

<http://www.fazenda.pr.gov.br/nfce/consulta>  
4120 0978 7283 5900 0177 6500 3000 2036 6912 1466 5729  
CONSUMIDOR CPF: 76.169.879/0001-61  
NFC-e nº 000203669 Série 003 09/09/2020 20:10:13  
Protocolo de Autorização: 141201046497139  
Data de autorização 09/09/2020 20:10:16



CILBERTO DOS SANTOS MATHIAS  
SECRETARIO MUN DE SAUDE  
PORT 28117200 - RESERVA PR

Trib aprox: R\$ 1,78 Federal, R\$ 0,90 Estadual, Fonte: IBPT/FECO  
MERCIO PR - 052908

Voce foi atendido por Administrador

[www.wlsoft.com.br](http://www.wlsoft.com.br)

v2.0.0

RESTAURANTE PARIPA

NEURI ANTONIO VALER & CIA LTDA  
ROD. DO CAFE BR-376, SN, DIST CAETANO MENDES  
TIBAGI - PR - Fone: 42 32461106  
CNPJ: 78.728.359/0001-77 IE: 2070067695

Documento Auxiliar da Nota Fiscal de Consumidor Eletrônica

CODIGO | DESCRICAO | QTDE | VL UNIT | VL TOTAL | CST | CARGA\_TR

000001 COMERCIAL 1,00 UN = 24,60 (102 1,03)  
000071 REFRIGERANTE 600 ML 1,00 UN = 6,00 (500 1,92)

Qtde. total de itens 2

Valor total R\$ 30,60  
FORMA PAGAMENTO VALOR PAGO R\$ 30,60  
Dinheiro

Consulte pela chave de acesso em:

<http://www.fazenda.pr.gov.br/nfce/consulta>  
4120 0978 7283 5900 0177 6500 3000 2043 0212 1467 2104  
CONSUMIDOR CPF: 76.169.879/0001-61  
NFC-e nº 000204302 Série 003 14/09/2020 21:18:55  
Protocolo de Autorização: 141201067985469  
Data de autorização 14/09/2020 21:18:57



CILBERTO DOS SANTOS MATHIAS  
SECRETARIO MUN DE SAUDE  
PORT 28117200 - RESERVA PR

Trib aprox: R\$ 1,87 Federal, 1,08 Estadual, Fonte: IBPT/FECO  
MERCIO PR - 052908

Voce foi atendido por Administrador

[www.wlsoft.com.br](http://www.wlsoft.com.br)

v2.0.0

transporte de

faciente

no Resame de

almada

SECRETARIA DE ECONOMIA  
MINISTERIO DE ECONOMIA  
CALLE DE LA UNIÓN 1000  
BOGOTÁ, D. C. COLOMBIA

transporte

faciente

de

no Resame de

almada

SECRETARIA DE ECONOMIA  
MINISTERIO DE ECONOMIA  
CALLE DE LA UNIÓN 1000  
BOGOTÁ, D. C. COLOMBIA

**Visualização de arquivos****Auto-Atendimento  
Comprovante – Arquivo**

Agência débito: 2523-2  
Conta débito: 8079-9  
CPF/CNPJ: 76169879/0001-61 MUNICÍPIO DE RESERVA

---

Banco: 341  
Agência crédito: 3854-  
Conta crédito: 13636-7  
Favorecido: MARIA ROSANE DE ALMEIDA  
Documento empresa: 00000013230000023349  
Data pagamento: 20/10/2020  
Valor pagamento: 149,00  
Documento banco: 00000890000288155541  
Data real pagamento: 20/10/2020  
Valor real pagamento: 149,00  
Autenticação: 0B673AEDF8FF6F2A

---

