



Município de Reserva - PR

CNPJ: 76169879000161 IE:
Endereço: Av.Cel Rogerio Borba, 741 CEP: 84320000 Cidade: Reserva
Fone: 32768300 Fax:

NOTA DE PAGAMENTO (EM PREVISÃO)

Número	Data	Previsão N°	Liquidação N°	Empenho N°	Requisição N°
	30/05/2020	2955	2498/2020	2191/2020	

Licitação

Tipo Número
Sem licitação

Contrato/Aditivo

Seqüência Contrato Aditivo Início da vigência Fim da vigência Fim da vig. atualizada Início da execução Fim da execução Fim da exe. atualizada

Credor

Fornecedor	Matricula	CPF/CNPJ
JOAO CIONEK	22756-1	531.370.949-68
Endereço	Bairro	
RUA LEONCIO MIRO ROCHA, 399	CENTRO	
Cidade/UF	CEP	Fone
Reserva/PR	84320-000	
Tipo de conta bancária	Banco	Agência
Conta Corrente	341	3854
		Conta
		15986-4

Classificação da despesa

2130 06 SECRETARIA DE SAÚDE E VIGILÂNCIA SANITÁRIA
06.001 DEPARTAMENTO DE SAÚDE
10.122.0006.2042 Atividades do Gabinete do Secretário de Saude
3.3.90.39.41.00 FORNECIMENTO DE ALIMENTAÇÃO

Valor

R\$ 566,30

Outras informações

Retenções

Total de retenções

R\$ 0,00

Valor líquido

R\$ 566,30

Recursos

00303 - Saúde - Receitas Vinculadas (E.C. 29/00 - 15%)	Conta bancária 80799 - BANCO DO BRASIL	Documento	Data	Valor
			30/05/2020	R\$ 566,30

Recibo

Recebi do Município de Reserva, a importância de Quinhentos e Sessenta e Seis Reais e Trinta Centavos, referente ao pagamento do empenho número 2191/2020.

Assinatura: _____

Reserva, ____/____/____

FREDERICO BITTENCOURT HORNING

JOSSIMARA VIEIRA XAVIER
Secretário(a) de Administração e Finanças



Município de Reserva - PR

CNPJ: 76169879000161 IE:
 Endereço: Av.Cel Rogério Borba, 741 - CEP: 84320000 Cidade: Reserva
 Fone: 32768300 Fax:

NOTA DE LIQUIDAÇÃO

Número **2498/2020** Emitido em **06/05/2020** Requisição N° _____ Empenho N° **2191/2020**

Licitação
 Tipo **Sem licitação** Número _____
Contrato/Aditivo
 Sequência Contrato _____ Aditivo _____ Início da vigência Fim da vigência Fim da vig. atualizada Início da execução Fim da execução Fim da exe. atualizada

Credor
 Fornecedor **JOAO CIONEK** Matrícula **22756-1** CPF/CNPJ **531.370.949-68**
 Endereço **RUA LEONCIO MIRO ROCHA, 399** Bairro **CENTRO**
 Cidade/UF **Reserva/PR** CEP **84320-000** Fone _____ Tipo de conta bancária **Conta Corrente** Banco **341** Agência **3854** Conta **15986-4**

Classificação da despesa
 06 SECRETARIA DE SAÚDE E VIGILÂNCIA SANITÁRIA **Saldo do empenho R\$ 566,30**
 06.001 DEPARTAMENTO DE SAÚDE **Valor liquidado R\$ 566,30**
 10.122.0006.2042 Atividades do Gabinete do Secretário de Saude **Saldo à Liquidar R\$ 0,00**
 3.3.90.39.41.00 FORNECIMENTO DE ALIMENTAÇÃO
 2130 00303 Saúde - Receitas Vinculadas (E.C. 29/00 - 15%)

Outras informações

Retenções
Total de retenções R\$ 0,00
Valor líquido R\$ 566,30

Servidor que autorizou a liquidação
 92183 - GILDEVANO DOS SANTOS ANDRADE

Histórico

Documentos fiscais

Tipo	Número	Série	Emissão	Valor	Tipo	Número	Série	Emissão	Valor
33 - Cupom Fiscal	324913	1	22/02/2020	15,00	33 - Cupom Fiscal	4387	1	24/02/2020	15,00
33 - Cupom Fiscal	28680	1	28/02/2020	15,00	33 - Cupom Fiscal	28693	1	28/02/2020	35,00
33 - Cupom Fiscal	37560	1	28/02/2020	37,40	33 - Cupom Fiscal	144352	1	07/03/2020	35,00
33 - Cupom Fiscal	144716	1	10/03/2020	15,00	33 - Cupom Fiscal	328829	1	10/03/2020	35,00
33 - Cupom Fiscal	145179	1	14/03/2020	15,00	33 - Cupom Fiscal	38022	1	16/03/2020	34,00
33 - Cupom Fiscal	145546	1	18/03/2020	15,00	33 - Cupom Fiscal	38101	1	19/03/2020	37,00
33 - Cupom Fiscal	3677	1	22/03/2020	35,00	33 - Cupom Fiscal	331290	1	28/03/2020	35,00
33 - Cupom Fiscal	116495	1	28/03/2020	15,00	33 - Cupom Fiscal	145796	1	03/04/2020	15,00
33 - Cupom Fiscal	11559	1	04/03/2020	35,00	33 - Cupom Fiscal	331783	1	03/04/2020	35,00
33 - Cupom Fiscal	82733	1	13/04/2020	15,00	33 - Cupom Fiscal	148442	1	17/04/2020	15,00
33 - Cupom Fiscal	39955	1	17/04/2020	38,00	1 - Nota Fiscal	7647666	1	05/03/2020	24,90



Município de Reserva - PR

CNPJ: 76169879000161 IE:
Endereço: Av.Cel Rogério Borba, 741 CEP: 84320000 Cidade: Reserva
Fone: 32768300 Fax:

NOTA DE EMPENHO

Número	Tipo	Emitido em	Requisição Nº	Req. Compra Nº
2191/2020	Ordinário	06/05/2020		

Licitação

Tipo	Número
Sem licitação	

Contrato/Aditivo

Sequência	Contrato	Aditivo	Início da vigência	Fim da vigência	Fim da vig. atualizada	Início da execução	Fim da execução	Fim da exe. atualizada
-----------	----------	---------	--------------------	-----------------	------------------------	--------------------	-----------------	------------------------

Credor

Fornecedor

JOAO CIONEK

Matrícula

22756-1

CPF/CNPJ

531.370.949-68

Endereço

RUA LEONCIO MIRO ROCHA, 399

Bairro

CENTRO

Cidade/UF

Reserva/PR

CEP

84320-000

Fone

Tipo de conta bancária

Conta Corrente

Banco

341

Agência

3854

Conta

15986-4

Classificação da despesa

06 SECRETARIA DE SAÚDE E VIGILÂNCIA SANITÁRIA	Saldo anterior
06.001 DEPARTAMENTO DE SAÚDE	R\$ 114.959,73
10.122.0006.2042 Atividades do Gabinete do Secretário de Saude	Valor empenhado
3.3.90.39.41.00 FORNECIMENTO DE ALIMENTAÇÃO	R\$ 566,30
2130 00303 Saúde - Receitas Vinculadas (E.C. 29/00 - 15%)	Saldo atual
Do Exercício	R\$ 114.393,43

Outras informações

Histórico

VALOR QUE SE EMPENHA REFERENTE A RESSARCIMENTO DE DESPESAS COM VIAGENS DO MOTORISTA DO DPTO DE SAÚDE.

FREDERICO BITTENCOURT HORNING

Assinatura com Identificação do Responsável
Pela Prestação de Contas
Sob Carimbo

Prefeitura Municipal de Reserva, ___ de Janeiro de 2018.

PARA USO EXCLUSIVO DA SECRETARIA MUNICIPAL DE ADMINISTRAÇÃO E FINANÇAS

Prestação de Contas:

<input type="checkbox"/> APROVADA	<input type="checkbox"/> DESAPROVADA Valor a restituir: R\$	<input type="checkbox"/> APROVADA EM PARTE, Valor a restituir R\$
-----------------------------------	---	---

Observações:

Prefeitura Municipal de Reserva, de _____ 2018.



Assinatura do Secretário Municipal
Sob Carimbo

Visualização de arquivos



Auto-Atendimento Comprovante – Arquivo

Agência débito: 2523-2
Conta débito: 8079-9
CPF/CNPJ: 76169879/0001-61 MUNICÍPIO DE RESERVA

Banco: 341
Agência crédito: 3854-
Conta crédito: 15986-4
Favorecido: JOAO CIONEK
Documento empresa: 00000012580000022756
Data pagamento: 20/05/2020
Valor pagamento: 566,30
Documento banco: 00000890000272640953
Data real pagamento: 20/05/2020
Valor real pagamento: 566,30
Autenticação: CBD95F721AA13EE2

LEANDRO MILAN RESTAURANTE-ME
 RESTAURANTE ESPLANADA
 CNPJ:07.757.563/0001-78
 ROD BR 487 KM 45, S/N, BR
 Iretama - PR - 87280-000
 Telefone: (44) 9778-4590

DANFE NFC-E
 Documento Auxiliar da Nota Fiscal de Consumidor Eletrônica

Descrição	Qtd	UN.	Vir. Unit	Vir. Total
REFEICA	1.000	UN	35,000	35,000
Valor a pagar R\$				35,00
PAGAMENTO				35,00
Troco				0,00

Consulte pela Chave de Acesso em
<http://www.sped.fazenda.gov.br/modules/contendo/contendo.php?c=0207.7575.6300.0178.6500.1000.0286.9319.2518.3086>

SUMIDOR - CNPJ 76.169.879/0001-61 - PREFEITURA MUNICIPAL DE RESERVA - RUA CORONEL ROGERIO BORDA 143, CENTRO, Reserva-PR

Número 28693 Série 1
 Protocolo de autorização 141.200.277.116.520
 Data de autorização 28/02/2020 15:06:47
 Via consumidor



Trib aprox R\$: 4,71 Federal e 0,06 Estadual
 Fonte: IBPT/EMPRESOMETRO.COM.BR A5G7R1

LEANDRO MILAN RESTAURANTE-ME
 RESTAURANTE ESPLANADA
 CNPJ:07.757.563/0001-78
 ROD BR 487 KM 45, S/N, BR
 Iretama - PR - 87280-000
 Telefone: (44) 9778-4590

DANFE NFC-E
 Documento Auxiliar da Nota Fiscal de Consumidor Eletrônica

Código Descrição	Qtd	UN.	Vir. Unit	Vir. Total
000374 CAFE	1.000	UN	15,000	15,000
Qtd. total				1.000
Valor total R\$				15,00
Valor a pagar R\$				15,00
FORMA PAGAMENTO				VALOR
Dinheiro				15,00
Troco				0,00

Consulte pela Chave de Acesso em
<http://www.sped.fazenda.gov.br/modules/contendo/contendo.php?c=4120.0207.7575.6300.0178.6500.1000.0286.8019.8781.4464>

CONSUMIDOR - CNPJ 76.169.879/0001-61 - PREFEITURA MUNICIPAL DE RESERVA - RUA CORONEL ROGERIO BORDA 143, CENTRO, Reserva-PR

Número 28680 Série 1
 Protocolo de autorização 141.200.274.680.451
 Data de autorização 28/02/2020 07:33:36
 Via consumidor



Trib aprox R\$: 2,02 Federal e 0,03 Estadual
 Fonte: IBPT/EMPRESOMETRO.COM.BR A5G7R1

CNPJ: 05.915.600/0001-01 WAGNER DANIEL DE CARVALHO - ME
 Rua Padre Otavio Júlio dos Santos, 580 - Ouro Verde

Documento Auxiliar da Nota Fiscal de Consumidor Eletrônica

CÓDIGO	DESCRIÇÃO	QTD UN	VL UNIT	VL TOTAL
7	LANCHES	1	15,00	15,00
	Qtd. Total de Itens			1
	Valor Produtos R\$			15,00
	Descontos R\$			0,00
	Acréscimos R\$			0,00
	Valor a pagar R\$			15,00
	FORMA DE PAGAMENTO			VALOR PAGO R\$
	Dinheiro			15,00
	Troco R\$			0,00

Consulte pela chave de acesso em

<http://www.fazenda.pr.gov.br/nfc/consulta>

4120.0205.9156.0000.0101.6500.1000.0043.8710.0043.8710

CNPJ: 76.169.879/0001-61
 PREFEITURA MUNICIPAL DE RESERVA - RUA CORONEL ROGERIO BORDA 143, CENTRO, Reserva-PR

NFC-e nº 080.004.188.0 Série 001 28/02/2020 08:45:49

ÁREA DE MENSAGENS FISCAL



Kaysar Informática Ltda.

BRANDELEIRO E BRANDELEIRO LTDA
 Av. Souza Neves, S/N, I Piriquitos
 Ponta Grossa
 CNPJ: 00326761000138
 IE: 2011491424

DANFE NFC-e - Documento Auxiliar da Nota Fiscal Eletrônica para Consumidor Final
 Não permite aproveitamento de crédito de ICMS
 ITEM (COD. DESC. QTD. UN. VL UNIT(R\$) VL ITEM(R\$))

1 015 LANCHE 1,00 UN 15,00 15,00

TOTAL R\$ 15,00
 Dinheiro 15,00



Valor Aprox dos Tributos R\$: 0,63 (4,20%) Fonte: IBP/Ciente: PREFEITURA MUNICIPAL DE RESERVA CNP J/CP

F: 76169879000161AV. CORONEL ROGERIO BORDA 741 R eserva

Número 324913 Série 1 Emissão 22/02/2020 07:09:43
 3 - Via Consumidor
 Consulte pela Chave de Acesso em www.sped.fazenda.gov.br/modules/contendo/contendo.php?contedo=100

4120.0200.3267.6100.0138.6500.1000.3249.1310.1136.5860

Protocolo de autorização: 141200248738923

22/02/2020 07:09:43

Cliente: PREFEITURA MUNICIPAL DE RESERVA CNP-J/CP F: 76169879000161AV. CORONEL ROGERIO BORDA 741 R eserva

3 A 19:00 Campo Mourão
01 PAC

CENTRAL HOSPITALAR
CENTRO MULTIMEDIA RESISTORVALE ME

01 CAFE
01 PAC

Docum. Aux. Insc. Fiscal de Contribuintes Esquemas
DANIE MECE

01 CAFE
01 PAC

00324 CAFE
1000 UNI 12000

Valor a Pagar R\$ 12,00

FORMA PAGAMENTO

Valor Total R\$ 12,00

00324 CAFE

MUNICIPAL DE RESERVA - RUA CORONEL ROGERIO BORDA
CONSUMIDOR - C/IBD 30760 83A10001-01 - PREFERITUBA

143º CENTRO
Reserva PR

Data de arquivamento 580303030 01.03.20
Protocolo de arquivamento 141.500.514.980.451

Numero 38880 Serie 1

Ais comemorativo



Gildevano dos Santos Andrade
SECRETARIO MUN. DE SAUDE
PORT. 2.811/2020 - RESERVA PR

Fonte: IBPLNMBRESOMETRIO.COM.BR - VERGRI
Tipo status R\$: 503 Egerais e 003 Esquemas

4:03 A 19:00 Campo Mourão
01 PAC

CENTRAL HOSPITALAR
CENTRO MULTIMEDIA RESISTORVALE ME

01 PAC
01 PAC

Docum. Aux. Insc. Fiscal de Contribuintes Esquemas
DANIE MECE

01 PAC
01 PAC

000314 REFERENCIO
1000 UNI 32000

Valor a Pagar R\$ 32,00

FORMA PAGAMENTO

Valor Total R\$ 32,00

000314 REFERENCIO

MUNICIPAL DE RESERVA - RUA CORONEL ROGERIO BORDA
CONSUMIDOR - C/IBD 30760 83A10001-01 - PREFERITUBA

143º CENTRO
Reserva PR

Data de arquivamento 580303030 12.02.21
Protocolo de arquivamento 141.500.514.110.250

Numero 38883 Serie 1

Ais comemorativo



Gildevano dos Santos Andrade
SECRETARIO MUN. DE SAUDE
PORT. 2.811/2020 - RESERVA PR

Fonte: IBPLNMBRESOMETRIO.COM.BR - VERGRI
Tipo status R\$: 414 Egerais e 008 Esquemas

2:36 A 11:55 TB.A C. LAREN
01 PAC

HOSP. SÃO LUCAS
01 PAC

Docum. Aux. Insc. Fiscal de Contribuintes Esquemas
DANIE MECE

01 PAC
01 PAC

000314 REFERENCIO
1000 UNI 32000

Valor a Pagar R\$ 32,00

FORMA PAGAMENTO

Valor Total R\$ 32,00

000314 REFERENCIO

MUNICIPAL DE RESERVA - RUA CORONEL ROGERIO BORDA
CONSUMIDOR - C/IBD 30760 83A10001-01 - PREFERITUBA

143º CENTRO
Reserva PR

Data de arquivamento 580303030 12.02.21
Protocolo de arquivamento 141.500.514.110.250

Numero 38883 Serie 1

Ais comemorativo



Gildevano dos Santos Andrade
SECRETARIO MUN. DE SAUDE
PORT. 2.811/2020 - RESERVA PR

Fonte: IBPLNMBRESOMETRIO.COM.BR - VERGRI
Tipo status R\$: 414 Egerais e 008 Esquemas

5:00 A 9:30 Ponta Grossa
Hosp. B. Jesus

01 PAC
01 PAC

Docum. Aux. Insc. Fiscal de Contribuintes Esquemas
DANIE MECE

01 PAC
01 PAC

000314 REFERENCIO
1000 UNI 32000

Valor a Pagar R\$ 32,00

FORMA PAGAMENTO

Valor Total R\$ 32,00

000314 REFERENCIO

MUNICIPAL DE RESERVA - RUA CORONEL ROGERIO BORDA
CONSUMIDOR - C/IBD 30760 83A10001-01 - PREFERITUBA

143º CENTRO
Reserva PR

Data de arquivamento 580303030 12.02.21
Protocolo de arquivamento 141.500.514.110.250

Numero 38883 Serie 1



Gildevano dos Santos Andrade
SECRETARIO MUN. DE SAUDE
PORT. 2.811/2020 - RESERVA PR

Fonte: IBPLNMBRESOMETRIO.COM.BR - VERGRI
Tipo status R\$: 414 Egerais e 008 Esquemas

reduzido - CNPJ: 46.120.820/0001-18 - contém 40 metros - Timoschrift KPH AM

reduzido - CNPJ: 46.120.820/0001-18 - contém 40 metros - Timoschrift KPH AM

reduzido - CNPJ: 46.120.820/0001-18 - contém 40 metros - Timoschrift KPH AM

reduzido - CNPJ: 46.120.820/0001-18 - contém 40 metros - Timoschrift KPH AM

Os dados impressos têm validade de 5 anos desde que se evite contato direto com líquidos, solventes ou produtos químicos, bem como a exposição ao calor e umidade excessiva. Para obter e iluminação de impressões fluorescentes.

Os dados impressos têm validade de 5 anos desde que se evite contato direto com líquidos, solventes ou produtos químicos, bem como a exposição ao calor e umidade excessiva. Para obter e iluminação de impressões fluorescentes.

Os dados impressos têm validade de 5 anos desde que se evite contato direto com líquidos, solventes ou produtos químicos, bem como a exposição ao calor e umidade excessiva. Para obter e iluminação de impressões fluorescentes.

Os dados impressos têm validade de 5 anos desde que se evite contato direto com líquidos, solventes ou produtos químicos, bem como a exposição ao calor e umidade excessiva. Para obter e iluminação de impressões fluorescentes.

CHURRASCARIA BORSATTO

ARIANE MACHADO BORSATTO & CIA LTDA
Cnpj: 09.475.349/0001-54 - IE: 904.36348-09

Fone:
ROD BR 376 KM 549, S/N - COLONIA WITMARSUN - 84130-000
PALMEIRA - PR

Documento Auxiliar da Nota Fiscal de Consumidor Eletrônica

Produto Descrição	Qtd x Unitário	Total
1121 DIVERSOS		

Qtd de Itens 1 UN x R\$ 15,00 = R\$ 15,00

Valor Total R\$ 15,00

FORMA DE PAGAMENTO VALOR PAGO

Dinheiro R\$ 15,00

Informação dos Tributos Totais Incidentes R\$ 1,68

(Lei Federal 12.741/2012) Fonte IBPT

ÁREA DE MENSAGEM FISCAL
Consulte pela Chave de Acesso em
<http://www.fazenda.pr.gov.br/nfcef/consulta>

CHAVE DE ACESSO
4120 0309 4763 4900 0164 6600 1000 1451 7910 4837 8246

CNP/JC/PF/ID Estrangeiro -
76.169.879/0001-61

CONSUMIDOR
COLONIA WITMARSUN
PALMEIRA

NFC-e: 145179 Série: 001
Emissão: 14/03/2020 00:54:16
Autorização: 1451790320005416
Data/Hora: 14/03/2020 00:54:06

Desenvolvido por: Pro System - 43 3534-6117 - www.prosap.com.br



CHURRASCARIA BORSATTO

ARIANE MACHADO BORSATTO & CIA LTDA
Cnpj: 09.475.349/0001-54 - IE: 904.36348-09

Fone:
ROD BR 376 KM 549, S/N - COLONIA WITMARSUN - 84130-000
PALMEIRA - PR

Documento Auxiliar da Nota Fiscal de Consumidor Eletrônica

Produto Descrição	Qtd x Unitário	Total
1121 DIVERSOS		

Qtd de Itens 1 UN x R\$ 15,00 = R\$ 15,00

Valor Total R\$ 15,00

FORMA DE PAGAMENTO VALOR PAGO

Dinheiro R\$ 15,00

Informação dos Tributos Totais Incidentes R\$ 1,68

(Lei Federal 12.741/2012) Fonte IBPT

ÁREA DE MENSAGEM FISCAL
Consulte pela Chave de Acesso em
<http://www.fazenda.pr.gov.br/nfcef/consulta>

CHAVE DE ACESSO
4120 0309 4763 4900 0164 6600 1000 1447 1617 6386 0638

CNP/JC/PF/ID Estrangeiro -
76.169.879/0001-61

CONSUMIDOR
COLONIA WITMARSUN
PALMEIRA

NFC-e: 144716 Série: 001
Emissão: 10/03/2020 06:27:07
Autorização: 14120039936737
Data/Hora: 10/03/2020 06:27:01

Desenvolvido por: Pro System - 43 3534-6117 - www.prosap.com.br



CHURRASCARIA BORSATTO

ARIANE MACHADO BORSATTO & CIA LTDA
Cnpj: 09.475.349/0001-54 - IE: 904.36348-09

Fone:
ROD BR 376 KM 549, S/N - COLONIA WITMARSUN - 84130-000
PALMEIRA - PR

Documento Auxiliar da Nota Fiscal de Consumidor Eletrônica

Produto Descrição	Qtd x Unitário	Total
1121 DIVERSOS		

Qtd de Itens 1 UN x R\$ 35,00 = R\$ 35,00

Valor Total R\$ 35,00

FORMA DE PAGAMENTO VALOR PAGO

Dinheiro R\$ 35,00

Informação dos Tributos Totais Incidentes R\$ 3,92

(Lei Federal 12.741/2012) Fonte IBPT

ÁREA DE MENSAGEM FISCAL
Consulte pela Chave de Acesso em
<http://www.fazenda.pr.gov.br/nfcef/consulta>

CHAVE DE ACESSO
4120 0309 4763 4900 0164 6600 1000 1443 5214 3655 3706

CNP/JC/PF/ID Estrangeiro -
76.169.879/0001-61

CONSUMIDOR
COLONIA WITMARSUN
PALMEIRA

NFC-e: 144352 Série: 001
Emissão: 07/03/2020 23:44:38
Autorização: 141200321408128
Data/Hora: 07/03/2020 23:44:30

Desenvolvido por: Pro System - 43 3534-6117 - www.prosap.com.br



2202-1578100 A0805
59910
2202-1578100

CHURRASCARIA BORSATTO

ARIANE MACHADO BORSATTO & CIA LTDA
Cnpj: 09.475.349/0001-54 - IE: 904.36348-09

Fone:
ROD BR 376 KM 549, S/N - COLONIA WITMARSUN - 84130-000
PALMEIRA - PR

Documento Auxiliar da Nota Fiscal de Consumidor Eletrônica

Produto Descrição	Qtd x Unitário	Total
1121 DIVERSOS		

Qtd de Itens 1 UN x R\$ 37,40 = R\$ 37,40

Valor Total R\$ 37,40

FORMA DE PAGAMENTO VALOR PAGO

Dinheiro R\$ 37,40

Informação dos Tributos Totais Incidentes R\$ 0,00

(Lei Federal 12.741/2012) Fonte IBPT

ÁREA DE MENSAGEM FISCAL
Consulte pela Chave de Acesso em
<http://www.fazenda.pr.gov.br/nfcef/consulta>

CHAVE DE ACESSO
4120 0210 9672 1190 0153 6214 0010 0375 6610 0056 8095

CNP/JC/PF/ID Estrangeiro -
76.169.879/0001-61

CONSOLIDADO
COLONIA WITMARSUN
PALMEIRA

NFC-e: 11900375 Série: 001
Emissão: 28/02/20 13:05:00
Autorização: 141200321408128
Data/Hora: 28/02/2020 13:05:00

Desenvolvido por: Pro System - 43 3534-6117 - www.prosap.com.br



2254700 CRBA
EVANECLEVO
01 Parcela
Joni Covoa Carneiro 262

01 Parcela
Joni Covoa Carneiro 262

PARA USO EM ECF 40M - ATO COTEPE 021/2011
FILTRER CNPJ. 61.054.383/002-58
PAPEL TERMOSCRIPT KPR48 - ATO COTEPE 024/2015
VALOR R\$ 32,00
Cidade de Itaipava



Gildevano dos Santos Andrade
SECRETÁRIO MUN. DE SAUDE
PORT. 2.811/2020 - RESERVA - PR

Os dados impressos tem vida útil de 5 anos. Para isso, evite contato direto com plástico, produtos químicos, líquidos, exposição a calor, umidade, luz solar e lâmpadas fluorescentes.

Os dados impressos tem vida útil de 5 anos. Para isso, evite contato direto com plástico, produtos químicos, líquidos, exposição a calor, umidade, luz solar e lâmpadas fluorescentes.

Os dados impressos tem vida útil de 5 anos. Para isso, evite contato direto com plástico, produtos químicos, líquidos, exposição a calor, umidade, luz solar e lâmpadas fluorescentes.

PARA USO EM ECF 40M - ATO COTEPE 021/2011
FILTRER CNPJ. 61.054.383/002-58
PAPEL TERMOSCRIPT KPR48 - ATO COTEPE 024/2015
VALOR R\$ 32,00
Cidade de Itaipava

PARA USO EM ECF 40M - ATO COTEPE 021/2011
FILTRER CNPJ. 61.054.383/002-58
PAPEL TERMOSCRIPT KPR48 - ATO COTEPE 024/2015
VALOR R\$ 32,00
Cidade de Itaipava



Gildevano dos Santos Andrade
SECRETÁRIO MUN. DE SAUDE
PORT. 2.811/2020 - RESERVA - PR

PARA USO EM ECF 40M - ATO COTEPE 021/2011
FILTRER CNPJ. 61.054.383/002-58
PAPEL TERMOSCRIPT KPR48 - ATO COTEPE 024/2015
VALOR R\$ 32,00
Cidade de Itaipava

PARA USO EM ECF 40M - ATO COTEPE 021/2011
FILTRER CNPJ. 61.054.383/002-58
PAPEL TERMOSCRIPT KPR48 - ATO COTEPE 024/2015
VALOR R\$ 32,00
Cidade de Itaipava



Gildevano dos Santos Andrade
SECRETÁRIO MUN. DE SAUDE
PORT. 2.811/2020 - RESERVA - PR

20:30 A 00:18 Ter. Borso
01 Parcela
HOSF. FEITOSA
01 Janta
Joni Covoa Carneiro 262

01 Janta
Joni Covoa Carneiro 262

PARA USO EM ECF 40M - ATO COTEPE 021/2011
FILTRER CNPJ. 61.054.383/002-58
PAPEL TERMOSCRIPT KPR48 - ATO COTEPE 024/2015
VALOR R\$ 32,00
Cidade de Itaipava



Gildevano dos Santos Andrade
SECRETÁRIO MUN. DE SAUDE
PORT. 2.811/2020 - RESERVA - PR

PARA USO EM ECF 40M - ATO COTEPE 21-2011 - Papel KT48FABR (ATO COTEPE 55/14) - CNPJ: 50.596.790/0011-60
PARA USO EM ECF 40M - ATO COTEPE 21-2011 - Papel KT48FABR (ATO COTEPE 55/14) - CNPJ: 50.596.790/0011-60
Os dados impressos tem vida útil de 10 anos desde que se evite contato direto com plásticos, solventes ou produtos fluorescentes. Contém 40 metros - RIO BRANCO BOBINAS - CNPJ: 50.596.790/0011-60

Os dados impressos tem vida útil de 10 anos desde que se evite contato direto com plásticos, solventes ou produtos fluorescentes.

BRANDELEIRO E BRANDELEIRO LTDA
 Av. Souza Neves S/N, 1 - Piriquiteiros
 Ponta Grossa Paraná
 TEL: 4232397158 CNPJ: 003326761000138 IE: 2011491424

DANEE NFC-e - Documento Auxiliar
 da Nota Fiscal Eletrônica para Consumidor Final
 Não permite aproveitamento de crédito de ICMS
 ITEM COD. DESC. QTD. UN. VL UNIT(R\$) VL ITENS(R\$)

1 035 REFEICAD 1,00 UN 35,00 35,00

TOTAL R\$ Dinheiro 35,00
 35,00



Valor Aprox dos Tributos R\$ 1,47 (4,20%) Fonte:
 IBPT/Ciente: PREFEITURA MUNICIPAL DE RESERVA CNP
 J/CP F: 76169879000161AV, CORONEL ROGERIO BORBA 741 R
 ESERVAVIAWWW.NOX.COM.BR

Número 328829 Série: 10/03/2020 4:0:46:5
 6 - Via Consumidor
 Consulte pela Chave de Acesso em www.sped.fazend
 a.pr.gov.br/modules/conteudo/conteudo.php?conteu
 do=100

CHAVE DE ACESSO
 4120 0300 3267 6100 0138 6500 1000 3288 2910 114
 0 5028
 Protocolo de autorização: 141200330806163

10/03/2020 10:46:56

Cliente: PREFEITURA MUNICIPAL DE RESERVA CNP/J/CP
 F: 76169879000161AV, CORONEL ROGERIO BORBA 741 R
 eserva

BRANDELEIRO E BRANDELEIRO LTDA
 Av. Souza Neves S/N, 1 - Piriquiteiros
 Ponta Grossa Paraná
 TEL: 4232397158 CNPJ: 003326761000138 IE: 2011491424

DANEE NFC-e - Documento Auxiliar
 da Nota Fiscal Eletrônica para Consumidor Final
 Não permite aproveitamento de crédito de ICMS
 ITEM COD. DESC. QTD. UN. VL UNIT(R\$) VL ITENS(R\$)

1 035 REFEICAD 1,00 UN 34,00 34,00

TOTAL R\$ Dinheiro 34,00
 34,00

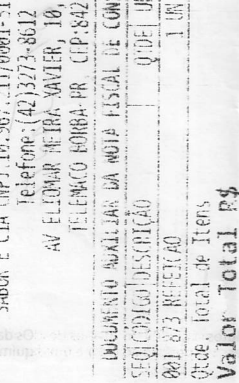

Valor Aprox dos Tributos R\$ 0,00 (0,00%) Fonte:
 IBPT/Ciente: PREFEITURA MUNICIPAL DE RESERVA CNP
 J/CP F: 76169879000161AV, CORONEL ROGERIO BORBA 741 R
 ESERVAVIAWWW.NOX.COM.BR

Número 328829 Série: 10/03/2020 4:0:46:5
 6 - Via Consumidor
 Consulte pela Chave de Acesso em www.sped.fazend
 a.pr.gov.br/modules/conteudo/conteudo.php?conteu
 do=100

CHAVE DE ACESSO
 4120 0300 3267 6100 0138 6500 1000 3288 2910 114
 0 5028
 Protocolo de autorização: 141200330806163

10/03/2020 10:46:56

Cliente: PREFEITURA MUNICIPAL DE RESERVA CNP/J/CP
 F: 76169879000161AV, CORONEL ROGERIO BORBA 741 R
 eserva

BRANDELEIRO E BRANDELEIRO LTDA
 Av. Souza Neves S/N, 1 - Piriquiteiros
 Ponta Grossa Paraná
 TEL: 4232397158 CNPJ: 003326761000138 IE: 2011491424

DANEE NFC-e - Documento Auxiliar
 da Nota Fiscal Eletrônica para Consumidor Final
 Não permite aproveitamento de crédito de ICMS
 ITEM COD. DESC. QTD. UN. VL UNIT(R\$) VL ITENS(R\$)

1 035 REFEICAD 1,00 UN 34,00 34,00

TOTAL R\$ Dinheiro 34,00
 34,00

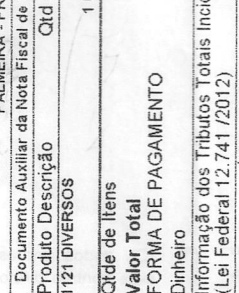

Valor Aprox dos Tributos R\$ 0,00 (0,00%) Fonte:
 IBPT/Ciente: PREFEITURA MUNICIPAL DE RESERVA CNP
 J/CP F: 76169879000161AV, CORONEL ROGERIO BORBA 741 R
 ESERVAVIAWWW.NOX.COM.BR

Número 328829 Série: 10/03/2020 4:0:46:5
 6 - Via Consumidor
 Consulte pela Chave de Acesso em www.sped.fazend
 a.pr.gov.br/modules/conteudo/conteudo.php?conteu
 do=100

CHAVE DE ACESSO
 4120 0300 3267 6100 0138 6500 1000 3288 2910 114
 0 5028
 Protocolo de autorização: 141200330806163

10/03/2020 10:46:56

Cliente: PREFEITURA MUNICIPAL DE RESERVA CNP/J/CP
 F: 76169879000161AV, CORONEL ROGERIO BORBA 741 R
 eserva

BRANDELEIRO E BRANDELEIRO LTDA
 Av. Souza Neves S/N, 1 - Piriquiteiros
 Ponta Grossa Paraná
 TEL: 4232397158 CNPJ: 003326761000138 IE: 2011491424

DANEE NFC-e - Documento Auxiliar
 da Nota Fiscal Eletrônica para Consumidor Final
 Não permite aproveitamento de crédito de ICMS
 ITEM COD. DESC. QTD. UN. VL UNIT(R\$) VL ITENS(R\$)

1 035 REFEICAD 1,00 UN 37,00 37,00

TOTAL R\$ Dinheiro 37,00
 37,00

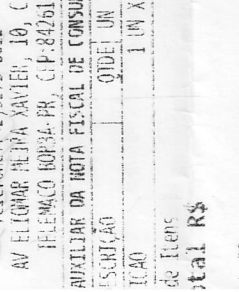

Valor Aprox dos Tributos R\$ 0,00 (0,00%) Fonte:
 IBPT/Ciente: PREFEITURA MUNICIPAL DE RESERVA CNP
 J/CP F: 76169879000161AV, CORONEL ROGERIO BORBA 741 R
 ESERVAVIAWWW.NOX.COM.BR

Número 328829 Série: 10/03/2020 4:0:46:5
 6 - Via Consumidor
 Consulte pela Chave de Acesso em www.sped.fazend
 a.pr.gov.br/modules/conteudo/conteudo.php?conteu
 do=100

CHAVE DE ACESSO
 4120 0300 3267 6100 0138 6500 1000 3288 2910 114
 0 5028
 Protocolo de autorização: 141200330806163

10/03/2020 10:46:56

Cliente: PREFEITURA MUNICIPAL DE RESERVA CNP/J/CP
 F: 76169879000161AV, CORONEL ROGERIO BORBA 741 R
 eserva

CHURRASCARIA BORSATTO
 ARIANE MACHADO BORSATTO & CIA LTDA
 Cnpj: 09.476.349/0001-64 - IE: 904.36348-09

Fone:
 ROD BR 376 KM 549, S/N - COLONIA WITMARSUN - 84130-000
 PALMEIRA - PR

Documento Auxiliar da Nota Fiscal de Consumidor Eletrônica
 Produto Descrição Qtd x Unitário Total

1121 DIVERSOS 1 UN x R\$ 15,00 = R\$ 15,00
 Qtd de Itens 001
 Valor Total R\$ 15,00
 FORMA DE PAGAMENTO VALOR PAGO
 Dinheiro R\$ 15,00
 Informação dos Tributos Totais Incidentes R\$ 1,68
 (Lei Federal 12.741/2012) Fonte IBPT

EMITIDA EM CONTINGÊNCIA
 Consulte pela Chave de Acesso em
<http://www.fazenda.pr.gov.br/nfce/consulta>
 CHAVE DE ACESSO
 4120 0309 4763 4900 0154 6500 1000 1464 9696 6356 9861
 CNPJ/CNPJ/ID-Estrangeiro -
 76.169.879/0001-61
 CONSUMIDOR
 COLONIA WITMARSUN
 PALMEIRA



Desenvolvido por: Pro System - 43 3534-6117 - www.prosap.com.br

CHURRASCARIA BORSATTO
 ARIANE MACHADO BORSATTO & CIA LTDA
 Cnpj: 09.476.349/0001-64 - IE: 904.36348-09

Fone:
 ROD BR 376 KM 549, S/N - COLONIA WITMARSUN - 84130-000
 PALMEIRA - PR

Documento Auxiliar da Nota Fiscal de Consumidor Eletrônica
 Produto Descrição Qtd x Unitário Total

1121 DIVERSOS 1 UN x R\$ 15,00 = R\$ 15,00
 Qtd de Itens 001
 Valor Total R\$ 15,00
 FORMA DE PAGAMENTO VALOR PAGO
 Dinheiro R\$ 15,00
 Informação dos Tributos Totais Incidentes R\$ 1,68
 (Lei Federal 12.741/2012) Fonte IBPT

EMITIDA EM CONTINGÊNCIA
 Consulte pela Chave de Acesso em
<http://www.fazenda.pr.gov.br/nfce/consulta>
 CHAVE DE ACESSO
 4120 0409 4763 4900 0154 6500 1000 1467 9696 6768 3073
 CNPJ/CNPJ/ID-Estrangeiro -
 76.169.879/0001-61
 CONSUMIDOR
 COLONIA WITMARSUN
 PALMEIRA



Desenvolvido por: Pro System - 43 3534-6117 - www.prosap.com.br

IVONE LOPES AIRES E CIA LTDA - ME - CNPJ:
 07.370.928/0001-61
 RODOVIA BR. 376 ALTO SERRA CADEADO, Maua da
 Serra, PR
 DOCUMENTO AUXILIAR DA NOTA FISCAL DE
 CONSUMIDOR ELETRÔNICA

DESCRICOão QDE UN VL UNIT VL TOTAL
 Despesa de Jantar 1 UN 35,00 35,00

TD TOTAL DE ITENS 35,00
 VALOR TOTAL R\$ 35,00
 FORMA PAGAMENTO VALOR PAGO R\$ 35,00
 Dinheiro 0,00
 RCCO R\$

Consulte pela Chave de Acesso em:
<http://www.fazenda.pr.gov.br/nfce/consulta>
 4120 0307 3708 2600 0191 6500 1000 0176 6910 7426 5983
 CONSUMIDOR CNPJ: 76.169.879/0001-61 - PREFEITURA MUNICIPAL
 E RESERVA Série: 1 04/03/2020 18:12:28
 Protocolo de Autorização: 147200303018944
 Data de autorização: 04/03/2020 18:13:25



Is aprox R\$ 1,47 Federal (IBPT) empresometro.com.br:5418F8
www.smallssoft.com.br software para emissão de NFC-e
 Tributos Totais Incidentes (Lei Federal 12.741/12): R\$ 1,47

BRANDELEIRO E BRANDELEIRO LTDA
 Av. Souza Naves S/N, 1 - Piriiquitos Paraná
 TEL: 4232397158 Ponta Grossa IE: 2011491424
 CNPJ: 00326761000138 DANFE NFC-e - Documento Auxiliar
 da Nota Fiscal Eletrônica para Consumidor Final
 Não permite aproveitamento de crédito de ICMS
 ITEM Cód. DESC. QTD. UN. VL UNIT(R\$) VL ITEM(R\$)

1 035 REFEICAO 1,00 UN 35,00 35,00

TOTAL R\$ 35,00
 Dinheiro 35,00



Valor Aprox dos Tributos R\$ 1,47 (4,20%) Fonte:
 IBPT/Cliente: PREFEITURA MUNICIPAL DE RESERVA CNP
 J/CP F: 76169879000161AV. CORONEL ROGERIO BORBA 741 R
 eservaWWW.NOX.COM.BR

Número 331783 Série 1 Emissão 03/04/2020 16:24:5
 5 - Via Consumidor
 Consulte pela Chave de Acesso em WWW.SPED.FAZEND
 a.PR.GOV.BR/MODULES/CONTEUDO/CONTEUDO.PHP?CONTEU
 DO=100
 CHAVE DE ACESSO 4120 0400 3267 6100 0138 6500 1000 3317 8310 114
 3 4561
 Protocolo de autorização: 141200425804856

03/04/2020 16:24:55

Cliente: PREFEITURA MUNICIPAL DE RESERVA CNPJ/CP
 F: 76169879000161AV. CORONEL ROGERIO BORBA 741 R
 eserva

BRANDELEIRO E BRANDELEIRO LTDA
 Av. Souza Naves S/N, 1 - Piriiquitos Paraná
 TEL: 4232397158 Ponta Grossa IE: 2011491424
 CNPJ: 00326761000138 DANFE NFC-e - Documento Auxiliar
 da Nota Fiscal Eletrônica para Consumidor Final
 Não permite aproveitamento de crédito de ICMS
 ITEM Cód. DESC. QTD. UN. VL UNIT(R\$) VL ITEM(R\$)

1 035 REFEICAO 1,00 UN 35,00 35,00

TOTAL R\$ 35,00
 Dinheiro 35,00



Valor Aprox dos Tributos R\$ 1,47 (4,20%) Fonte:
 IBPT/WWW.NOX.COM.BR

Número 331290 Série 1 Emissão 28/03/2020 10:12:4
 1 - Via Consumidor
 Consulte pela Chave de Acesso em WWW.SPED.FAZEND
 a.PR.GOV.BR/MODULES/CONTEUDO/CONTEUDO.PHP?CONTEU
 DO=100
 CHAVE DE ACESSO 4120 0300 3267 6100 0138 6500 1000 3312 9010 114
 2 9634
 Protocolo de autorização: 141200404980625

28/03/2020 10:12:4

Cliente: PREFEITURA MUNICIPAL DE RESERVA CNPJ/CP
 F: 76169879000161AV. CORONEL ROGERIO BORBA 741 R
 eserva



Via Consumidor
 LIRO SEZEFREDO SERENATO
 CNPJ: 77.721.405/0001-43 Inscrição Estadual:
 201540220
 RODOVIA BR 376, SN, TAQUARACU, Ponta Grossa -
 PR

DANFE NFC-e - Documento Auxiliar da Nota Fisca
 l de Consumidor Eletrônica
 Não permite aproveitamento de crédito de ICMS
 Código Descrição Valor Unit. Valor Total
 Qtd Un Valor Unit. Valor Total
 11 1,000 UNID 35,00 35,00

QTD. TOTAL DE ITENS 1
 VALOR TOTAL R\$ 35,00
 FORMA DE PAGAMENTO Valor Pago
 Dinheiro 35,00

Informações dos Tributos Totais Incidentes 5,67
 (Lei Federal 12.741/2012)

Número: 39877 Série: 1 Emissão: 22/03/2020 10:
 15:38

Consulte pela Chave de Acesso em: <http://www.fazenda.pr.gov.br>

4120 0377 7214 0500 0143 6500 1000 0396 7714 7
 127 8421

CHAVE DE ACESSO
 4120 0377 7214 0500 0143 6500 1000 0396 7714 7
 127 8421
 SUBSTITUIÇÃO DE DANFE
 CNPJ/CNPJ: 77.721.405/0001-43
 29-AV-4272-8105-VILA S. PAO



Para uso em ECF - Contém 40m - retpapel - CNPJ: 46.120.820/0001-18
(Alo CO) 3:39 A 19:00 CT-BA

Parte da renda obtida com a venda das bobinas térmicas da Regispel é destinada ao Hospital Pequeno Príncipe de Curitiba. Cupom Social é uma marca registrada pela Regispel.

ANG CARONA
01 PAC
pequeno PRINCEPE
João Carlos AMB-252
01 ALMOÇO

Não custa nada e ajuda a salvar vidas.

Salva mais em: pequenoprincipe.org.br
Corta nossa Fan Page: Hospital Pequeno Príncipe

Para uso em ECF - Contém 40m - retpapel - CNPJ: 46.120.820/0001-18
(Alo CO) 3:39 A 19:00 CT-BA

Parte da renda obtida com a venda das bobinas térmicas da Regispel é destinada ao Hospital Pequeno Príncipe de Curitiba. Cupom Social é uma marca registrada pela Regispel.

pequeno PRINCEPE

Doe sua nota fiscal para o Hospital Pequeno Príncipe. Não custa nada e ajuda a salvar vidas.

Salva mais em: pequenoprincipe.org.br
Corta nossa Fan Page: Hospital Pequeno Príncipe

Para uso em ECF - Contém 40m - retpapel - CNPJ: 46.120.820/0001-18
(Alo CO) 3:39 A 19:00 CT-BA

Parte da renda obtida com a venda das bobinas térmicas da Regispel é destinada ao Hospital Pequeno Príncipe de Curitiba. Cupom Social é uma marca registrada pela Regispel.

pequeno PRINCEPE

Doe sua nota fiscal para o Hospital Pequeno Príncipe. Não custa nada e ajuda a salvar vidas.

Para uso em ECF - Contém 40m - retpapel - CNPJ: 46.120.820/0001-18
(Alo CO) 3:37 A 12:37 DARGO

Parte da renda obtida com a venda das bobinas térmicas da Regispel é destinada ao Hospital Pequeno Príncipe de Curitiba. Cupom Social é uma marca registrada pela Regispel.

RODO
01 PAC
pequeno PRINCEPE
João Carlos AMB-252
01 ALMOÇO

Não custa nada e ajuda a salvar vidas.

Salva mais em: pequenoprincipe.org.br
Corta nossa Fan Page: Hospital Pequeno Príncipe

Para uso em ECF - Contém 40m - retpapel - CNPJ: 46.120.820/0001-18
(Alo CO) 3:37 A 12:37 DARGO

Parte da renda obtida com a venda das bobinas térmicas da Regispel é destinada ao Hospital Pequeno Príncipe de Curitiba. Cupom Social é uma marca registrada pela Regispel.

pequeno PRINCEPE

Doe sua nota fiscal para o Hospital Pequeno Príncipe. Não custa nada e ajuda a salvar vidas.

Salva mais em: pequenoprincipe.org.br
Corta nossa Fan Page: Hospital Pequeno Príncipe

Para uso em ECF - Contém 40m - retpapel - CNPJ: 46.120.820/0001-18
(Alo CO) 3:37 A 12:37 DARGO

Parte da renda obtida com a venda das bobinas térmicas da Regispel é destinada ao Hospital Pequeno Príncipe de Curitiba. Cupom Social é uma marca registrada pela Regispel.

pequeno PRINCEPE

Doe sua nota fiscal para o Hospital Pequeno Príncipe. Não custa nada e ajuda a salvar vidas.

4:35 A 12:25 CUREO
RODO
01 PAC

João Carlos AMB-252
01 ALMOÇO

pequeno PRINCEPE

Doe sua nota fiscal para o Hospital Pequeno Príncipe. Não custa nada e ajuda a salvar vidas.

Salva mais em: pequenoprincipe.org.br
Corta nossa Fan Page: Hospital Pequeno Príncipe

Para uso em ECF - Contém 40m - retpapel - CNPJ: 46.120.820/0001-18
(Alo CO) 4:35 A 12:25 CUREO

Parte da renda obtida com a venda das bobinas térmicas da Regispel é destinada ao Hospital Pequeno Príncipe de Curitiba. Cupom Social é uma marca registrada pela Regispel.

pequeno PRINCEPE

Doe sua nota fiscal para o Hospital Pequeno Príncipe. Não custa nada e ajuda a salvar vidas.

Salva mais em: pequenoprincipe.org.br
Corta nossa Fan Page: Hospital Pequeno Príncipe

Gildervano dos Santos Andrade
SECRETARIO MUN. DE SAUDE
PORT. 2.811/2020 - RESERVA PR





Via Consumidor
 LIRO SEZEFREDO SERENATO
 CNPJ: 77.721.405/0001-43 Inscrição Estadual:
 2011540220
 RODOVIA BR 376, SN, TAQUARACU, Ponta Grossa -
 PR

DANFE NFC-e - Documento Auxiliar da Nota Fisca
 l de Consumidor Eletrônica
 Não permite aproveitamento de crédito de ICMS

Código	Descrição	Un	Valor Unit.	Valor Total
11	COMERCIAL		35,00	35,00
20	AGUA		3,00	3,00

QTD. TOTAL DE ITENS 2
 VALOR TOTAL R\$ 38,00
 FORMA DE PAGAMENTO Valor Pago
 Dinheiro 38,00

Informações dos Tributos Totais Incidentes
 (Lei Federal 12.741/2012) 6,82

Numero: 39955 Série: 1 Emissão: 17/04/2020 13:
 59:49

Consulte pela Chave de Acesso em: http://www.f
 azenda.pr.gov.br

CHAVE DE ACESSO
 4120 0477 7214 0500 0143 6100 1000 0399 5517 0
 551 5761

CPF/INSC. ESTADUAL DO CONSUMIDOR
 11.000.000/0001-61
 F. M. DE PEREIRA 1904
 AV CORONEL ROSENVALDO DE ARAUJO, S/N, CENTRO, Reserva
 -PR



CHURRASCARIA BORSATTO

ARIANE MACHADO BORSATTO & CIA LTDA
 Cnpj: 09.475.349/0001-54 - IE: 904.36348-09

ROD BR 376 KM 549, S/N - COLONIA WITMARSUN - 84130-000
 PALMEIRA - PR

Documento Auxiliar da Nota Fiscal de Consumidor Eletrônica

Produto Descrição	Qtd x Unitário	Total
1121 DIVERSOS	1 UN x R\$ 15,00 = R\$ 15,00	15,00

Valor Total R\$ 15,00
 FORMA DE PAGAMENTO VALOR PAGO
 Dinheiro R\$ 15,00

Informação dos Tributos Totais Incidentes
 (Lei Federal 12.741/2012) R\$ 1,68

AREA DE MENSAGEM FISCAL
 Fonte IBPT

Consulte pela Chave de Acesso em
 http://www.fazenda.pr.gov.br/nfice/consulta

CHAVE DE ACESSO
 4120 0409 4759 4800 0164 6500 1000 1484 4212 4095 8330
 76.169.879/0001-61

CNPJ/CPF/ID Estrangeiro -
 09.475.349/0001-54
 COLONIA WITMARSUN
 PALMEIRA - PR
 NFE-e nº: 18.442 Série: 001
 Emissão: 17/04/2020 06:36:44
 Autorização: 141200473082686
 Data/Hora: 17/04/2020 06:36:28

Desenvolvido por Pro System - 43 3534-6117 - www.prosap.com.br

LANCHONETE LTDA

CNPJ: 16.963.744/0001-41 LPM SCHUCK RESTAURANTE E
 LANCHONETE LTDA

ROD. BR 277, KM 137, SN, SAO LUIZ DO PURUNA, Balsa
 NOVA, PR, IE:9060946229

Documento Auxiliar da Nota Fiscal de Consumidor Eletrônica

# COD	DESCRIÇÃO	QTD UN	VL UN.	VL TOTAL
001	310 REFEICAO 1 KG x 15,00			15,00

Valor Produtos 15,00
 Descontos 0,00
 Acréscimos 0,00
 VALOR A PAGAR 15,00

FORMA DE PAGAMENTO
 Dinheiro VALOR 15,00

Consulte pela chave de acesso em:
 http://www.fazenda.pr.gov.br/nfice/consulta

4120 0416 9637 4400 0141 6500 1000 0827 3313 9817 8049

CNPJ: 76.169.879/0001-61 PREFEITURA MUNICIPAL DE
 RESERVA

NFC-e nº: 000.082.733 - Série: 001
 Emissão: 13/04/2020 22:57:26 - Via Consi
 Produto de Acesso em: 1412004610409409/304/2020 22:57:30
 Data/Hora: 13/04/2020 22:57:26

Tributos Incidentes (Lei Federal 12.741/2012): R\$ 4,61
 MEDIA: 0,00



338A16.07 C. LARCO
Rocio
01 Parcela

Joni Linares MB-252

01 Anuncio

RECIBO DE PAGAMENTO

VALOR R\$ 400,00

PARA USO EM ECF 40M - ATO COTEPE 021/2011

CNPJ 61.054.883/0002-58

PARA USO EM ECF 40M - ATO COTEPE 021/2011

CNPJ 61.054.883/0002-58

PAP. TERMOSOS

VALOR R\$ 400,00

PARA USO EM ECF 40M - ATO COTEPE 021/2011

CNPJ 61.054.883/0002-58

PAP. TERMOSOS

Gildevano dos Santos Andrade
SECRETARIO MUN. DE SAUDE
PORT. 2.811/2020 - RESERVA PR



RECIBO DE PAGAMENTO

VALOR R\$ 400,00

PARA USO EM ECF 40M - ATO COTEPE 021/2011

CNPJ 61.054.883/0002-58

PARA USO EM ECF 40M - ATO COTEPE 021/2011

CNPJ 61.054.883/0002-58

PAP. TERMOSOS

VALOR R\$ 400,00

PARA USO EM ECF 40M - ATO COTEPE 021/2011

CNPJ 61.054.883/0002-58

PAP. TERMOSOS

Gildevano dos Santos Andrade
SECRETARIO MUN. DE SAUDE
PORT. 2.811/2020 - RESERVA PR

Os dados impressos tem vida util de 5 anos. Para evitar contato direto com plastico, produtos quimicos, liquidos, exposto a calor, umidade, luz solar e lampadas fluorescentes.

RECIBO DE PAGAMENTO

VALOR R\$ 400,00

PARA USO EM ECF 40M - ATO COTEPE 021/2011

CNPJ 61.054.883/0002-58

PARA USO EM ECF 40M - ATO COTEPE 021/2011

CNPJ 61.054.883/0002-58

PAP. TERMOSOS

VALOR R\$ 400,00

PARA USO EM ECF 40M - ATO COTEPE 021/2011

CNPJ 61.054.883/0002-58

PAP. TERMOSOS

Gildevano dos Santos Andrade
SECRETARIO MUN. DE SAUDE
PORT. 2.811/2020 - RESERVA PR

Os dados impressos tem vida util de 5 anos. Para evitar contato direto com plastico, produtos quimicos, liquidos, exposto a calor, umidade, luz solar e lampadas fluorescentes.

20:30 A 00:30 TPA-BORSA
Hosp. Feitosa
02 Pac.

Jam Gonak AMB. 214

01 JANTA

Gilvane dos Santos Andrade
SECRETARIO MUN. DE SAUDE
PORT. 2.811/2020 - RESERVA PR

