



Município de Reserva - PR

CNPJ: 76169879000161 IE:
Endereço: Av. Cel Rogério Borba, 741 CEP: 84320000 Cidade: Reserva
Fone: 32768300 Fax:

NOTA DE PAGAMENTO (EM PREVISÃO)

Número	Data	Previsão Nº	Liquidação Nº	Empenho Nº	Requisição Nº
	20/04/2020	1924	1531/2020	1468/2020	

Licitação
Tipo _____ Número _____
Sem licitação
Contrato/Aditivo
Seqüência Contrato Aditivo Início da vigência Fim da vigência Fim da vig. atualizada Início da execução Fim da execução Fim da exe. atualizada

Credor
Fornecedor **LUDIMAR MORAES** Matrícula 24222-5 CPF/CNPJ 027.994.299-04
Endereço RUA BRONISLAU CHYCALSKI, 751 - CASA Bairro VILA MARTINS
Cidade/UF Reserva/PR CEP 84320-000 Fone _____ Tipo de conta bancária Banco Agência Conta
Conta Corrente 341 3854 197559

Classificação da despesa
2120 06 SECRETARIA DE SAÚDE E VIGILÂNCIA SANITÁRIA
06.001 DEPARTAMENTO DE SAÚDE
10.122.0006.2042 Atividades do Gabinete do Secretário de Saude
3.3.90.39.41.00 FORNECIMENTO DE ALIMENTAÇÃO **Valor R\$ 209,90**

Outras informações
Retenções
Total de retenções R\$ 0,00
Valor líquido R\$ 209,90

Recursos	Documento	Data	Valor
00000 - Recursos Ordinários (Livres)	Conta bancária 52248 - BANCO DO BRASIL	20/04/2020	R\$ 209,90

Recibo
Recebi do Município de Reserva, a importância de Duzentos e Nove Reais e Noventa Centavos, referente ao pagamento do empenho número 1468/2020.

Assinatura: _____

Reserva, ____/____/____

FREDERICO BITTENCOURT HORNING

JOSSIMARA VIEIRA XAVIER
Secretário(a) de Administração e Finanças

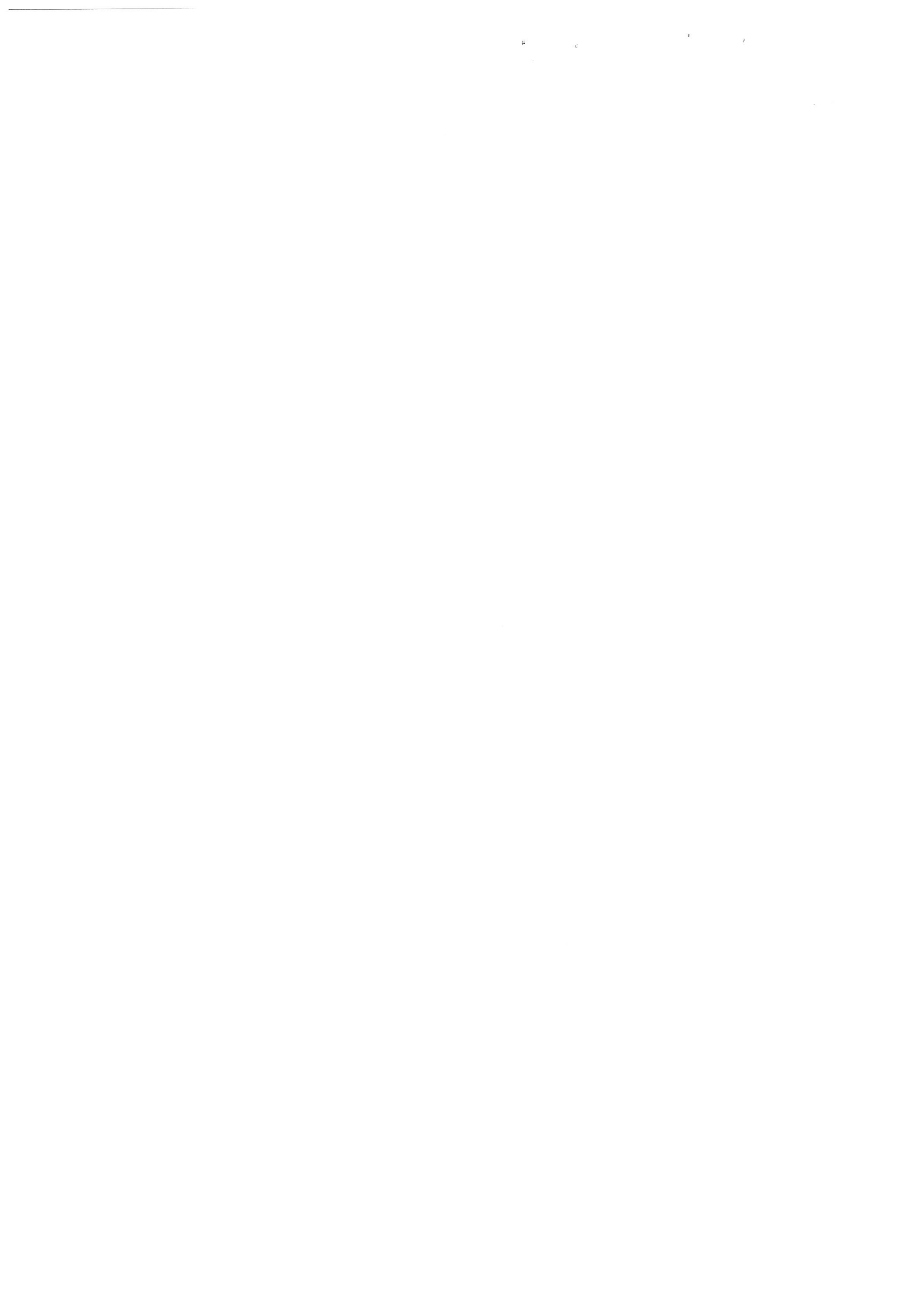



Município de Reserva - PR

CNPJ: 76169879000161 IE:
Endereço: Av.Cel Rogério Borba, 741 CEP: 84320000 Cidade: Reserva
Fone: 32768300 Fax:

NOTA DE LIQUIDAÇÃO

Número **1531/2020** Emitido em 23/03/2020 Requisição Nº Empenho Nº 1468/2020

Licitação
Tipo Sem licitação Número

Contrato/Aditivo
Seqüência Contrato Aditivo Início da vigência Fim da vigência Fim da vig. atualizada Início da execução Fim da execução Fim da exe. atualizada

Credor
Fornecedor **LUDIMAR MORAES** Matrícula 24222-5 CPF/CNPJ 027.994.299-04
Endereço RUA BRONISLAU CHYCALSKI, 751 - CASA Bairro VILA MARTINS
Cidade/UF Reserva/PR CEP 84320-000 Fone Tipo de conta bancária Banco Agência Conta
Conta Corrente 341 3854 197559

Classificação da despesa
06 SECRETARIA DE SAÚDE E VIGILÂNCIA SANITÁRIA Saldo do empenho R\$ 209,90
06.001 DEPARTAMENTO DE SAÚDE Valor liquidado R\$ 209,90
10.122.0006.2042 Atividades do Gabinete do Secretário de Saude
3.3.90.39.41.00 FORNECIMENTO DE ALIMENTAÇÃO Saldo à Liquidar R\$ 0,00
2120 00000 Recursos Ordinários (Livres)

Outras informações

Retenções
Total de retenções R\$ 0,00
Valor líquido R\$ 209,90

Servidor que autorizou a liquidação
253057 - CLAUDIO DE SOUZA

Histórico

Documentos fiscais										
Tipo	Número	Série	Emissão	Valor	Tipo	Número	Série	Emissão	Valor	
33 - Cupom Fiscal	330917	1	19/03/2020	25,00	33 - Cupom Fiscal	187089	1	14/03/2020	25,00	
33 - Cupom Fiscal	186951	1	13/03/2020	25,00	33 - Cupom Fiscal	329442	1	12/03/2020	20,00	
33 - Cupom Fiscal	329351	1	12/03/2020	35,00	33 - Cupom Fiscal	329191	1	11/03/2020	15,00	
33 - Cupom Fiscal	4300	1	11/03/2020	25,00	33 - Cupom Fiscal	328957	1	10/03/2020	39,90	





Município de Reserva - PR

CNPJ: 76169879000161 IE:
Endereço: Av.Cel Rogério Borba, 741 CEP: 84320000 Cidade: Reserva
Fone: 32768300 Fax:

NOTA DE EMPENHO

Número	Tipo	Emitido em	Requisição Nº	Req. Compra Nº
1468/2020	Ordinário	23/03/2020		

Licitação	Número
Tipo	
Sem licitação	
Contrato/Aditivo	
Sequência Contrato	Aditivo Início da vigência Fim da vigência Fim da vig. atualizada Início da execução Fim da execução Fim da exe. atualizada

Credor	Matricula	CPF/CNPJ				
Fornecedor	24222-5	027.994.299-04				
LUDIMAR MORAES						
Endereço		Bairro				
RUA BRONISLAU CHYCALKSI, 751 - CASA		VILA MARTINS				
Cidade/UF	CEP	Fone	Tipo de conta bancária	Banco	Agência	Conta
Reserva/PR	84320-000		Conta Corrente	341	3854	197559

Classificação da despesa	Saldo anterior
06 SECRETARIA DE SAÚDE E VIGILÂNCIA SANITÁRIA	R\$ 129.609,06
06.001 DEPARTAMENTO DE SAÚDE	
10.122.0006.2042 Atividades do Gabinete do Secretário de Saude	Valor empenhado
3.3.90.39.41.00 FORNECIMENTO DE ALIMENTAÇÃO	R\$ 209,90
2120 00000 Recursos Ordinários (Livres)	Saldo atual
Do Exercício	R\$ 129.399,16

Outras informações

Histórico

VALOR QUE SE EMPENHA REFERENTE A RESSARCIMENTO DE DESPESAS COM VIAGEM DO MOTORISTA DO DPTO DE SAUDE.

FREDERICO BITTENCOURT HORNING





BRANDELEIRO E BRANDELEIRO LTDA,
 Av. Souza Neves S/N, 1 - Piriáquitos
 Paraná
 TEL: 4232397158 Ponta Grossa
 CNPJ: 00326761000138 IE: 2011491424
 DANFE NFC-e - Documento Auxiliar
 de Nota Fiscal Eletrônica para Consumidor Final
 Não permite aproveitamento de crédito de ICMS
 ITEM Cód. DESC. QTD. UN. VL UNIT(R\$) VL ITEM(R\$)

1	020	REFEICAO	1,00	UN	20,00	20,00
TOTAL R\$						20,00
Dinheiro						20,00



Valor Aprox dos Tributos R\$ 0,84 (4,20%) Fonte:
 IBPTwww.noxx.com.br
 Numero 329442 Série 1 Emissão 12/03/2020 17:09:2
 8 - Via Consumidor
 Consulte pela Chave de Acesso em www.sped.fazend
 a.pr.gov.br/modules/conteudo/conteudo.php?conteu
 do=100

CHAVE DE ACESSO
 4120 0300 3267 6100 0138 6500 1000 3294 420 114
 1 1154
 Protocolo de Autorização: 14120037305536
 17:10:27
 12/03/2020 17:09:28

CLIENTE: PREFEITURA MUNICIPAL DE RESERVA CNPJ/CP
 F: 76169879000161AV. CORONEL ROGERIO BORBA 741 R
 eserva

RESTAURANTE PARIPA
 NEURI ANTONIO VALER & CIA LTDA
 ROD. DO CAFE BR-376, SN, DIST CAETANO, MENDES
 TIBAGI - PR - Fone: 42 32461106
 CNPJ: 78.728.359/0001-77 IE: 2070067695

Documento Auxiliar da Nota Fiscal de Consumidor Eletrônica

CODIGO DESCRICAO QTDE VL UNIT VL TOTAL CST CARGA TR
000008 ASSADOS/PRO DE QUELID 4,00 UN X 5,00 = 20,00 (102 0,84)
000083 PINGADO 2,00 UN X 2,50 = 5,00 (102 1,65)

Qtde. total de itens 2

Valor total R\$	25,00
FORMA PAGAMENTO	VALOR PAGO R\$
Dinheiro	25,00

Consulte pela chave de acesso em:
<http://www.fazenda.pr.gov.br/nfce/consulta>
 4120 0378 7283 5900 0177 6500 3000 1869 5112 1449 2581
 CONSUMIDOR NÃO IDENTIFICADO
 NFC-e nº 000186951 Série 003 13/03/2020 05:01:39
 Protocolo de Autorização: 141200345009212
 Data de autorização 13/03/2020 05:01:44

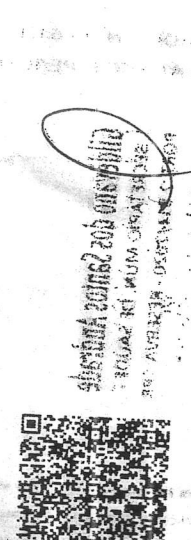

Trib aprox: R\$ 1,59 Federal, R\$ 0,90 Estadual, Fonte: IBPT/FECO
 MERCIO PR - 052908
 Voce foi atendido por Administrador
 www.vlesoft.com.br

RESTAURANTE PARIPA
 ANTONIO VALER & CIA LTDA
 ROD. DO CAFE BR-376, SN, DIST CAETANO, MENDES
 TIBAGI - PR - Fone: 42 32461106
 CNPJ: 78.728.359/0001-77 IE: 2070067695

Documento Auxiliar da Nota Fiscal de Consumidor Eletrônica

CODIGO DESCRICAO QTDE VL UNIT VL TOTAL CST CARGA TR
000008 ASSADOS/PRO DE QUELID 4,00 UN X 5,00 = 20,00 (102 0,84)
000083 PINGADO 2,00 UN X 2,50 = 5,00 (102 1,65)

Qtde. total de itens 2

Valor total R\$	25,00
FORMA PAGAMENTO	VALOR PAGO R\$
Dinheiro	25,00

Consulte pela chave de acesso em:
<http://www.fazenda.pr.gov.br/nfce/consulta>
 4120 0378 7283 5900 0177 6500 3000 1870 8812 1449 3871
 CONSUMIDOR NÃO IDENTIFICADO
 NFC-e nº 000187089 Série 003 14/03/2020 00:01:11
 Protocolo de Autorização: 141200350505825
 Data de autorização 14/03/2020 00:01:18

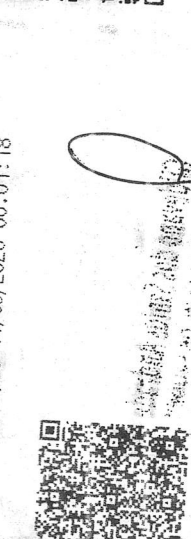

Trib aprox: R\$ 1,59 Federal, R\$ 0,90 Estadual, Fonte: IBPT/FECO
 MERCIO PR - 052908
 Voce foi atendido por Administrador
 www.vlesoft.com.br

BRANDELEIRO E BRANDELEIRO LTDA
 Souza Neves S/N, 1 - Piriáquitos
 Paraná
 TEL: 4232397158 Ponta Grossa
 CNPJ: 00326761000138 IE: 2011491424
 DANFE NFC-e - Documento Auxiliar
 de Nota Fiscal Eletrônica para Consumidor Final
 Não permite aproveitamento de crédito de ICMS
 ID. DESC. QTD. UN. VL UNIT(R\$) VL ITEM(R\$)

1	000	REFEICAO	1,00	UN	25,00	25,00
TOTAL R\$						25,00
Dinheiro						25,00



Valor Aprox dos Tributos R\$ 1,05 (4,20%) Fonte:
 IBPTwww.noxx.com.br
 Numero 329442 Série 1 Emissão 19/03/2020 17:10:2
 8 - Via Consumidor
 Consulte pela Chave de Acesso em www.sped.fazend
 a.pr.gov.br/modules/conteudo/conteudo.php?conteu
 do=100

CHAVE DE ACESSO
 3267 6100 0138 6500 1000 3309 1710 114
 10 de autorização: 14120037305536
 17:10:27
 17/03/2020 17:10:27

CLIENTE: PREFEITURA MUNICIPAL DE RESERVA CNPJ/CP
 F: 76169879000161AV. CORONEL ROGERIO BORBA 741 R
 eserva

SECRETARIA MUNICIPAL DE SAÚDE
HOSPITAL PEQUENO PRÍNCIPE

Endereço: Rua Manoel de Aguiar
Hospital Pequeno Príncipe
Rua Manoel de Aguiar, s/nº - Vila
Príncipe - Curitiba - PR

Cartão de identificação de pacientes
Hospital Pequeno Príncipe

Laudimar

Luiz Felipe

Carro 263

Carro 263

Cartão Social
Número de identificação do paciente
Hospital Pequeno Príncipe, Rua Manoel de Aguiar, s/nº - Vila Príncipe - Curitiba - PR



Com este cartão você terá acesso ao Hospital Pequeno Príncipe e ao Pronto Socorro em qualquer unidade.

Este cartão é válido para o paciente e acompanhante.

Gildevano dos Santos Andrade
SECRETARIO MUN. DE SAUDE
PORT. 2.811/2020 - RESERVA - PR



Este cartão é válido para o paciente e acompanhante.

Laudimar

Felena

Carro 263

Gildevano dos Santos Andrade
SECRETARIO MUN. DE SAUDE
PORT. 2.811/2020 - RESERVA - PR

Laudimar

R. Gabriela

Carro 213

Gildevano dos Santos Andrade
SECRETARIO MUN. DE SAUDE
PORT. 2.811/2020 - RESERVA - PR

Laudimar

Felena

Carro 214

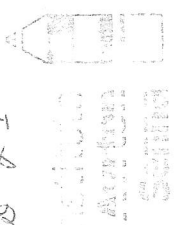

Gildevano dos Santos Andrade
SECRETARIO MUN. DE SAUDE
PORT. 2.811/2020 - RESERVA - PR

BRANDELERO E BRANDELERO LTDA,
 Av. Souza Neves S/N, 1 - Piriiquitos
 Ponta Grossa - Paraná
 CNPJ: 00326761000138 IE: 2011491424
 DANFE NFC-e - Documento Auxiliar
 da Nota Fiscal Eletrônica para Consumidor Final
 Não permite aproveitamento de crédito de ICMS
 ITEM COD. DESC. QTD. UN. VL UNIT(R\$) VL ITEM(R\$)

FEICAO	1,00	UN	35,00	35,00
TOTAL R\$				35,00
Dinheiro				35,00

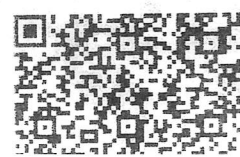

Valor Aprox dos Tributos R\$ 1,47 (4,20%) Fonte: nox.com.br
 Valor Aprox dos Tributos R\$ 1,47 (4,20%) Fonte: nox.com.br
 Fonte: PREFEITURA MUNICIPAL DE RESERVA CNPJ: 76169879000161AV. CORONEL ROGERIO BURBA 741 R eserva
 Número 329351 Série 1 Emissão 12/03/2020 12:31:5
 Consulte pela Chave de Acesso em www.sped.fazend a.pr.gov.br/modules/conteudo/conteudo.php?conteu do=100
 CHAVE DE ACESSO 4120 0300 3267 6100 0138 6500 1000 2993 5110 114
 Protocolo de autorização: 14120033239152

11/03/2020 12:31:59
 Cliente: PREFEITURA MUNICIPAL DE RESERVA CNPJ/CP F: 76169879000161AV. CORONEL ROGERIO BURBA 741 R eserva

BRANDELERO E BRANDELERO LTDA,
 Av. Souza Neves S/N, 1 - Piriiquitos
 Ponta Grossa - Paraná
 CNPJ: 00326761000138 IE: 2011491424
 DANFE NFC-e - Documento Auxiliar
 da Nota Fiscal Eletrônica para Consumidor Final
 Não permite aproveitamento de crédito de ICMS
 ITEM COD. DESC. QTD. UN. VL UNIT(R\$) VL ITEM(R\$)

1 015 LANCHE	1,00	UN	15,00	15,00
TOTAL R\$				15,00
Dinheiro				15,00



Valor Aprox dos Tributos R\$ 0,63 (4,20%) Fonte: IBPT
 Cliente: PREFEITURA MUNICIPAL DE RESERVA CNPJ/CP F: 76169879000161AV. CORONEL ROGERIO BURBA 741 R eserva
 Número 329191 Série 1 Emissão 11/03/2020 18:36:47 - Via Consumidor
 Consulte pela Chave de Acesso em www.sped.fazend a.pr.gov.br/modules/conteudo/conteudo.php?conteu do=100
 CHAVE DE ACESSO 4120 0300 3267 6100 0138 6500 1000 3291 9110 114
 Protocolo de autorização: 141200338950624

11/03/2020 18:36:47
 Cliente: PREFEITURA MUNICIPAL DE RESERVA CNPJ/CP F: 76169879000161AV. CORONEL ROGERIO BURBA 741 R eserva

BRANDELERO E BRANDELERO LTDA,
 Av. Souza Neves S/N, 1 - Piriiquitos
 Ponta Grossa - Paraná
 CNPJ: 00326761000138 IE: 2011491424
 DANFE NFC-e - Documento Auxiliar
 da Nota Fiscal Eletrônica para Consumidor Final
 Não permite aproveitamento de crédito de ICMS
 ITEM COD. DESC. QTD. UN. VL UNIT(R\$) VL ITEM(R\$)

1 102 BUFFET ALMOCO	1,00	UN	29,90	29,90
2 203 REFRIGERANTE	11,00	UN	10,00	10,00
TOTAL R\$				39,90
Dinheiro				39,90



Valor Aprox dos Tributos R\$ 2,76 (6,92%) Fonte: IBPT
 Cliente: PREFEITURA MUNICIPAL DE RESERVA CNPJ/CP F: 76169879000161AV. CORONEL ROGERIO BURBA 741 R eserva
 Número 328957 Série 1 Emissão 10/03/2020 17:19:01 - Via Consumidor
 Consulte pela Chave de Acesso em www.sped.fazend a.pr.gov.br/modules/conteudo/conteudo.php?conteu do=100
 CHAVE DE ACESSO 4120 0300 3267 6100 0138 6500 1000 3289 5710 114
 Protocolo de autorização: 14120033239152

10/03/2020 17:19:02
 Cliente: PREFEITURA MUNICIPAL DE RESERVA CNPJ/CP F: 76169879000161AV. CORONEL ROGERIO BURBA 741 R eserva

RESTAURANTE ILEIA
 CNPJ: 11.782.506/0001-16 ILEIA MOREIRA CLIMBRA ME
 RUA CORONEL BITTENCOURT, 234 CENTRO - PONTA GROSSA - PR 84010-290 Fonte: I.E.: 905.16424-46
 DOCUMENTO AUXILIAR DA NOTA FISCAL DE CONSUMIDOR ELETRONICA
 # Cód Descrição Qtd Un Vl Unit. Vl Total
 001 18 REFEICAO UN X 25,00 25,00
 QTD. TOTAL DE ITENS 001 25,00
 VALOR TOTAL R\$ 25,00
 FORMA DE PAGAMENTO Valor Pago
 Dinheiro 25,00
 Consulte pela Chave de Acesso em http://www.fazenda.pr.gov.br/nfce/consulta
 4120 0311 7825 0600 0116 6500 1000 0043 0010 8492 8107
 CONSUMIDOR CNPJ: 76.169.879/0001-61
 PREFEITURA MUNICIPAL DE RESERVA
 AV. CORONEL ROGERIO BOBA 741 CENTRO RESERVA
 NFC-e nº 000004300 Série 001 11/03/2020 12:36:05
 Protocolo de Autorização: 141200336531699
 Data de Autorização 11/03/2020 12:36:04



Valor Aprox. Trib.: Federal R\$ 1,05 (0,00%), Estadual R\$ 1,75 (0,00%), Fonte: IBPT
 Tributos Totais Incidentes (Lei Federal 12.741/12): R\$ 2,80
 www.spartacus.com.br

Visualização de arquivos



Auto-Atendimento Comprovante – Arquivo

Agência débito: 2523-2
Conta débito: 5224-8
CPF/CNPJ: 76169879/0001-61 MUNICÍPIO DE RESERVA

Banco: 341
Agência crédito: 3854-
Conta crédito: 197559-
Favorecido: LUDIMAR MORAES
Documento empresa: 00000012430000024222
Data pagamento: 27/03/2020
Valor pagamento: 209,90
Documento banco: 00000890000267558222
Data real pagamento: 27/03/2020
Valor real pagamento: 209,90
Autenticação: 97D6BDDEFBFD549
