



Município de Reserva - PR

CNPJ: 76169879000161 IE:
Endereço: Av. Cel Rogério Borba, 741 CEP: 84320000 Cidade: Reserva
Fone: 32768300 Fax:

NOTA DE PAGAMENTO (EM PREVISÃO)

Número	Data	Previsão Nº	Liquidação Nº	Empenho Nº	Requisição Nº
	30/03/2020	1208	947/2020	958/2020	

Licitação

Tipo Número
Sem licitação

Contrato/Aditivo

Sequência Contrato Aditivo Início da vigência Fim da vigência Fim da vig. atualizada Início da execução Fim da execução Fim da exe. atualizada

Credor

Fornecedor

JOSE NERI SUTIL

Endereço

RUA VILA MARTINS, 741

Cidade/UF

Reserva/PR

Matrícula

23184-3

CPF/CNPJ

008.678.249-56

Bairro

CENTRO

CEP

84320-000

Fone

Tipo de conta bancária Banco Agência Conta

Conta Corrente 341 3854 14012-0

Classificação da despesa

2120 06 SECRETARIA DE SAÚDE E VIGILÂNCIA SANITÁRIA

06.001 DEPARTAMENTO DE SAÚDE

10.122.0006.2042 Atividades do Gabinete do Secretário de Saúde

3.3.90.39.41.00 FORNECIMENTO DE ALIMENTAÇÃO

Valor

R\$ 95,00

Outras informações

Retenções

Total de retenções

R\$ 0,00

Valor líquido

R\$ 95,00

Recursos

00000 - Recursos Ordinários (Livres)

Conta bancária 52248 - BANCO DO BRASIL

Documento

Data

30/03/2020

Valor

R\$ 95,00

Recibo

Recebi do Município de Reserva, a importância de Noventa e Cinco Reais, referente ao pagamento do empenho número 958/2020.

Assinatura: _____

Reserva, ____/____/____

FREDERICO BITTENCOURT HORNING

JOSSIMARA VIEIRA XAVIER
Secretário(a) de Administração e Finanças

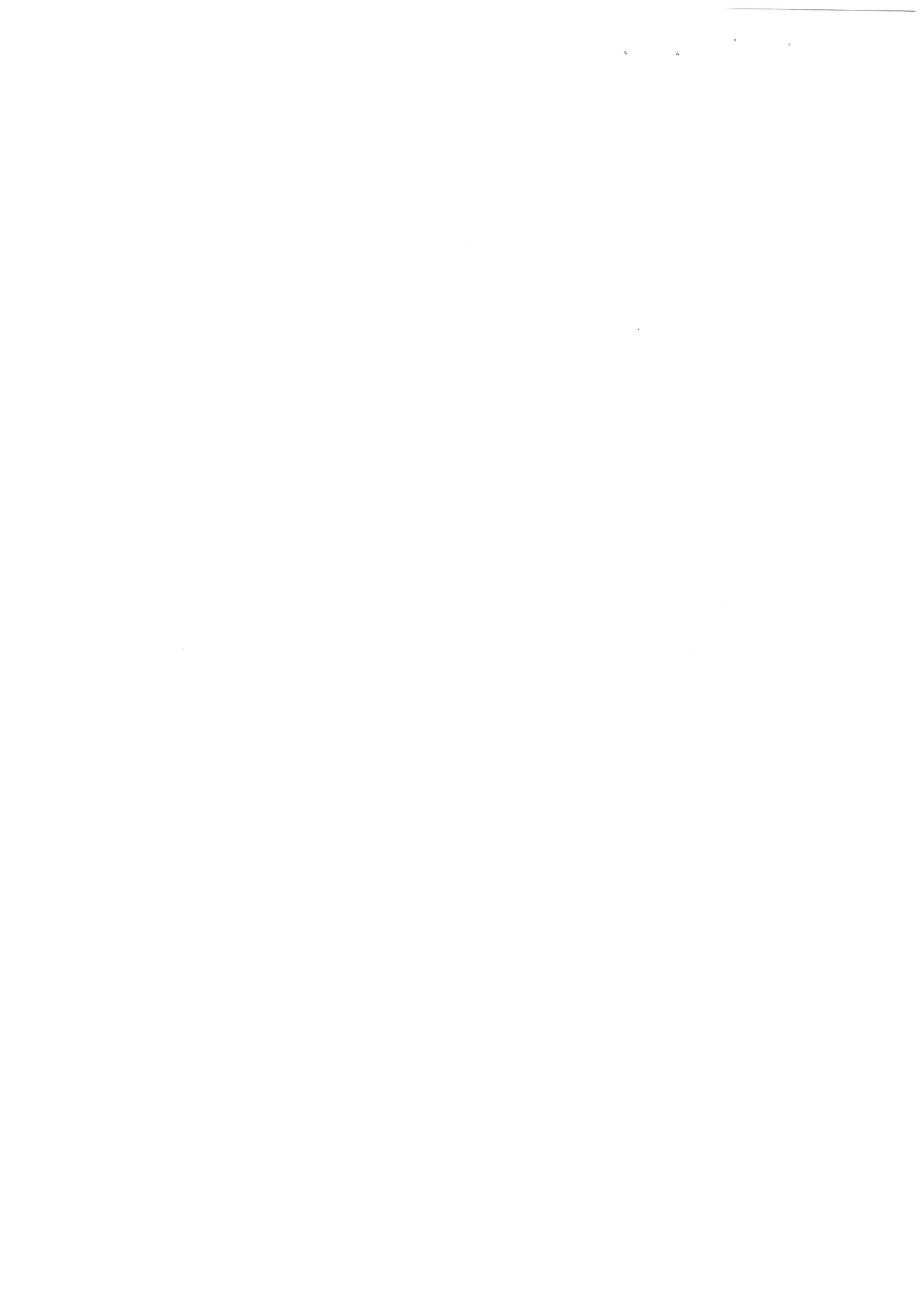

Município de Reserva - PR

CNPJ: 76169879000161 IE:
Endereço: Av.Cel Rogério Borba, 741 CEP: 84320000 Cidade: Reserva
Fone: 32768300 Fax:

NOTA DE LIQUIDAÇÃO

Número **947/2020** Emitido em **28/02/2020** Requisição Nº _____ Empenho Nº **958/2020**

Licitação
Tipo **Sem licitação** Número _____
Contrato/Aditivo
Seqüência **Contrato** Aditivo _____ Início da vigência _____ Fim da vigência _____ Fim da vig. atualizada _____ Início da execução _____ Fim da execução _____ Fim da exe. atualizada _____

Credor
Fornecedor **JOSE NERI SUTIL** Matrícula **23184-3** CPF/CNPJ **008.678.249-56**
Endereço **RUA VILA MARTINS, 741** Bairro **CENTRO**
Cidade/UF **Reserva/PR** CEP **84320-000** Fone _____ Tipo de conta bancária **Conta Corrente** Banco **341** Agência **3854** Conta **14012-0**

Classificação da despesa
06 SECRETARIA DE SAÚDE E VIGILÂNCIA SANITÁRIA **Saldo do empenho R\$ 95,00**
06.001 DEPARTAMENTO DE SAÚDE **Valor liquidado R\$ 95,00**
10.122.0006.2042 Atividades do Gabinete do Secretário de Saude
3.3.90.39.41.00 FORNECIMENTO DE ALIMENTAÇÃO **Saldo à Liquidar R\$ 0,00**
2120 00000 Recursos Ordinários (Livres)

Outras informações

Retenções
Total de retenções R\$ 0,00
Valor líquido R\$ 95,00

Servidor que autorizou a liquidação
253057 - CLAUDIO DE SOUZA

Histórico

Documentos fiscais

Tipo	Número	Série	Emissão	Valor	Tipo	Número	Série	Emissão	Valor
33 - Cupom Fiscal	139723	1	18/02/2020	15,00	33 - Cupom Fiscal	322329	1	11/02/2020	15,00
33 - Cupom Fiscal	323968	1	18/02/2020	35,00	33 - Cupom Fiscal	322473	1	11/02/2020	30,00

Município de Reserva - PR

CNPJ: 76169879000161 IE:
Endereço: Av.Cel Rogério Borba, 741 CEP: 84320000 Cidade: Reserva
Fone: 32768300 Fax:

NOTA DE EMPENHO

Número	Tipo	Emitido em	Requisição Nº	Req. Compra Nº
958/2020	Ordinário	28/02/2020		

Licitação	Número						
Tipo							
Sem licitação							
Contrato/Aditivo							
Seqüência Contrato	Aditivo	Início da vigência	Fim da vigência	Fim da vig. atualizada	Início da execução	Fim da execução	Fim da exe. atualizada

Credor								
Fornecedor		Matrícula		CPF/CNPJ				
JOSE NERI SUTIL		23184-3		008.678.249-56				
Endereço				Bairro				
RUA VILA MARTINS, 741				CENTRO				
Cidade/UF	CEP	Fone	Tipo de conta bancária	Banco	Agência	Conta		
Reserva/PR	84320-000		Conta Corrente	341	3854	14012-0		

Classificação da despesa		Saldo anterior
06 SECRETARIA DE SAÚDE E VIGILÂNCIA SANITÁRIA		R\$ 144.092,41
06.001 DEPARTAMENTO DE SAÚDE		
10.122.0006.2042 Atividades do Gabinete do Secretário de Saude		Valor empenhado
3.3.90.39.41.00 FORNECIMENTO DE ALIMENTAÇÃO		R\$ 95,00
2120 00000 Recursos Ordinários (Livres)		Saldo atual
Do Exercício		R\$ 143.997,41

Outras informações

Histórico

VALOR QUE SE EMPENHA REFERENTE A DESPESAS COM RESSARCIMENTO DE DESPESAS COM VIAGEM DO DPTO DE SAUDE.

FREDERICO BITTENCOURT HORNUMG

Visualização de arquivos



Auto-Atendimento Comprovante – Arquivo

Agência débito: 2523-2
Conta débito: 5224-8
CPF/CNPJ: 76169879/0001-61 MUNICÍPIO DE RESERVA

Banco: 341
Agência crédito: 3854-
Conta crédito: 14012-0
Favorecido: JOSE NERI SUTIL
Documento empresa: 00000012150000023184
Data pagamento: 10/03/2020
Valor pagamento: 95,00
Documento banco: 00000890000265940822
Data real pagamento: 10/03/2020
Valor real pagamento: 95,00

BRANDELEIRO E BRANDELEIRO LTDA
 Souza Naves S/A, I - Piquitos
 Ponta Grossa
 CNPJ: 00326267000138
 I.E: 2011491424
 DANFE NFC-e - Documento Auxiliar
 da Nota Fiscal Eletrônica para Consumidor Final
 Não permite aproveitamento de crédito de ICMS
 COD. DE ST. QTD. UN. VL UNIT(R\$) VL ITEM(R\$)

BRANDELEIRO E BRANDELEIRO LTDA
 Av. Souza Naves S/A, I - Piquitos
 Ponta Grossa
 CNPJ: 00326267000138
 I.E: 2011491424
 DANFE NFC-e - Documento Auxiliar
 da Nota Fiscal Eletrônica para Consumidor Final
 Não permite aproveitamento de crédito de ICMS
 ITEM COD. DESC. QTD. UN. VL UNIT(R\$) VL ITEM(R\$)

BRANDELEIRO E BRANDELEIRO LTDA
 Av. Souza Naves S/A, I - Piquitos
 Ponta Grossa
 CNPJ: 00326267000138
 I.E: 2011491424
 DANFE NFC-e - Documento Auxiliar
 da Nota Fiscal Eletrônica para Consumidor Final
 Não permite aproveitamento de crédito de ICMS
 ITEM COD. DESC. QTD. UN. VL UNIT(R\$) VL ITEM(R\$)

1.00 UN 15,00
 15,00
 15,00

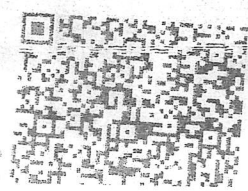

Valor Aprox dos Tributos R\$ 0,63 (4,20%) Fonte:
 IBrP/Cliente: PREFEITURA MUNICIPAL DE RESERVA CNP
 J/CP
 F: 76169879000161AV. CORONEL ROGERIO BORBA 741 R
 eserva@wwww.nox.com.br

Número 322329 Série 1 Emissão 11/02/2020 05:59:11
 7 - Via Consumidor
 Consulte pela Chave de Acesso em www.sped.fazend
 a.pr.gov.br/modules/conteudo/conteudo.php?conteu
 do=100
 CHAVE DE ACESSO
 1 3267 6100 0138 6500 1000 3223 2910 113
 Protocolo de autorização: 141200194018309

11/02/2020 16:59:48

PREFEITURA MUNICIPAL DE RESERVA CNPJ/CP
 9000161AV. CORONEL ROGERIO BORBA 741 R
 eserva

1.00 UN 35,00
 35,00
 35,00

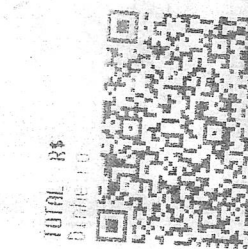

Valor Aprox dos Tributos R\$ 1,47 (4,20%) Fonte:
 IBrP/Cliente: PREFEITURA MUNICIPAL DE RESERVA CNP
 J/CP
 F: 76169879000161AV. CORONEL ROGERIO BORBA 741 R
 eserva@wwww.nox.com.br

Número 322473 Série 1 Emissão 11/02/2020 16:59:4
 7 - Via Consumidor
 Consulte pela Chave de Acesso em www.sped.fazend
 a.pr.gov.br/modules/conteudo/conteudo.php?conteu
 do=100
 CHAVE DE ACESSO
 4120 0200 3267 6100 0138 6500 1000 3224 7310 113
 Protocolo de autorização: 141200197101279

11/02/2020 16:59:48

PREFEITURA MUNICIPAL DE RESERVA CNPJ/CP
 9000161AV. CORONEL ROGERIO BORBA 741 R
 eserva

1.00 UN 35,00
 35,00
 35,00

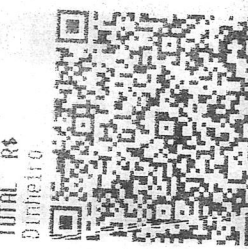

Valor Aprox dos Tributos R\$ 1,47 (4,20%) Fonte:
 IBrP/Cliente: PREFEITURA MUNICIPAL DE RESERVA CNP
 J/CP
 F: 76169879000161AV. CORONEL ROGERIO BORBA 741 R
 eserva@wwww.nox.com.br

Número 323908 Série 1 Emissão 18/02/2020 15:16:1
 9 - Via Consumidor
 Consulte pela Chave de Acesso em www.sped.fazend
 a.pr.gov.br/modules/conteudo/conteudo.php?conteu
 do=100
 CHAVE DE ACESSO
 4120 0200 3267 6100 0138 6500 1000 3239 6810 113
 Protocolo de autorização: 142002304406690

18/02/2020 15:16:19

PREFEITURA MUNICIPAL DE RESERVA CNPJ/CP
 9000161AV. CORONEL ROGERIO BORBA 741 R
 eserva

CHURRASCARIA BORSATTO
 ARIANE MACHADO BORSATTO & CIA LTDA
 Cnpj: 09.475.349/0001-54 - IE: 904.36348-09

Fone:
 ROD BR 376 KM 549, SIN - COLONIA WITMARSUN - 84130-000
 PALMEIRA - PR

Documento Auxiliar da Nota Fiscal de Consumidor Eletrônica	Qtd X Unitário	Total
15 REFERI 600 ML	1 UN x R\$ 15,00 = R\$ 15,00	001
Valor Total		R\$ 15,00
FORMA DE PAGAMENTO		VALOR PAGO
Dinheiro		R\$ 15,00
Informação dos Tributos Totais Incidentes		R\$ 3,72
(Lei Federal 12.741/2012)		Fonte IBPT

ÁREA DE MENSAGEM FISCAL
 Consulte pela Chave de Acesso em
<http://www.fazenda.pr.gov.br/nfc/consulta>
 CHAVE DE ACESSO
 4120 0208 4753 4900 0164 6500 1000 1397 2316 3385 2701

CNPJ/CPF/ID Estrangeiro -
 76.169.879/0001-61
 CONSUMIDOR
 COLONIA WITMARSUN
 PALMEIRA



NFC-e 139.743 Série: 001
 Emissão 18/02/2020 06:18:38
 AutoCancelado 41200228034997
 Data de Impr: 18/02/2020 06:18:38

