



# Município de Reserva - PR

CNPJ: 76169879000161 IE:  
Endereço: Av.Cel Rogério Borba, 741 CEP: 84320000 Cidade: Reserva  
Fone: 32768300 Fax:

## NOTA DE PAGAMENTO (EM PREVISÃO)

Número	Data	Previsão Nº	Liquidação Nº	Empenho Nº	Requisição Nº
	10/12/2021	6858	5924/2021	5384/2021	

**Licitação** \_\_\_\_\_  
Tipo \_\_\_\_\_ Número \_\_\_\_\_  
Sem licitação  
**Contrato/Aditivo** \_\_\_\_\_  
Sequência Contrato Aditivo Início da vigência Fim da vigência Fim da vig. atualizada Início da execução Fim da execução Fim da exe. atualizada

**Credor** \_\_\_\_\_  
Fornecedor  
**MARIA ROSANE DE ALMEIDA** Matrícula 23349-8 CPF/CNPJ 943.777.319-04  
Endereço RUA CEL ROGERIO BORBA, 1055 Bairro \_\_\_\_\_  
Cidade/UF Reserva/PR CEP 84320-000 Fone 42988249556 Tipo de conta bancária Banco Agência Conta  
Conta Corrente 341 3854 13636-7

**Classificação da despesa** \_\_\_\_\_  
2000 06 SECRETARIA DE SAÚDE E VIGILÂNCIA SANITÁRIA  
06.001 DEPARTAMENTO DE SAÚDE  
10.122.0006.2038 Atividades do Gabinete do Secretário de Saude  
3.3.90.39.41.00 FORNECIMENTO DE ALIMENTAÇÃO **Valor R\$ 381,90**

**Outras informações** \_\_\_\_\_  
**Retenções** \_\_\_\_\_  
**Total de retenções R\$ 0,00**  
**Valor líquido R\$ 381,90**

**Servidor que autorizou o pagamento** \_\_\_\_\_  
269531 - LUCAS MACHADO RIBEIRO  
**Recursos** \_\_\_\_\_ **Documento** \_\_\_\_\_ **Data** \_\_\_\_\_ **Valor** \_\_\_\_\_  
00000 - Recursos Ordinários (Livres) Conta bancária 52248 - BANCO DO BRASIL 10/12/2021 R\$ 381,90

**Recibo** \_\_\_\_\_  
Recebi do Município de Reserva, a importância de Trezentos e Oitenta e Um Reais e Noventa Centavos, referente ao pagamento do empenho número 5384/2021.

Assinatura: \_\_\_\_\_

Reserva, \_\_\_\_/\_\_\_\_/\_\_\_\_

  
LUCAS MACHADO RIBEIRO  
Prefeito Municipal

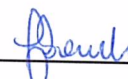
  
JOCELIA TEREZINHA FAUSTIN SZEREMETA  
Secretário(a) de Administração e Finanças

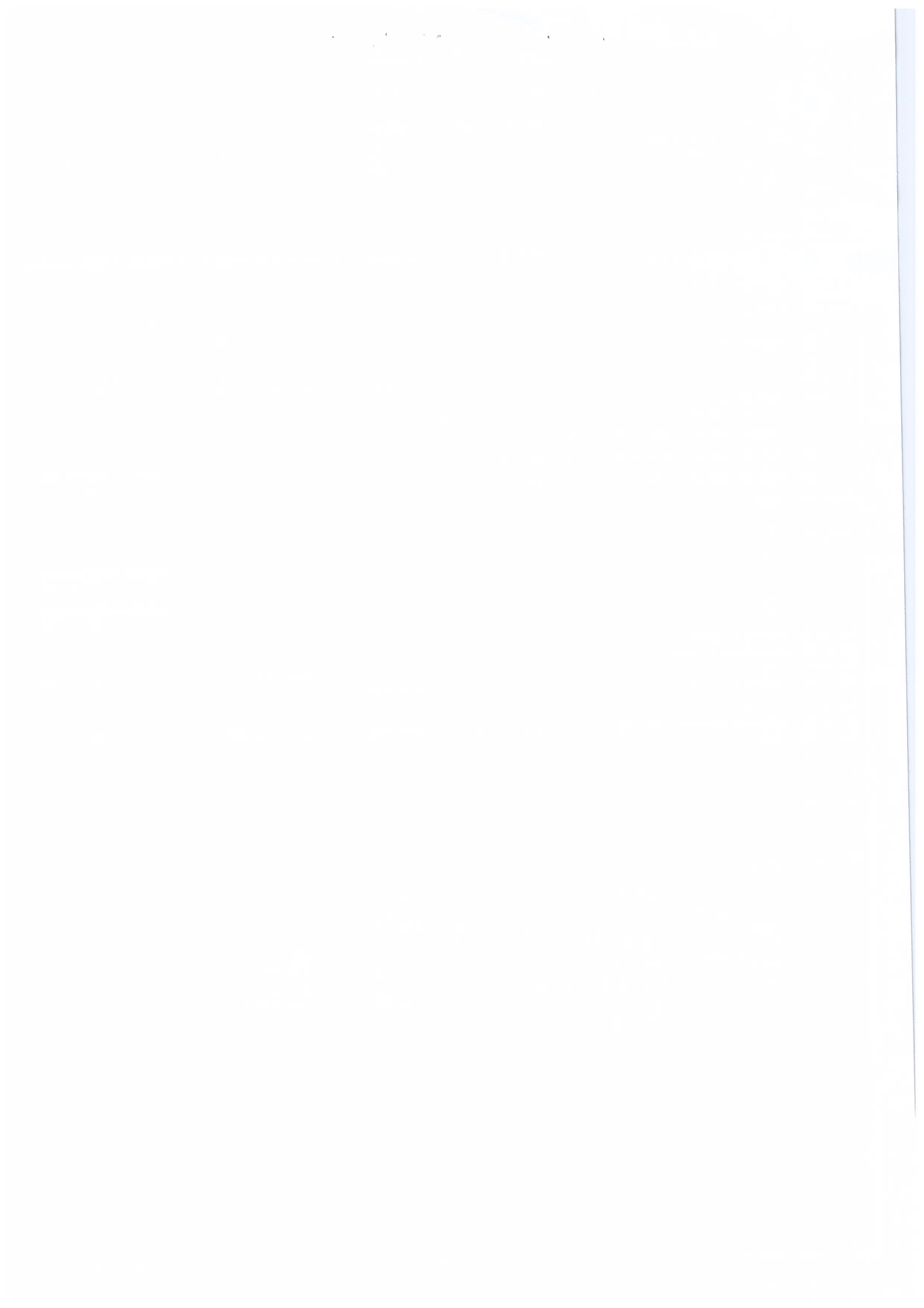



# Município de Reserva - PR

CNPJ: 76169879000161 IE:  
Endereço: Av. Cel Rogério Borba, 741 CEP: 84320000 Cidade: Reserva  
Fone: 32768300 Fax:

## NOTA DE LIQUIDAÇÃO

Número

**5924/2021**

Emitido em

08/11/2021

Requisição Nº

Empenho Nº  
5384/2021

Licitação

Tipo

Sem licitação

Número

Contrato/Aditivo  
Sequência Contrato

Aditivo

Início da vigência Fim da vigência Fim da vig. atualizada Início da execução Fim da execução Fim da exe. atualizada

Credor

Fornecedor

**MARIA ROSANE DE ALMEIDA**

Matrícula

23349-8

CPF/CNPJ

943.777.319-04

Endereço

RUA CEL ROGERIO BORBA, 1055

Bairro

Cidade/UF

Reserva/PR

CEP

84320-000

Fone

42988249556

Tipo de conta bancária Banco

Conta Corrente 341

Agência

3854

Conta

13636-7

Classificação da despesa

06 SECRETARIA DE SAÚDE E VIGILÂNCIA SANITÁRIA

06.001 DEPARTAMENTO DE SAÚDE

10.122.0006.2038 Atividades do Gabinete do Secretário de Saude

3.3.90.39.41.00 FORNECIMENTO DE ALIMENTAÇÃO

2000 00000 Recursos Ordinários (Livres)

Saldo do empenho

R\$ 381,90

Valor liquidado

**R\$ 381,90**

Saldo à Liquidar

R\$ 0,00

Outras informações

Retenções

Total de retenções

R\$ 0,00

Servidor que autorizou a liquidação

922304 - JOSENILDA APARECIDA DA SILVA MARTINS

Valor líquido

**R\$ 381,90**

Histórico

Documentos fiscais

Tipo

Tipo	Número	Série	Emissão	Valor	Tipo	Número	Série	Emissão	Valor
Cupom Fiscal	70965	1	22/10/2021	45,00	Cupom Fiscal	57900	1	03/10/2021	9,40
Cupom Fiscal	69807	1	03/10/2021	40,00	Cupom Fiscal	20517	1	03/10/2021	25,00
Cupom Fiscal	4051	1	28/10/2021	15,00	Cupom Fiscal	47269	1	28/10/2021	38,00
Cupom Fiscal	18003	1	18/10/2021	39,50	Cupom Fiscal	3963	1	15/10/2021	25,00
Cupom Fiscal	17924	1	08/10/2021	40,00	Cupom Fiscal	245700	1	10/10/2021	30,00
Cupom Fiscal	52101	1	20/10/2021	30,00	Cupom Fiscal	51593	1	30/09/2021	45,00





# Município de Reserva - PR

CNPJ: 76169879000161 IE:  
Endereço: Av. Cel Rogério Borba, 741 CEP: 84320000 Cidade: Reserva  
Fone: 32768300 Fax:

## NOTA DE EMPENHO

Número **5384/2021** Tipo **Ordinário** Emitido em **08/11/2021** Requisição Nº \_\_\_\_\_ Req. Compra Nº \_\_\_\_\_

Licitação \_\_\_\_\_  
Tipo **Sem licitação** Número \_\_\_\_\_

Contrato/Aditivo \_\_\_\_\_  
Sequência Contrato \_\_\_\_\_ Aditivo \_\_\_\_\_ Início da vigência Fim da vigência Fim da vig. atualizada Início da execução Fim da execução Fim da exe. atualizada

Credor \_\_\_\_\_  
Fornecedor

**MARIA ROSANE DE ALMEIDA** Matrícula **23349-8** CPF/CNPJ **943.777.319-04**  
Endereço **RUA CEL ROGERIO BORBA, 1055** Bairro \_\_\_\_\_

Cidade/UF **Reserva/PR** CEP **84320-000** Fone **42988249556** Tipo de conta bancária **Conta Corrente** Banco **341** Agência **3854** Conta **13636-7**

Classificação da despesa \_\_\_\_\_  
06 SECRETARIA DE SAÚDE E VIGILÂNCIA SANITÁRIA  
06.001 DEPARTAMENTO DE SAÚDE **Saldo anterior R\$ 29.816,57**  
10.122.0006.2038 Atividades do Gabinete do Secretário de Saude **Valor empenhado R\$ 381,90**  
3.3.90.39.41.00 FORNECIMENTO DE ALIMENTAÇÃO **Saldo atual R\$ 29.434,67**  
2000 00000 Recursos Ordinários (Livres)  
De Exercícios Anteriores

Outras informações \_\_\_\_\_

Histórico \_\_\_\_\_  
VALOR QUE SE EMPENHA REFERENTE A RESSARCIMENTO DE DESPESAS COM VIAGEM DO DPTO DE SAÚDE.



\_\_\_\_\_  
LUCAS MACHADO RIBEIRO  
Prefeito Municipal





**FORMULÁRIO DE PRESTAÇÃO DE CONTAS OU DE REEMBOLSO DE DESPESAS PARA VIAGEM**

Requerente	MARIA ROSANE DE ALMEIDA
Matrícula	
Lotação	Secretária de saúde
Especificação	RESSARCIMENTO

Veículo Utilizado	Nota/ Recibo nº	Data	Valor	Hora	Destino	Fornecedor/Prestador	Visto Sec. Adm e Fin.
	20517	03/10/2021	R\$ 25,00	16:19:47	PONTA GROSSA	BRANDELEIRO E BRANDELEIRO	
	69807	03/10/2021	R\$ 40,00	14:39:04	CAMPO LARGO	CHURRASCARIA FEDATTO	
	17924	08/10/2021	R\$ 40,00	11:42:15	PONTA GROSSA	LANCHONETE VARRASQUIM	
	3963	15/10/2021	R\$ 5,00	16:50:33	TELEMACO BORBA	KUK PANIFICADORA E CONFEITARIA	25,00
	57900	03/10/2021	R\$ 9,40	09:26:54	TELEMACO BORBA	LLK KITUTIS PANIFICADORA	
	245700	10/10/2021	R\$ 30,00	19:25:01	TELEMACO BORBA	RESTAURANTE PARIPA	
	51593	30/09/2021	R\$ 45,00	19:36:37	PONTA GROSSA	LIRO SEZEFREDO SERENATO	
	70965	22/10/2021	R\$ 45,00	22:18:53	CAMPO LARGO	CHURRASCARIA FEDATTO	
	18003	18/10/2021	R\$ 39,50	12:13:17	TELEMACO BORBA	LANCHONETE VARRASQUIM	
	52101	20/10/2021	R\$ 30,00	19:03:26	PONTA GROSSA	LIRO SEZEFREDO SERENATO	
	47269	28/10/2021	R\$ 38,00	12:21:09	TELEMACO BORBA	RESTAURANTE BOM GOSTO	
	4051	28/10/2021	R\$ 15,00	09:29:02	TELEMACO BORBA	KUK PANIFICADORA E CONFEITARIA	
			<b>381,90</b>				
<b>VALOR TOTAL R\$</b>			<b>R\$ 361,90-</b>				

*Mª Rosane de Almeida*  
Assinatura do requerente

Prefeitura Municipal de Reserva, \_\_\_\_ de \_\_\_\_ de \_\_\_\_

PARA USO EXCLUSIVO DA SECRETARIA MUNICIPAL DE ADMINISTRAÇÃO E FINANÇAS

APROVADA      ( ) DESAPROVADA Valor a restituir: R\$      ( ) APROVADA EM PARTE, Valor a restituir R\$

Observações: Prefeitura Municipal de Reserva, 08 de 11 de 2021

*Contenciosos transparentes*  
*Caroline O. da Cruz*  
Assessor de Dep. de Saúde  
Port. 3066/2021

PREFEITURA MUNICIPAL DE RESERVA  
Recebido em 04/11/21  
Assinatura: *[Signature]*  
15/2021

Assinatura do Secretário (a) de Saúde  
*Aisenilda Ap. Silva Martins*  
Secretária Mun. de Saúde  
Port. 3374/2021

*[Signature]*  
**JOCÉLIA T. F. SZEREMETA**  
SEC. DE ADMINISTRAÇÃO E FINANÇAS  
PORTARIA: 3031/2021



**\*\*CHURRASCARIA FEDATTO\*\***

CNPJ: 00.071.141/0001-03 CHURRASCARIA FEDATTO LTDA  
 ROD DO CAFE BR 277 KM 121.5, 6000  
 CEP: 83605-420 - GUABIROBA  
 Fone: (41) 32921866 - CAMPO LARGO - PR  
 Documento Auxiliar da Nota Fiscal de

**Consumidor Eletrônica**  
**EMITIDA EM CONTINGÊNCIA**

**Pendente de Autorização**

Item	Código	Descrição	Qtd	Un	Vi	Unit	Vi Total
001	12	REFEICAÇÃO ESPECIAL 2 1 Un					40,00

(Vir Aprox. Impostos R\$ 1,68)

**QTD TOTAL DE ITENS** 001

**Valor Total R\$** 40,00

**FORMA DE PAGAMENTO** Valor Pago

**Dinheiro** 40,00

Consulte pela Chave de Acesso em:

<http://www.fazenda.pr.gov.br/>

<dfe-portal/rest/servico/consultaNFCe?>

4121 1000 0711 4100 0103 6500 1000 0698 0795 3942 2076



**CONSUMIDOR - CNPJ:**  
76.169.879/0001-61

**NFC-e N°** 030069807 Serie 001  
03/10/2021 14:39:04  
Via Consumidor

**EMITIDA EM CONTINGÊNCIA**  
Pendente de Autorização

Tributos Totais Incidentes (Lei Federal 12.741/2012): 1,68

Trib aprox R\$ 1,68 (Federal)  
 Fonte: IBPT/FECOMERCIO 552ED6  
 CPF/CNPJ: 76169879/0001-61

LLK KITUTIS MANIFACIDORA EIRELI  
 CNPJ 07.926.349/0001-20 IE 9037229757  
 Avenida Parana, 192 - Centro  
 Telencaco Borba - PR

**DANFE NFC-e** - Documento Auxiliar da Nota Fiscal de Consumidor Eletrônica

Cod.	Descricao	Qtd	Unid.	Vi	Unit	Total
3064	CAFE COADO MEDIO	1	UNO	R\$2,90		R\$2,90
2561	HISTO TRADICIONAL	1	UNO	R\$6,50		R\$6,50
<b>QTD. Total de Itens</b> 2						
<b>Valor Total</b> R\$9,40						
<b>FORMA DE PAGAMENTO</b> VALOR PAGO						
<b>Dinheiro</b> R\$9,40						
<b>Trib. totais incidentes</b> R\$0,00						
<b>Valor Pago</b> R\$1,17						

Consulte pela chave de acesso em:

<http://www.fazenda.pr.gov.br/>

4121 1007 9263 4300 0120 6502 0000 0579 0010 1708 6210

**CONSUMIDOR:** 76.169.879/0001-61

**EMISSÃO NORMAL**

**Numero:** 57900 Serie: 20 Emissao: 03/10/2021 09:26:54

**Protocolo de autorizacao:** 141211194974424

**Data de autorizacao:** 03/10/2021 09:26:54



Cloudfy systems - [www.cloudfy.net.br](http://www.cloudfy.net.br)

Cupon: 170062 POU\_001

Operador: RHA

Cloudfy Blue versao 1.2.17

Cloudfy Blue versao 1.2.17

**\*\*CHURRASCARIA FEDATTO\*\***  
 CNPJ: 00.071.141/0001-03 CHURRASCARIA FEDATTO LTDA  
 ROD DO CAFE BR 277 KM 121.5, 6000  
 CEP: 83605-420 - GUABIROBA  
 Fone: (41) 32921866 - CAMPO LARGO - PR  
 Documento Auxiliar da Nota Fiscal de

**Consumidor Eletrônica**

Item	Código	Descrição	Qtd	Un	Vi	Unit	Vi Total
001	12	REFEICAÇÃO ESPECIAL 2 1 Un					40,00

(Vir Aprox. Impostos R\$ 1,68)

**QTD TOTAL DE ITENS** 002

**Valor Total R\$** 45,00

**FORMA DE PAGAMENTO** Valor Pago

**Dinheiro** 45,00

Consulte pela Chave de Acesso em:

<http://www.fazenda.pr.gov.br/>

<dfe-portal/rest/servico/consultaNFCe?>

4121 1000 0711 4100 0103 6500 1000 0709 6518 7739 1696



**CONSUMIDOR - CNPJ:**  
76.169.879/0001-61

**NFC-e N°** 0060070965 Serie 001  
22/10/2021 22:18:53  
Protocolo de Autorização:  
141211288415284

**Data de Autorização**  
22/10/2021  
22:18:55

Tributos Totais Incidentes (Lei Federal 12.741/2012): 2,83

Trib aprox R\$ 1,93 Federal e R\$ 0,90 Est.

Fonte: IBPT/FECOMERCIO 552ED6

CPF/CNPJ: 76169879/0001-61

Cloudfy Blue versao 1.2.17

Maria Rosane  
de Almeida  
transporte de  
paciente  
campo largo

SECRETARIA MUNICIPAL DE SAÚDE  
JOSÉ SÍLVA MARTINS  
Secretária Mun. de Saúde  
Port. 3374/2021

Os dados impressos tem vida útil de 5 anos desde que se evite contato direto com líquidos, bem como a exposição ao calor e umidade excessiva, luz solar e iluminação de lâmpadas fluorescentes.

Para uso em NFC-e ou SAT FISCAL / Comp. 30 metros - Formeida por CNPJ: 04.079.887/0001-05

Maria Rosane  
de Almeida  
transporte de  
paciente  
T. Barros

SECRETARIA MUNICIPAL DE SAÚDE  
JOSÉ SÍLVA MARTINS  
Secretária Mun. de Saúde  
Port. 3374/2021

Os dados impressos tem vida útil de 5 anos desde que se evite contato direto com líquidos, bem como a exposição ao calor e umidade excessiva, luz solar e iluminação de lâmpadas fluorescentes.

Para uso em NFC-e ou SAT FISCAL / Comp. 30 metros - Formeida por CNPJ: 04.079.887/0001-05

Campo Largo  
transporte de  
paciente  
ma Rosam  
de Almeida

SECRETARIA MUNICIPAL DE SAÚDE  
JOSÉ SÍLVA MARTINS  
Secretária Mun. de Saúde  
Port. 3374/2021

Para uso em NFC-e ou SAT FISCAL / Comp. 30 metros - Formeida por CNPJ: 04.079.887/0001-05

Os dados impressos tem vida útil de 5 anos desde que se evite contato direto com líquidos, bem como a exposição ao calor e umidade excessiva, luz solar e iluminação de lâmpadas fluorescentes.

**RESTAURANTE BOM GOSTO**

LOPES & VOLPATO LTDA  
 AV. PARANA 695 CENTRO - TELEMACO BORBA -  
 PR 84261-060 Fone: (42)3273-2416  
 CNPJ: 00.824.542/0001-68 IE: 00.009.011/5800-22  
 DOCUMENTO AUXILIAR DA NOTA FISCAL DE CONSUMIDOR ELETRONICO  
 # Cód Descrição Qtd Un Vt Unit. Vt Total  
 001 1 REFEICAO KG ..... X 38,00 38,00  
**QTD. TOTAL DE ITENS 001**  
**VALOR TOTAL R\$ 38,00**  
 FORMA DE PAGAMENTO Valor Pago  
 Dinheiro 38,00  
 Consulte pela Chave de Acesso em  
<http://www.fazenda.pr.gov.br/nfce/consulta>  
 4121 1000 8248 4200 0168 6500 1000 0472 6910 0057 2697

**CONSUMIDOR CNPJ: 78.169.879/0001-61**  
**NFC-e nº 090047269 Série 001-28/10/2021 12:21:09**  
 Protocolo de Autorização: 141211310304117  
 Data de Autorização: 28/10/2021 12:21:11



GRATOS PELA PREFERENCIA  
 VOLTE SEMPRE  
 Op: MASTER

CNPJ: 78.169.879/0001-61  
**VALOR DO IMPRÓBITO APROXIMADO: 0,00/0,00%**  
 VOLTAR PARA A VENDA  
 Automp

**CNPJ: 05.164.412/0001-60 KUK PANIFICADORA E CONFEITARIA LTDA**

AV SAMUEL KLABIN,315, CENTRO, TELEMACO BORBA - PR  
 Documento Auxiliar da Nota Fiscal de Consumidor Eletronica  

CODIGO	DESCRICAO	UND	QTD	VALOR	TOTAL
1103	COFE DA MANHA	UN	3,000	5,00	15,00
Qtd de Itens: 001					15,00
Total Produtos R\$: 15,00					15,00
<b>Valor Total R\$ 15,00</b>					
FORMA DE PAGAMENTO					VALOR PAGO
Dinheiro					15,00

VENDA: 39101 VENDEDOR: 2 PAULA FERNANDA  
[www.fazenda.pr.gov.br/nfce/consulta](http://www.fazenda.pr.gov.br/nfce/consulta) -0800-41-1512 R. Alameda Cabral, 184  
 Centro-Curitiba PR CEP 80410-210 - Fax:(41)3219-7400  
 Consulte pela Chave de Acesso em:  
<http://www.fazenda.pr.gov.br/>  
 4121 1005 1644 1200 9180 6500 3000 0040 5110 0037 0765

**NFC-e: 4051 Série: 3 28/10/2021 09:29:02**  
**Via Consumidor**  
 CPF/CNPJ: 76169879000161 -- 1 CONSUMIDOR  
 Autorização: 141211309369781 28/10/2021 09:29:06

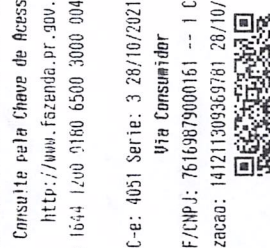

Documento emitido por ME ou EPP optante pelo  
 Simples Nacional, não gera direito a crédito  
 fiscal de JPI.Trib aprox R\$: 2,02 (Fed), 2,70  
 (Est) e 0,00 (Mun) Fonte: IBPT - V7n9E1

**BRANDELERO E BRANDELERO LTDA**

CNPJ: 00.326.761/0001-38 - IE: 2011491424  
 AV. SOUZA NAVES, 8008 - PIRQUITOS  
 S4062-000 - PONTA GROSSA - PR  
 Documento Auxiliar da Nota Fiscal de Consumidor Final  

CODIGO	DESCRICAO	Qtd	UN	Vt Unit	Vt Total
247	REFEICAO	1	UN	25,00	25,00
<b>SUBTOTAL R\$ 25,00</b>					
FORMA DE PAGAMENTO					VALOR PAGO
Dinheiro					25,00

Consulte pela chave de acesso em  
<http://www.fazenda.pr.gov.br/nfce/consulta>  
 4121 1000 3267 6100 0138 6500 2000 0205 1710 0020 5187

**CONSUMIDOR CNPJ: 76.169.879/0001-61**  
**NFC-e nº: 000.020.517 Série 002**  
**Dt. Emis.: 03/10/2021 16:19:47**  
 Protocolo de Autorização  
 141211196487912 03/10/2021 16:19:48



Valor aproximado dos impostos por este NF-e  
 Fed R\$: 1,05 Est R\$: 0,00 Mun R\$: 0,00  
 Valor aproximado dos tributos de de cupom R\$: 1,05  
 (C. Gabrielme Lei Fed. 12.741/12) Fonte: IBPT

Bairro Periquitos - Ponta Grossá - PR

RESTAURANTE & LANCHONETE  
**ESTRELA DE PRATA Prime**

(42) 3239-7158

*P. Grossa*  
Av. Souza Naves, 8008

Bairro Periquitos - Ponta Grossá - PR  
*Transporte de Saliente*

RESTAURANTE & LANCHONETE  
**ESTRELA DE PRATA Prime**

*Mã Rosam de Almeida*  
(42) 3239-7158

*Almeida*  
Av. Souza Naves, 8008

Bairro Periquitos - Ponta Grossá - PR  
*Joseilda de S. Silva Martins*  
Secretaria Mun. de Saúde  
Port. 3374/2021

RESTAURANTE & LANCHONETE  
**ESTRELA DE PRATA Prime**

RÓTULOS BOBINAS ETIQUETAS - CNPJ: 03.996.895/0001-54 (Oli papéis - Termoscripti KPRKPH 48/55 (AC 51/13) - contém 30 Fone: (41) 3311-9990 - E-mail: vendas@hnbobinas

BOBINAS ETIQUETAS - CNPJ: 03.996.895/0001-54 (Aio COTPE 034/2011) - Termoscripti KPRKPH 48/55 (AC 51/13) - contém 30/80m - Para uso em ECF Fone: (41) 3311-9990 - E-mail: vendas@hnbobinas.com.br

*Telmato*  
*Bocha*

*Mã Rosam de*

*Almeida*  
*Transporte de*

*Saliente*

*Joseilda de S. Silva Martins*  
Secretaria Mun. de Saúde  
Port. 3374/2021

*Mã Rosam de*

*Almeida*  
*Transporte de*  
*Saliente*

*T. Bocha*

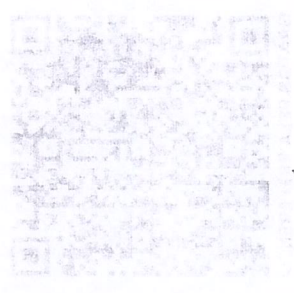

*Joseilda de S. Silva Martins*  
Secretaria Mun. de Saúde  
Port. 3374/2021

**LANCHONETE VARRASQUIM**  
 CNPJ: 05.996.737/0001-20 IE: 9029856629  
 AVENIDA DOUTOR FRANCISCO BURZIO,  
 795, CENTRO  
 PONTA GROSSA-PR

Documento Auxiliar da  
 Nota Fiscal de Consumidor Eletrônica

Código Descrição Qtd: Un. V. Unit. Total  
 FFA80198 ALMOÇO 1,000 UNI 40,000 40,00  
 77D5475D EXECUTIVO  
 Qtd. Total de Itens 1,000  
 Valor Total R\$ 40,00  
 Desconto R\$ 0,00  
 Frete R\$ 0,00  
 Valor a Pagar R\$ 40,00  
 FORMA DE PAGAMENTO VALOR  
 Dinheiro 40,00  
 Troco R\$ 0,00

Consulte pela Chave de Acesso em  
<http://www.fazenda.pr.gov.br/nfce/consulta>  
 4121 1005 9967 3700 0120 6500 2000 0179 2411  
 9735 8416

CONSUMIDOR  
 CNPJ: 761698790000161

NFC-e nº 17924 Série 2 08/10/2021 11:42:15  
 Protocolo de Autorização: 141211218256864  
 Data de Autorização: 08/10/2021 11:42:15

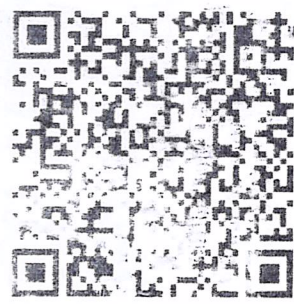

Tributos Totais Incidentes (Lei Federal  
 12.741/2012) Fonte IBPT  
 4.3-EMPRESA OPTANTE PELO SIMPLES  
 NACIONAL

CNPJ: 05.164.412/0001-80 KUK PARTICIPADORA E CONFEITARIA LTDA  
 AV SAMUEL KLARIN, 315, CENTRO, TELEHACO BORBA - PR  
 Documento Auxiliar da Nota Fiscal de Consumidor Eletrônica

CODIGO	DESCRICAO	UNID	QTD	VALOR	TOTAL
1126	CAFE DA TARDE	UN	3,000	8,33	25,00

Qtd. Total de Itens: 001  
 Total Produtos R\$: 25,00  
 Valor Total R\$: 25,00

FORMA DE PAGAMENTO VALOR  
 DINHEIRO 25,00

VENHA: 39005 UENDEODR: 2 PAULA FERRARIADA  
 www.pr.gov.br/prcompf -0836-41-1512 R. Alameda Cabral, 184  
 Fone: Curitiba-PR CEP 80410-210 - Fax: (41) 3219-7400

Consulte pela Chave de Acesso em:  
<http://www.fazenda.pr.gov.br/>  
 4121 1005 1644 1200 0180 6500 3000 00.3 6310 0036 9860

NFC-e: 3963 Série: 3 15/10/2021 16:50:33  
 Via Consumidor

CPF/CNPJ: 761698790000161 -- 1 CONSUMIDOR  
 Autorização: 14121125257752 15/10/2021 16:50:39



Documento emitido por ME ou EPP optante pelo  
 Simples Nacional, não gera direito a crédito  
 fiscal de IPI. Trib. aprox R\$: 3,36 (Fed), 4,50  
 (Est) e 0,00 (Mun) Fonte: IBPT - W7n9E1

**LANCHONETE VARRASQUIM**  
 CNPJ: 05.996.737/0001-20 IE: 9029856629  
 AVENIDA DOUTOR FRANCISCO BURZIO,  
 795, CENTRO  
 PONTA GROSSA-PR

Documento Auxiliar da  
 Nota Fiscal de Consumidor Eletrônica

Código Descrição Qtd: Un. V. Unit. Total  
 FFA80198 ALMOÇO 1,000 UNI 39,500 39,50  
 77D5475D EXECUTIVO  
 Qtd. Total de Itens 1,000  
 Valor Total R\$ 39,50  
 Desconto R\$ 0,00  
 Frete R\$ 0,00  
 Valor a Pagar R\$ 39,50  
 FORMA DE PAGAMENTO VALOR  
 Dinheiro 39,50  
 Troco R\$ 0,00

Consulte pela Chave de Acesso em  
<http://www.fazenda.pr.gov.br/nfce/consulta>  
 4121 1005 9967 3700 0120 6500 2000 0180 0312  
 4207 8907

CONSUMIDOR  
 CNPJ: 761698790000161

NFC-e nº 18003 Série 2 18/10/2021 12:13:17  
 Protocolo de Autorização: 141211263929162  
 Data de Autorização: 18/10/2021 12:13:17

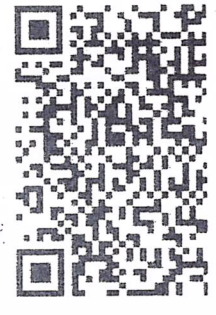

maior Resame  
de Almeida  
transporte  
de faciente  
de ponta grossa

Joseenilda Ap. Silva Martins  
Secretária Mun. de Saúde  
port. 3374/2021

transporte  
de faciente  
maior Resame de  
Almeida  
T. Berber

Joseenilda Ap. Silva Martins  
Secretária Mun. de Saúde  
port. 3374/2021

T. Berber  
transporte de  
faciente  
maior Resame  
de Almeida  
DI PG.

Joseenilda Ap. Silva Martins  
Secretária Mun. de Saúde  
port. 3374/2021



Via Consumidor  
 LIRI SEVERINO SERRATO  
 CNEI: 77.721.405/0001-43 Inscricao Estadual:  
 201140220  
 RODOVIA BR 376, SH, TAGUARA W, Porta Glassa -  
 EA

DANEI NFC-e - Documento Auxiliar da Nota Fiscal  
 e de Consumidor Eletrônica  
 Não permite aproveitamento de crédito de ICS  
 Código Descrição Valor Unit. Valor Total  
 Qtdde Un Valor Unit. Valor Total

11	CORREIO	45,00	45,00
QTD. TOTAL DE ITENS			
VALOR TOTAL R\$		45,00	45,00
FORMA DE PAGAMENTO		Valor Pago	45,00
Dinheiro			45,00

Informações dos Tributos Retidos Incidentes  
 Lei Federal 12.741/2012) 7,29

Numero: 83893 Série: 1 Emissao: 20/09/2021 19:  
 36:37

Consulte pela Chave de Acesso em: <http://www.fazenda.gov.br>

4121 1077 7214 2509 0143 8506 1000 0521 0110 8  
 539 1911

CHAVE DE ACESSO  
 CONSUMIDOR  
 CNEI: 77.721.405/0001-43  
 E.M. DE RESERVA  
 AV CORONEL ROGERIO BORBA, 576, CENTRO, Reserva -PR

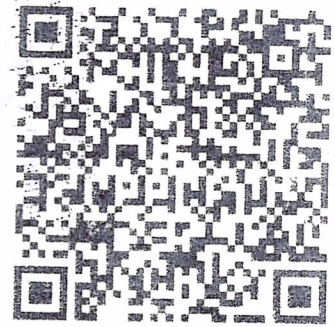

Via Consumidor  
 LIRI SEVERINO SERRATO  
 CNEI: 77.721.405/0001-43 Inscricao Estadual:  
 201140220  
 RODOVIA BR 376, SH, TAGUARA W, Porta Glassa -  
 EA

DANEI NFC-e - Documento Auxiliar da Nota Fiscal  
 e de Consumidor Eletrônica  
 Não permite aproveitamento de crédito de ICS  
 Código Descrição Valor Unit. Valor Total  
 Qtdde Un Valor Unit. Valor Total

12	Lanche	26,00	26,00
14	REFEITIVANTE - LITR 8	10,00	10,00
QTD. TOTAL DE ITENS			
VALOR TOTAL R\$		36,00	36,00
FORMA DE PAGAMENTO		Valor Pago	36,00
Dinheiro			36,00

Informações dos Tributos Retidos Incidentes  
 Lei Federal 12.741/2012) 9,76

Numero: 51101 Série: 1 Emissao: 20/10/2021 19:  
 6:120

Consulte pela Chave de Acesso em: <http://www.fazenda.gov.br>

4121 1077 7214 2509 0143 8506 1000 0521 0110 8  
 539 1911

CHAVE DE ACESSO  
 CONSUMIDOR  
 CNEI: 77.721.405/0001-43  
 E.M. DE RESERVA  
 AV CORONEL ROGERIO BORBA, 576, CENTRO, Reserva -PR



RESTAURANTE PARIPA  
 NEURI ANTONIO VALER & CIA LTDA  
 ROD. DO CAFE BR-376, SN, DIST CAETANO MENDES  
 TIBAGI - PR - Fone: 42 32451106  
 CNPJ: 78.728.359/0001-77 IE: 2070067695

Documento Auxiliar da Nota Fiscal de Consumidor Eletrônica

CODIGO | DESCRICAO | QTDE | VL UNIT | VL TOTAL | ICS | OUT | CARGA\_TR

000001	COMERCIAL	1,00	UN = 26,50	(102 1,11)		
000078	AGUA COM GAS	1,00	UN = 3,50	(500 0,81)		

Qtdde. total de itens 2

Valor total R\$ 30,00  
 FORMA PAGAMENTO VALOR PAGO R\$ 30,00  
 Dinheiro

Consulte pela chave de acesso em:

<http://www.fazenda.gov.br/nfce/consulta>  
 4121 1078 7283 5900 0177 6500 3000 2457 0012 1518 7046

CONSUMIDOR CNPJ: 76.169.879/0001-61  
 MUNICIPIO DE RESERVA  
 AV CEL. ROGERIO BORBA SN  
 centro

Reserva - PR  
 NFC-e nº 000245700 Série 003 10/10/2021 19:25:01  
 Protocolo de Autorização: 141211230803756  
 Data de autorização 10/10/2021 19:25:00



www.nfce.org.br  
 www.fazenda.gov.br

Irib aprox: R\$ 1,29 Federal, R\$ 0,63 Estadual, Fonte: IBPT/FECO  
 MERCIO PR - 020353

Voce foi atendido por Administrador

www.lesoft.com.br 92.0.0

maria rosane  
de Almeida  
transporte de  
paciente  
fonta grossa

Joseilda Ap. Silva Martins  
Secretaria Mun. de Saude  
port. 3374/2021

fonta grossa  
Feijo lanche  
f/ o paciente  
ma rosane  
de Almeida

Joseilda Ap. Silva Martins  
Secretaria Mun. de Saude  
port. 3374/2021

maria rosane  
de Almeida

transporte de  
paciente  
T. Barbe

Joseilda Ap. Silva Martins  
Secretaria Mun. de Saude  
port. 3374/2021

## Visualização de arquivos

**Auto-Atendimento  
Comprovante – Arquivo**

Agência débito: 2523-2  
Conta débito: 5224-8  
CPF/CNPJ: 76169879/0001-61 MUNICÍPIO DE RESERVA

---

Banco: 341  
Agência crédito: 3854-  
Conta crédito: 13636-7  
Favorecido: MARIA ROSANE DE ALMEIDA  
Documento empresa: 0000001698O000023349  
Data pagamento: 18/11/2021  
Valor pagamento: 381,90  
Documento banco: 00000890000329835213  
Data real pagamento: 18/11/2021  
Valor real pagamento: 381,90

---

