



Município de Reserva - PR

CNPJ: 76169879000161 IE:
Endereço: Av. Cel Rogério Borba, 741 CEP: 84320000 Cidade: Reserva
Fone: 32768300 Fax:

NOTA DE PAGAMENTO (EM PREVISÃO)

Número	Data	Previsão Nº	Liquidação Nº	Empenho Nº	Requisição Nº
	10/10/2021	5423	4643/2021	4218/2021	

Licitação
Tipo: Sem licitação Número: _____

Contrato/Aditivo
Sequência Contrato Aditivo Início da vigência Fim da vigência Fim da vig atualizada Início da execução Fim da execução Fim da exe. atualizada

Credor
Fornecedor: **JOEL KOPTSKI** Matrícula: 25118-6 CPF/CNPJ: 029.320.749-62
Endereço: RUA CIBELE MARCONDES DE ALMEIDA, 112 Bairro: VILA MARTINS
Cidade/UF: Reserva/PR CEP: 84320-000 Fone: 42999093505 Tipo de conta bancária: Conta Corrente Banco: 341 Agência: 3854 Conta: 21012-1

Classificação da despesa
2390 06 SECRETARIA DE SAÚDE E VIGILÂNCIA SANITÁRIA
06.001 DEPARTAMENTO DE SAÚDE
10.301.0006.2043 Fundo Municipal de Saúde - Recursos Próprios
3.3.90.39.41.00 FORNECIMENTO DE ALIMENTAÇÃO **Valor R\$ 739,90**

Outras informações
Retenções
Total de retenções: R\$ 0,00
Valor líquido: R\$ 739,90

Servidor que autorizou o pagamento
269531 - LUCAS MACHADO RIBEIRO
Recursos
00000 - Recursos Ordinários (Livres) Conta bancária 52248 - BANCO DO BRASIL Documento: _____ Data: 10/10/2021 Valor: R\$ 739,90

Recibo
Recebi do Município de Reserva, a importância de Setecentos e Trinta e Nove Reais e Noventa Centavos, referente ao pagamento do empenho número 4218/2021.

Assinatura: _____

Reserva, ____/____/____

LUCAS MACHADO RIBEIRO
Prefeito Municipal

JOCELIA TEREZINHA FAUSTIN SZEREMETA
Secretário(a) de Administração e Finanças

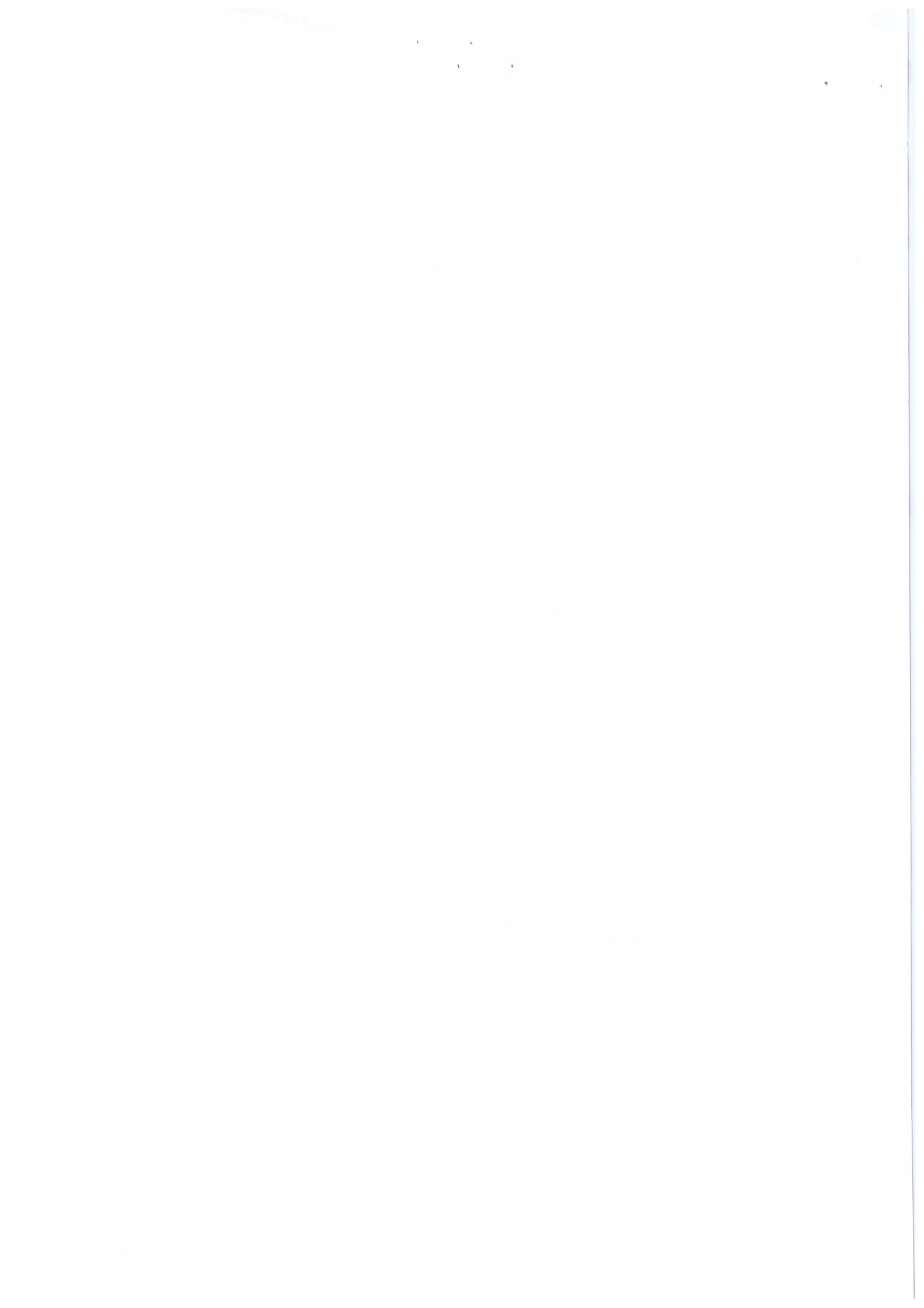



Município de Reserva - PR

CNPJ: 76169879000161 IE:
 Endereço: Av.Cel Rogerio Borba, 741 CEP: 84320000 Cidade: Reserva
 Fone: 32768300 Fax:

NOTA DE LIQUIDAÇÃO

Número **4643/2021** Emitido em **13/09/2021** Requisição Nº _____ Empenho Nº **4218/2021**

Licitação
 Tipo _____ Número _____
 Sem licitação
Contrato/Aditivo
 Sequência Contrato _____ Aditivo _____ Início da vigência Fim da vigência Fim da vig. atualizada Início da execução Fim da execução Fim da exe. atualizada

Credor
 Fornecedor **JOEL KOPTSKI** Matrícula **25118-6** CPF/CNPJ **029.320.749-62**
 Endereço **RUA CIBELE MARCONDES DE ALMEIDA, 112** Bairro **VILA MARTINS**
 Cidade/UF **Reserva/PR** CEP **84320-000** Fone **42999093505** Tipo de conta bancária **Conta Corrente** Banco **341** Agência **3854** Conta **21012-1**

Classificação da despesa
 06 SECRETARIA DE SAÚDE E VIGILÂNCIA SANITÁRIA Saldo do empenho
 06.001 DEPARTAMENTO DE SAÚDE R\$ 739,90
 10.301.0006.2043 Fundo Municipal de Saúde - Recursos Próprios Valor liquidado
 3.3.90.39.41.00 FORNECIMENTO DE ALIMENTAÇÃO R\$ 739,90
 2390 00000 Recursos Ordinários (Livres) Saldo à Liquidar
R\$ 0,00

Outras informações

Retenções

Total de retenções **R\$ 0,00**
 Valor líquido **R\$ 739,90**

Servidor que autorizou a liquidação
 922304 - JOSENILDA APARECIDA DA SILVA MARTINS

Histórico

Documentos fiscais

Tipo	Número	Série	Emissão	Valor	Tipo	Número	Série	Emissão	Valor
Cupom Fiscal	3675	1	30/08/2021	15,00	Cupom Fiscal	104698	1	27/08/2021	16,50
Cupom Fiscal	5751	1	27/08/2021	39,80	Cupom Fiscal	2437	1	27/08/2021	20,00
Cupom Fiscal	15307	1	26/08/2021	22,00	Cupom Fiscal	241441	1	26/08/2021	34,50
Cupom Fiscal	104573	1	25/08/2021	29,90	Cupom Fiscal	43103	1	25/08/2021	37,90
Cupom Fiscal	2424	1	25/08/2021	20,00	Cupom Fiscal	45629	1	24/08/2021	41,90
Cupom Fiscal	17323	1	23/08/2021	36,90	Cupom Fiscal	5631	1	23/08/2021	21,00
Cupom Fiscal	20200	1	21/08/2021	38,50	Cupom Fiscal	240962	1	21/08/2021	17,50
Cupom Fiscal	45554	1	20/08/2021	37,00	Cupom Fiscal	3632	1	20/08/2021	15,00
Cupom Fiscal	14405	1	19/08/2021	27,00	Cupom Fiscal	17282	1	18/08/2021	35,90
Cupom Fiscal	22245	1	16/08/2021	18,00	Cupom Fiscal	8830	1	16/08/2021	23,50
Cupom Fiscal	8852	1	16/08/2021	39,90	Cupom Fiscal	19221	1	14/08/2021	23,50
Cupom Fiscal	3599	1	13/08/2021	15,20	Cupom Fiscal	2400187	1	13/08/2021	15,00
Cupom Fiscal	19200	1	13/08/2021	39,00	Cupom Fiscal	317	1	18/08/2021	20,50
Cupom Fiscal	19273	1	17/08/2021	39,00					



Município de Reserva - PR

CNPJ: 76169879000161 IE:
Endereço: Av. Cel Rogério Borba, 741 CEP: 84320000 Cidade: Reserva
Fone: 32768300 Fax:

NOTA DE EMPENHO

Número **4218/2021** Tipo **Ordinário** Emitido em **13/09/2021** Requisição Nº _____ Req. Compra Nº _____

Licitação _____ Tipo _____ Número _____

Contrato/Aditivo _____
Sequência Contrato _____ Aditivo _____ Início da vigência Fim da vigência Fim da vig. atualizada Início da execução Fim da execução Fim da exe. atualizada

Credor _____
Fornecedor **JOEL KOPTSKI** Matrícula **25118-6** CPF/CNPJ **029.320.749-62**
Endereço **RUA CIBELE MARCONDES DE ALMEIDA, 112** Bairro **VILA MARTINS**
Cidade/UF **Reserva/PR** CEP **84320-000** Fone **42999093505** Tipo de conta bancária **Conta Corrente** Banco **341** Agência **3854** Conta **21012-1**

Classificação da despesa _____
06 SECRETARIA DE SAÚDE E VIGILÂNCIA SANITÁRIA Saldo anterior **R\$ 186.936,92**
06.001 DEPARTAMENTO DE SAÚDE Valor empenhado **R\$ 739,90**
10.301.0006.2043 Fundo Municipal de Saúde - Recursos Próprios Saldo atual **R\$ 186.197,02**
3.3.90.39.41.00 FORNECIMENTO DE ALIMENTAÇÃO
2390 00000 Recursos Ordinários (Livres)
Do Exercício

Outras informações _____

Histórico _____
VALOR QUE SE EMPENHA REFERENTE A RESSARCIMENTO DE DESPESAS COM VIAGENS DO MOTORISTA DO DPTO DE SAÚDE.



LUCAS MACHADO RIBEIRO
Prefeito Municipal

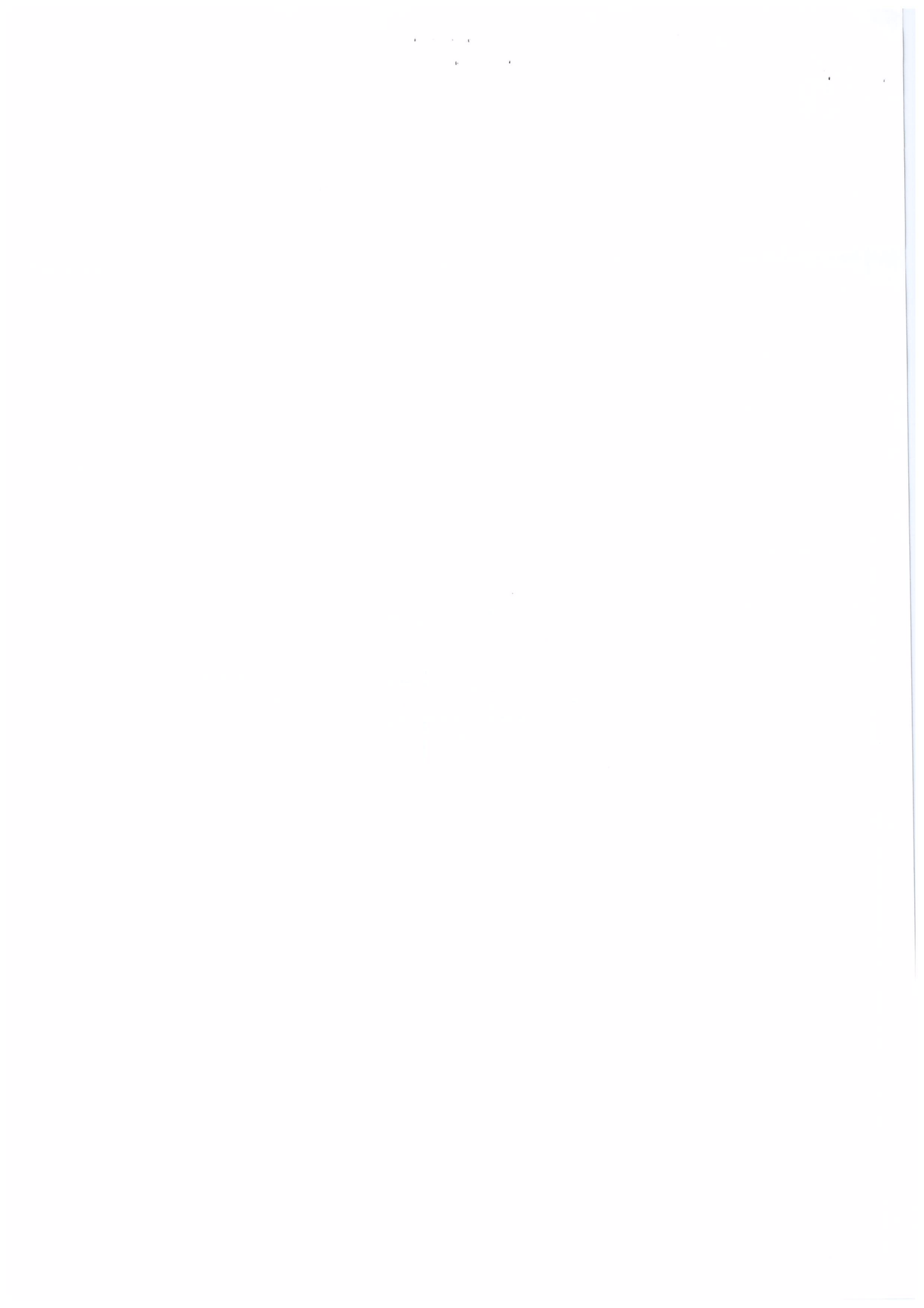

FORMULÁRIO DE PRESTAÇÃO DE CONTAS OU DEREEMBOLSO DE DESPESAS PARA VIAGEM

Requerente	JOEL KOPTSKI
Matrícula	91878
Lotação	Secretária de saúde
Agência	3854
Conta	21012-1
Especificação	Ressarcimento

RELAÇÃO DE NOTAS FISCAIS E RECIBOS ANEXADOS

Veículo Utilizado	Nota/ Recibo nº	Data	Hora	Valor	Destino	Fornecedor/Prestador	Visto Sec. Adm e Finanças
262	19200	13/08/21	39.00	11:47	Telêmaco Borba	Restaurante e Lanchonete Alegrete Ltda	
262	240187	13/08/21	15.00	06:57	Telêmaco Borba	Neuri Antonio Valer & Cia Ltda	
262	3599	13/08/21	15.20	17:21	Telêmaco Borba	Kuk Panificadora e confeitaria Ltda	
262	19221	14/08/21	23.50	09:07	Telêmaco Borba	Restaurante e Lanchonete Alegrete Ltda	
262	8852	16/08/21	39.90	07:50	Arapongas	Gaturamo Com de alimentos eirele	
262	8830	16/08/21	23.50	12:59	Arapongas	Gaturamo Com de alimentos eirele	
262	22245	16/08/21	18.00	17:27	Arapongas	Wales Pereira Lopes - me	
262	19273	17/08/21	39.00	11:24	Telêmaco Borba	Restaurante e Lanchonete Alegrete Ltda	
262	317	18/08/21	20.50	06:11	Campo Largo	JP Pscheidt - Restaurante Ltda	
262	17282	18/08/21	35.90	12:01	Campo Largo	Restaurante e Lanchonete Tabaldi Ltda - me	
262	14.405	19/08/21	27.00	10:12	Ponta Grossa	Brandelero e Brandelero Ltda	
262	3632	20/08/21	15.00	07:55	Telêmaco Borba	Kuk Panificadora e confeitaria Ltda	
262	45554	20/08/21	37.00	11:59	Telêmaco Borba	Lopes & Volpato Ltda	
262	240982	21/08/21	17.50	08:42	Telêmaco Borba	Neuri Antonio Valer & Cia Ltda	
262	20.200	21/08/21	38.50	12:17	Telêmaco Borba	Restaurante Aparecida Ltda	
262	5.631	23/08/21	21.00	07:26	Curitiba	Wagner Daniel de Carvalho - me	
262	17323	23/08/21	36.90	12:03	Curitiba	Restaurante e Lanchonete Tabaldi Ltda - me	
262	45629	24/08/21	41.90	11:29	Telêmaco Borba	Lopes & Volpato Ltda	
262	2424	25/08/21	20.00	08:13	Curitiba	Restaurante Sabor da Casa	
262	43103	25/08/21	37.90	12:25	Curitiba	Costelão Avenida Restaurante Ltda - me	
262	104.573	25/08/21	29.90	18.28	Curitiba	LPM Schuck Restaurante e Lanchonete Ltda	
262	241441	26/08/21	34.50	11:21	Telêmaco Borba	Neuri Antonio Valer & Cia Ltda	
262	15.307	26/08/21	22.00	17:20	Ponta Grossa	Brandelero e Brandelero Ltda	
262	2437	27/08/21	20.00	07:27	Curitiba	Restaurante Sabor da Casa	
262	575	27/08/21	39.80	12:32	Curitiba	Vila Maria Restaurante Ltda	
262	104.698	27/08/21	16.50	17:22	Curitiba	LPM Schuck Restaurante e Lanchonete Ltda	
262	3675	30/08/21	15.00	08:54	Telêmaco Borba	Kuk Panificadora e confeitaria Ltda	

Valor Restituído **739,90**

Joel Koptski
Assinatura com Identificação do Responsável

Prefeitura Municipal de Reserva, 13 de setembro de 2021
PARA USO EXCLUSIVO DA SECRETARIA MUNICIPAL DE ADMINISTRAÇÃO E FINANÇAS
Prestação de Contas:

APROVADA () DESAPROVADA Valor a restituir: R\$ () APROVADA EM PARTE, Valor a restituir R\$

Observações: *Assinatura*
JOCELIA T. F. SZEREMETA
Prefeitura Municipal de Reserva, RUAÇÃO de _____ de _____
SEC. DE ADMINISTRAÇÃO E FINANÇAS
PORTARIA: 3031/2021

Joselinda Ap. Silva Martins
Secretaria Mun. de Saúde
port. 3374/2021
Assinatura do Secretario (a) de Saúde

1950

JOHN W. BROWN
1950

CNPJ: 16.963.744/0001-41 LPM SCHUCK RESTAURANTE E LANCHONETE LTDA
 ROD BR 277, KM 137, S/N, SAO LUIZ DO PURUNA, BALSAS NOVA, PR, IE: 903046229

Documento Auxiliar da Nota Fiscal de Consumidor Eletrônica

#	COD.	DESCRIÇÃO	QTD	UN.	VL. UN.	VL. TOTAL
001	504	LANCHE T UN x 16,50	1		16,50	16,50

QTD. TOTAL DE ITENS

Valor Produtos	16,50
Descontos	0,00
Acrescimos	0,00
VALOR A PAGAR	16,50
FORMA DE PAGAMENTO	VALOR
Dinheiro	16,50

Consulte pela chave de acesso em:
<http://www.fazenda.pr.gov.br/nfcee/consulta>
 4121 0816 9637 4400 0141 6500 1000 1046 9819 6294 7980
 CNPJ: 76.169.879/0001-61 PREFEITURA MUNICIPAL DE RESERVA



NFC-e nº 000.104.698 - Série: 001
 Emissão: 27/08/2021 17:22:41 - Via Consl
 Protocolo de Autorização: 141211026822080.27/08/2021 17:22:42

Tributos Incidentes (Lei Federal 12.741/2012): R\$ 5,07
 MEDIA: 0,00

CNPJ: 05.079.821/0001-89 - VILLA MARIA RESTAURANTE LTDA - AV. Republica Argentina, 4701 -- Novo Marado - CEP: 81.050-001 - Fone: 4136189211

Documento Auxiliar da Nota Fiscal de Consumidor Eletrônica

Código	Descrição	Qtd	Un	VL Unit	VL Total
003	Buñel livre	1,00	UN	39,80	39,80
Qtd: Total de Itens					39,80
Valor Total R\$					39,80
Valor a Pagar R\$					39,80
FORMA DE PAGAMENTO					Valor Pago
01 - Dinheiro					R\$ 39,80

Consulte pela Chave de Acesso em
<http://www.fazenda.pr.gov.br/nfcee/consulta>
 4121 0803 0798 2100 0189 0500 1000 0803 7513 0134 8466
 CONSUMIDOR - CNPJ: 76.169.879-0001-61
 NFC-e nº 575 Série 1 27/08/2021 12:32:24
 Protocolo de autorização: 141211025010989
 Data de autorização: 27/08/2021 12:32:24



1- "DOCUMENTO EMITIDO POR ME OU EPP OPTANTE, PELO SIMPLES NACIONAL" II - "NÃO GERA DIREITO A CREDITO FISCAL DE ICMS, DE ISS E DE IPI".
 Você pagou aproximadamente:
 R\$ 5,35 de tributos federais
 R\$ 7,16 de tributos estaduais
 Fonte: IBPT/empresometro.com.br 115C76

CNPJ: 05.164.412/0001-80 KOK PAIFICADORA E CONFEITARIA LTDA
 AV. SIMEON KLACIN, 315, CENTRO, TELEMACO BORBA - PR
 Rua do Brasil, 100 - Par da Nota Fiscal de Consumidor Eletrônica

COD.	DESCRIÇÃO	QTD	UN	VL. UN	VL. TOTAL
001	Cafe 50g PRIMA 3	1,000	UN	15,00	15,00

Qtd: Total de Itens: 001
 Total Produtos R\$: 15,00
 Valor Total R\$: 15,00

FORMA DE PAGAMENTO
 Dinheiro VALOR PAGO
 15,00

Consulte pela Chave de Acesso em:
<http://www.fazenda.pr.gov.br/nfcee/consulta>
 4121 0805 1644 1200 0180 6500 3000 0036 7510 0036 6934

NFC-e: 3675 Série: 3 30/08/2021 08:54:55
 Via Consumidor
 CPF/CNPJ: 76169879000161 -- 1 CONSUMIDOR
 Autorização: 14121103632327.30/08/2021 08:54:58

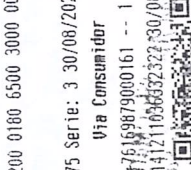

Documento emitido por ME ou EPP optante pelo Simples Nacional, não gera direito a crédito fiscal de IPI, Irib aprox R\$: 2,02 (Fed), 2,70 (Est) e 0,00 (Mun) Fonte: IBPT - U7m9C1

RESTAURANTE PARIPA

NEURI ANTONIO VALER & CIA LTDA

ROD. DO CAJÁ BR-376, SN, DIST CAETANI, PEÑEIS

ITAJAÍ - PR - Fone: 42 3246.1100

CNPJ: 78.728.359/0001-77 IE: 2972474595

Documento Auxiliar da Nota Fiscal de Consumidor Eletrônica

CODIGO | DESCRIÇÃO | QTD | VL UNIT | VL TOTAL | CSI | CARGA IR

000001 COMERCIAL 1,00 UN = 26,50 (102 1,11)

000089 SUCOS NATURAL 1,00 UN = 5,50 (102 1,82)

000077 AGUA MINIOR 1,00 UN = 2,50 (5000 0,56)

Qtd. total de itens 3

Valor total R\$ 34,50

FORMA PAGAMENTO VALOR PAGO R\$ 34,50

Dinheiro 34,50

Consulte pela chave de acesso em:

<http://www.fazenda.pr.gov.br/nfce/consulta>

41210878 7263 5908 0177 6360 3080 24 H 4112 15/14 2648

CONSUMIDOR CPF: 76.169.879/0001-61

NFC-e nº 000241441 Série 003 26/08/2021 11:21:42

Protocolo de Autorização: 141211020236702

Data de autorização: 26/08/2021 11:21:42



Irib aprox: R\$ 2,07 Federal, R\$ 1,44 Estadual, Fonte: IBPI/FECO

MERCIO PR - 020353

Você foi atendido por Administrador

www.viesoft.com.br

v2.0.0

BRANDELERO E BRANDELERO LTDA

CNPJ: 00.326.761/0001-38 -IE: 2011491424

AV. SOUZA NAVES, 8008 - PIRQUITOS

84062-000 - PONTA GROSSA - PR

Documento Auxiliar da Nota Fiscal de Consumidor Final

Código	Descrição	Qtd UN	VI Unit	VI Total
247	REFEICAO	1 UN	22,00	22,00
SUBTOTAL R\$				22,00

Qtd. Total de Itens 0,00

Valor Total R\$ 22,00

Desconto R\$ 0,00

Frete R\$ 0,00

FORMA PAGAMENTO VALOR PAGO 22,00

Dinheiro 22,00

Consulte pela chave de acesso em

<http://www.fazenda.pr.gov.br/nfce/consulta>

4121 0800 3267 6100 0138 6500 2000 0153 0710 0015 3088



CONSUMIDOR CNPJ

76.169.879/0001-61

NFC-e nº: 000.015.307 Série 002

Dt. Emis.: 26/08/2021 17:20:38

Protocolo de Autorização

141211022236863 26/08/2021 17:20:39

Valor aproximado dos Impostos por Estabelecimento: R\$ 0,00

Valor aproximado dos Impostos de Direito do Consumidor: R\$ 0,00

(Conforme Lei Fed. 12.741/12) - Fator de Correção: 1,00

Valor aproximado dos Impostos de Direito do Consumidor: R\$ 0,00

(Conforme Lei Fed. 12.741/12) - Fator de Correção: 1,00

Valor aproximado dos Impostos de Direito do Consumidor: R\$ 0,00

(Conforme Lei Fed. 12.741/12) - Fator de Correção: 1,00

Valor aproximado dos Impostos de Direito do Consumidor: R\$ 0,00

(Conforme Lei Fed. 12.741/12) - Fator de Correção: 1,00

Valor aproximado dos Impostos de Direito do Consumidor: R\$ 0,00

(Conforme Lei Fed. 12.741/12) - Fator de Correção: 1,00

Valor aproximado dos Impostos de Direito do Consumidor: R\$ 0,00

(Conforme Lei Fed. 12.741/12) - Fator de Correção: 1,00

Valor aproximado dos Impostos de Direito do Consumidor: R\$ 0,00

(Conforme Lei Fed. 12.741/12) - Fator de Correção: 1,00

Valor aproximado dos Impostos de Direito do Consumidor: R\$ 0,00

(Conforme Lei Fed. 12.741/12) - Fator de Correção: 1,00

Valor aproximado dos Impostos de Direito do Consumidor: R\$ 0,00

(Conforme Lei Fed. 12.741/12) - Fator de Correção: 1,00

Valor aproximado dos Impostos de Direito do Consumidor: R\$ 0,00

(Conforme Lei Fed. 12.741/12) - Fator de Correção: 1,00

Valor aproximado dos Impostos de Direito do Consumidor: R\$ 0,00

(Conforme Lei Fed. 12.741/12) - Fator de Correção: 1,00

Valor aproximado dos Impostos de Direito do Consumidor: R\$ 0,00

(Conforme Lei Fed. 12.741/12) - Fator de Correção: 1,00

RESTAURANTE SABOR DA CASA
CNPJ: 30.697.702/0001-37 IE: 9078360108
AVENIDA SOUZA NAVES, SN, CHAPADA
PONTA GROSSA-PR

Documento Auxiliar da Nota Fiscal de Consumidor Eletrônica

Código	Descrição	Qtd. Un	V. Unit	Total
847EEFB0	LANCHE	1,000 UN	20,000	20,00
537913FC				
Qtd. Total de Itens				1,000
Valor Total R\$				20,00
Desconto R\$				0,00
Frete R\$				0,00
Valor a Pagar R\$				20,00
FORMA DE PAGAMENTO				VALOR
Dinheiro				20,00
Troco R\$				0,00

Consulte pela Chave de Acesso em

<http://www.fazenda.pr.gov.br/nfce/consulta>

4121 0830 6977 0200 0137 6500 1000 0024 3711

3142 6191

CONSUMIDOR

CNPJ: 76169879000161

NFC-e nº 2437 Série 1 27/08/2021 07:27:19

Protocolo de Autorização: 141211023687918

Data de Autorização: 27/08/2021 07:27:19



RESTAURANTE SABOR DA CASA
 CNPJ: 30.697.702/0001-37 IE: 9078360108
 AVENIDA SOUZA NAVES, SN, CHAPADA
 PONTA GROSSA-PR

Documento Auxiliar da
 Nota Fiscal de Consumidor Eletrônica

Código Descrição Qtde Un V. Unit: Total
 84VEFBDLANCHE 1,000 UN 20,000 20,00
 537913FC

Qtde. Total de Itens 1,000
 Valor Total R\$ 20,00
 Desconto R\$ 0,00
 Frete R\$ 0,00
 Valor a Pagar R\$ 20,00
 FORMA DE PAGAMENTO VALOR
 Dinheiro 20,00
 Troco R\$ 0,00

Consulte pela Chave de Acesso em
<http://www.fazenda.pr.gov.br/nfce/consulta>
 4121 0830 6977 0200 0137 6500 1000 0024 2412
 8560 5349

CONSUMIDOR
 CNPJ: 76169879000161

NFC-e nº 2424 Série 1 25/08/2021 08:13:42
 Protocolo de Autorização: 141211014793088
 Data de Autorização: 25/08/2021 08:13:43



RESTAURANTE E CHURRASCARIA AVENIDA
 CNPJ: 28.159.436/0001-47 CATEGORIA RESTAURANTE LIDA-ME
 AV FRANCISCO HERACLITO DOS SANTOS, 1309 JO DAS AMERICAS
 CURITIBA-PR 61530-000

Fone: (41)3266-6907 I.E.: 907.59556-07

Documento Auxiliar da Nota Fiscal de Consumidor Eletrônica

Código Descrição Qtde Un Valor unit. Valor total
 001 00000000000100 REFEIÇÃO 1 37,90 37,90
 1 UN X 37,90 001
 Qtde. Total de Itens 1 37,90
 Valor Total R\$ 37,90
 FORMA DE PAGAMENTO VALOR PAGO R\$
 Cartão de Crédito 37,90

Consulte pela Chave de Acesso em
<http://www.fazenda.pr.gov.br/nfce/consulta>
 4121 0828 1594 3600 0147 6500 2000 0431 0310 0063 1035
 CONSUMIDOR - CNPJ 76.169.879/0001-61

NFC-e nº 000043103 Série: 003-45/08/2021 12:24:57
 Protocolo de Autorização: 1412110160587824
 Data de Autorização: 25/08/2021 12:24:57



GRATOS PELA PREFERENCIA
 VOLTE SEMPRE
 Op: MASTER
 CPF/CNPJ: 76169879000161

Tributos Totais Incidentes (Lei Federal 12.741/12): R\$ 6,82
 Autoimp
www.autonaq.net

CNPJ: 16.963.744/0001-41 LPM SCHUCK RESTAURANTE E
 LANCHONETE LTDA
 ROD. BR. 277, KM 137, SN, SAO LUIZ DO PURUNA, BALSA
 NOVA, PR, IE: 9060946229

Documento Auxiliar da Nota Fiscal de Consumidor Eletrônica
 # COD DESCRIÇÃO QTD UN VL UN VL TOTAL
 001 310 REFEIÇÃO 1 KG X 29 90 29,90

QTD. TOTAL DE ITENS 1
 Valor Produtos 29,90
 Descontos 0,00
 Acréscimos 0,00
 VALOR A PAGAR 29,90
 FORMA DE PAGAMENTO VALOR
 Dinheiro 29,90

Consulte pela chave de acesso em:
<http://www.fazenda.pr.gov.br/nfce/consulta>
 4121 0816 9637 4400 0141 6500 1000 1045 7315 1721 4900
 CNPJ 76.169.879/0001-61 PREFEITURA MUNICIPAL DE
 RESERVA



NFC-e nº 000104573 Série: 001
 Emissão: 25/08/2021 18:18:28 - Via Const
 Protocolo de Autorização:
 141211018250838.25/08/2021 18:18:29

Tributos Incidentes (Lei Federal 12.741/2012): R\$ 9,19
 MEDIA: 0,00

CNPJ: 05.915.600/0001-01 WAGNER DANIEL DE CARVALHO - ME

Rua Padre Otávio Júlio dos Santos, 580 - Ouro Verde
CAMPO LARGO, PR

Documento Auxiliar da Nota Fiscal de Consumidor Eletrônica

CODIGO	DESCRICAO	QTD UN	VL UNIT	VL TOTAL
7	LANCHES	1	21,00	21,00

Qtd. Total de Itens 1
 Valor Produtos R\$ 21,00
 Descontos R\$ 0,00
 Acréscimos R\$ 0,00
 Valor a Pagar R\$ 21,00
 FORMA DE PAGAMENTO VALOR PAGO R\$ 21,00
 Dinheiro Troco R\$ 0,00

Consulte pela chave de acesso em

<http://www.fazenda.pr.gov.br/nfce/consulta>

4121 0805 9156 0000 0101 6500 1000 0056 3110 0056 3114

CNPJ: 76.169.879/0001-61

NFC-e nº 000.005.631 Série: 001 23/08/2021 07:26:50
Via Consumidor

ÁREA DE MENSAGEM FISCAL



www.kaysek.com.br | 41.3292.1001



RESTAURANTE BOM GOSTO

LOPES & VOLPATO LTDA
AV. PARANA, 695 CENTRO - TELEMAÇO BORBA - PR 84.261-060 Fone: (42)3273-2416

CNPJ: 00.824.842/0001-68 IE: 00.009.011/5600-22
DOCUMENTO AUXILIAR DA NOTA FISCAL DE CONSUMIDOR ELETRONICO

Cód Descrição Qtd Un VI Unit. VI Total
001 1 REFEICAO KG 41,90 41,90 001

QTD. TOTAL DE ITENS 41,90
VALOR TOTAL R\$ 41,90
FORMA DE PAGAMENTO Valor Pago 41,90
Dinheiro

Consulte pela Chave de Acesso em
<http://www.fazenda.pr.gov.br/nfce/consulta>
4121 0800 8248 4200 0168 6500 1000 0456 2910 0055 6296

CONSUMIDOR CNPJ: 76.169.879/0001-61
NFC-e nº 000045629 Série 001 24/08/2021 11:29:38
Protocolo de Autorização: 141211011154970
Data de Autorização 24/08/2021 11:29:51



GRATOS PELA PREFERÊNCIA
VOLTE SEMPRE!
Op. MASTER

CPF/CNPJ: 76169879000161
VALOR DO IMPOSTO APROXIMADO: 0,00 / 0,00%

Automp

NFC-e

RESTAURANTE E LANCHONETE TABALDI LTDA - ME

CNPJ: 97.499.479/0001-94

RCD BR 277 KM 126, S/N, Centro
Campo Largo - PR

DANFE NFC-e - Documento Auxiliar
da Nota Fiscal Eletrônica para Consumidor Final
Não permite o aproveitamento de crédito de ICMS

Cod.	Descrição	Qtd.	Un.	VI Unit.	VI Total.
52	ALMOÇO	1	UN	36,90	36,90
QTD. TOTAL DE ITENS					1
VALOR TOTAL (R\$)					36,90
FORMA PAGAMENTO VALOR PAGO (R\$)					36,90
Dinheiro					

Impostos Totais Incidentes (Lei Federal 12.741/2012) 1,55

EMISSÃO NORMAL

Número: 17323 Série: 1 Emissão: 23/08/2021 12:03:36

Consulte pela Chave de Acesso em:
<http://www.fazenda.pr.gov.br/nfce/consulta>

CHAVE DE ACESSO

4121 0897 4392 7900 0194 6500 1000 0173 2310 2807 8639

CONSUMIDOR
CNPJ: 76.169.879/0001-61 Prefeitura Municipal de Reserva

Consulte via leitor de QR Code:



TECNOLOGIA EM AUTOMAÇÃO
 www.wiesoft.com.br
DISK BOBINAS
 0800 644 9537

União da Vitória - Paraná Fone (42) 3521-5855
 Ponta Grossa - Paraná Fone (42) 3225-5839
 Curitiba - Paraná Fone (41) 3329-2666
 Mafra - Santa Catarina Fone (47) 3645-1480

WLE - DESENVOLVIMENTO DE SOFTWARES E ASESSEORIA LTDA

Os dedos impressos tem vida útil de 10 anos, para isso, vivas e umidade ambiental, luz solar e produtos químicos, expõem a calor e umidade ambiental.

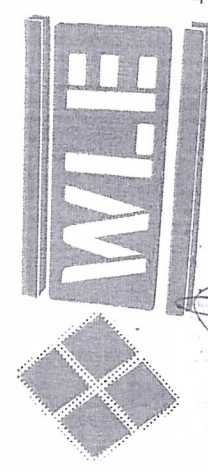

TECNOLOGIA EM AUTOMAÇÃO
 Josénila Ap. Silva Martins
 Secretária Mun. de Saúde
 qdrt. 3374/2021

DISK BOBINAS
 0800 644 9537

União da Vitória - Paraná Fone (42) 3521-5855
 Ponta Grossa - Paraná Fone (42) 3225-5839
 Curitiba - Paraná Fone (41) 3329-2666
 Mafra - Santa Catarina Fone (47) 3645-1480

Reel Bobinas - CNPJ: 01.149.562/0001-64
 Papel - Thermoscript KPR 55 (AC) 07/2011

Bobinas - CNPJ: 01.149.562/0001-64 (Ato COTEP) 50/2011
 Thermoscript KPR 55 (AC) 07/2011 Contém 40m - Uso ECF.

T. Balsa PR

Josénila Ap. Silva Martins
 Secretária Mun. de Saúde
 qdrt. 3374/2021

Joel Kopstik

T. Balsa PR

Josénila Ap. Silva Martins
 Secretária Mun. de Saúde
 qdrt. 3374/2021

Joel Kopstik



NFC-e

RESTAURANTE E LANCHINETE TABALDI LTDA - ME
CNPJ: 97.499.479/0001-94

RDD BR 277 KM 126, S/N, Centro
Campo Largo - PR

DANFE NFC-e - Documento Auxiliar
da Nota Fiscal Eletrônica para Consumidor Final
Não permite o aproveitamento de crédito de ICMS

Cód.	Descrição	Qtde. Un.	VI Unit.	VI Total
52	ALMOÇO	1 UN	35,90	35,90
QTD. TOTAL DE ITENS				1
VALOR TOTAL (R\$)				35,90
FORMA PAGAMENTO				VALOR PAGO (R\$)
Dinheiro				35,90

Tributos Totais Incidentes (CF: Federal 12.741/2012) 1,51

EMISSÃO: NORMAL

Número: 17282 Série: 18/08/2021 12:01:34
Consulte pela Chave de Acesso em:
<http://www.fazenda.pr.gov.br/nfce/consulta>

4121 0897 4964 7900 0194 6500 1000 0172 8210 6259 9730

CONSUMIDOR
CNPJ: 76.169.879/0001-61 Prefeitura Municipal de Reserva

Consulte via leitor de QR Code:



BRANDELERO E BRANDELERO LTDA
CNPJ: 00.326.761/0001-38 - IE: 2011491424
AV. SOUZA NAVES, 8008 - PIRIQUITOS
84062-000 - PONTA GROSSA - PR

Documento Auxiliar da Nota Fiscal de Consumidor Final

Código	Descrição	Qtde UN	VI Unit	VI Total
247	REFEICAO	1 UN	27,00	27,00
SUBTOTAL RS				27,00
Valor Total de Itens				27,00
Acréscimos IPI				0,00
VALOR TOTAL RS				27,00
FORMA PAGAMENTO				VALOR PAGO
Dinheiro				27,00

Consulte pela chave de acesso em
<http://www.fazenda.pr.gov.br/nfce/consulta>
4121 0800 3267 6100 0138 6500 2000 0144 0510 0014 4069



CONSUMIDOR CNPJ
76.169.879/0001-61
NFC-e nº: 000.014.405 Série 002
Dt. Emis.: 19/08/2021 10:12:28

Protocolo de Autorização:
141210987996036 19/08/2021 10:12:29
Valor aproximado dos impostos não esticados:
Fed.R\$ 1,13 Est.R\$ 0,00 Mun.R\$ 0,00
Valor aproximado dos tributos deste cupom R\$ 1,13
(Contorno Lei Fed. 12.741/12) - Fonte: IBPT

SysFazFood - Sistema de Gestão para Bares e Restaurantes
Futura System Informática (41) 9.8403-0313

CNPJ: 05.164.412/0001-80 KUK PARTICIPADORA E CONFETARIA LTDA
AV. SAMUEL KLARIN, 315, CENTRO, TELEHACO BORBA - PR
Documento Auxiliar da Nota Fiscal de Consumidor Eletrônica

Código	Descrição	UNO	QTD	VALOR	TOTAL
1113	CAFE DA MANHA 3	UN	1.000	15,00	15,00
Qtde Total de Itens: 001					15,00
Total Produtos RS: 15,00					15,00
Valor Total RS: 15,00					15,00
FORMA DE PAGAMENTO					VALOR PAGO
DINHEIRO					15,00

VENDA: 30649 VENDEDOR: 2-PAULA FERNANDA
www.pr.gov.br/procopm -0800-41-1512 R. Alameda Cabral, 184
Centro-Curitiba-PR CEP 80410-210 - Fax(41)3219-7400

Consulte pela Chave de Acesso em:
<http://www.fazenda.pr.gov.br/>
4121 0805 1644 1200 0180 6500 3000 0036 3210 0036 6461

NFC-e: 3632 Série: 3 20/08/2021 07:55:11

Via Consumidor

CPF/CNPJ: 76.169.879/0001-61 CONSUMIDOR
Autorização: 141210992018818 20/08/2021 07:55:14



Documento emitido por ME ou EPP optante pelo
Simples Nacional, não gera direito a crédito
fiscal de IPI. Irib aprox R\$: 2,02 (Fed), 2,70
(Est) e 0,00 (Mun) Fonte: IBPT - 8798E1

WALES PEREIRA LOPES - ME
 CNPJ: 29.656.231/0001-30 IE: 9077240265
 RND BR 376 - KM 374, 00 BASILIO 2

DANFE NFC-e - Documento Auxiliar da Nota Fiscal de Consumidor Eletrônica

Código	Descrição	Qtde	Un	VI Unit	VI Total
SEMI GTIN	REFEICAO	1	Un	18,00	18,00
	Qtde. Total de Itens				18,00
	Valor Total R\$				18,00
	FORMA PAGAMENTO				VALOR PAGO
	Outro				18,00

INFORMACOES ADICIONAIS DE INTERESSE DO CONTRIBUINTE
 Inf. Tributos Totais Incidentes (Lei 12.741/2012) R\$ 5,54

Caixa 001 Operador:TATIANE Seq:26814 Rev:290621

EMISSAO NORMAL

Número.22245 Série1 Data de Emissão:16/08/2021 17:27:15
 - Via Consumidor
 - Consulte pela Chave de Acesso em
<http://nfce.fazenda.pr.gov.br/consulta>

CHAVE DE ACESSO
 4121 0829 6562 3100 0130 6500 1000 0222 4512 9592 4699

CONSUMIDOR

CNPJ:76.169.879/0001-61

Protocolo de Autorização: 141210975206427



PJ: 24.416.486/0001-01 GATURAMO COM I

ALIMENTOS EIRELE

AV GATURAMO, 1525 JD PRIMAVERA -
 ARAPONGAS - PR 86702-525 Fone:
 (43)99959-9656 IE: 907 17322-47

IMENTO AUXILIAR DA NOTA FISCAL DE CONSUMIDOR ELETRC
 Cód Descrição Qtde Un VI Unit VI Total
 001 3 ALIMENTO 1 UNID 39,90 39,90

QTD. TOTAL DE ITENS 001

VALOR TOTAL R\$ 23,50

FORMA DE PAGAMENTO Valor Pago

Outro 23,50

Consulte pela Chave de Acesso em

<http://www.fazenda.pr.gov.br/nfce/consulta>

4121 0824 4164 8600 0101 6500 2000 0088

3014 1610 5529 3115

CONSUMIDOR CNPJ: 76.169.879/0001-61

MUNICIPIO DE RESERVA

Série nº 000008830 Série 002 16/08/2021 07:50:

Protocolo de Autorização: 141210973970162

Data de Autorização: 16/08/2021 07:50:24



Valor Aproximado dos Tributos R\$ 0,99 (4,21%)

Fonte: IBPT

Tributos Totais Incidentes(Lei Federal

PJ: 24.416.486/0001-01 GATURAMO COM I

ALIMENTOS EIRELE

AV GATURAMO, 1525 JD PRIMAVERA -
 ARAPONGAS - PR 86702-525 Fone:
 (43)99959-9656 IE: 907 17322-47

IMENTO AUXILIAR DA NOTA FISCAL DE CONSUMIDOR ELETRC
 Cód Descrição Qtde Un VI Unit VI Total
 001 3 ALIMENTO 1 UNID 39,90 39,90

QTD. TOTAL DE ITENS 001

VALOR TOTAL R\$ 39,90

FORMA DE PAGAMENTO Valor Pago

Outro 39,90

Consulte pela Chave de Acesso em

<http://www.fazenda.pr.gov.br/nfce/consulta>

4121 0824 4164 8600 0101 6500 2000 0088

5216 1153 9998

CONSUMIDOR CNPJ: 76.169.879/0001-61

MUNICIPIO DE RESERVA

Série nº 000008852 Série 002 16/08/2021 12:59:

Protocolo de Autorização: 141210975206427

Data de Autorização: 16/08/2021 12:59:24



Valor Aproximado dos Tributos R\$ 1,68 (4,21%)

Fonte: IBPT

262

Araribá

Joseilda Ap. Silva Martins
Secretária Mun. de Saúde
Port. 3374/2021

Joel Dep 516

292

Araribá

Joseilda Ap. Silva Martins
Secretária Mun. de Saúde
Port. 3374/2021

Joel Dep 516

292

Araribá

Joseilda Ap. Silva Martins
Secretária Mun. de Saúde
Port. 3374/2021

Joel Dep 516

Para uso em NFC-e ou SAT FISCAL / Comp. 30 metros - Fornecida por CNPJ: 04.079.887/0001-06

metros - Fornecida por CNPJ: 04.079.887/0001-06

Os dados impressos tem vida útil de 5 anos desde que se evite contato direto com plásticos, solventes ou produtos químicos, bem como a exposição ao calor e umidade excessiva, luz solar e iluminação de lâmpadas fluorescentes.

Os dados impressos tem vida útil de 5 anos desde que se evite contato direto com plásticos, solventes ou produtos químicos, bem como a exposição ao calor e umidade excessiva, luz solar e iluminação de lâmpadas fluorescentes.

Para uso em NFC-e ou SAT FISCAL / Comp. 30 metros

Para uso em NFC-e ou SAT FISCAL / Comp. 30 metros - Fornecida por CNPJ: 04.079.887/0001-06

Os dados impressos tem vida útil de 5 anos desde que se evite contato direto com plásticos, solventes ou produtos químicos, bem como a exposição ao calor e umidade excessiva, luz solar e iluminação de lâmpadas fluorescentes.

Os dados impressos tem vida útil de 5 anos desde que se evite contato direto com plásticos, solventes ou produtos químicos, bem como a exposição ao calor e umidade excessiva, luz solar e iluminação de lâmpadas fluorescentes.

262

T. Barbosa PR

Josemilda Ap.ª Silva Martins
Secretaria Mun. de Saúde
port. 3374/2021

Joel Nepeski

262

T. Barbosa PR

Josemilda Ap.ª Silva Martins
Secretaria Mun. de Saúde
port. 3374/2021

Joel Nepeski

262

T. Barbosa PR

Josemilda Ap.ª Silva Martins
Secretaria Mun. de Saúde
port. 3374/2021

Joel Nepeski

RESTAURANTE E LANCHONETE PINGO DE OURO
 RESTAURANTE E LANCHONETE ALEGRETE LTDA
 CNPJ: 09.542.004/0001-00 IE: 9043927407
 RODO BR 376 KM 393,57N
 XARQUEADA - IREAOU - PR
 SALA - 84.250-000 - FONE:

DANFE NFC-e Documento Auxiliar da Nota Fiscal
 Eletronica para Consumidor Final

CODIGO	DESCRICAO	QDDE	VLK	TOTRL
4	REFEICAO	1 UN X	39,00 =	39,00
Qtde Total de Itens:				001
Total Produtos R\$:				39,00
Valor Total R\$:				39,00

FORMA DE PAGAMENTO
 DINHEIRO
 VENDA: 19847 VENDEDOR: 2-Caixa
 www.pr.gov.br/proconpr - 0800-41-1512 R. Alameda Cabral, 164
 Centro-Curitiba-PR CEP 80410-210 - Fax(41)3219-7400

Consulte pela Chave de Acesso em:
<http://www.fazenda.pr.gov.br/>
 CHAVE DE ACESSO
 4121 0808 5421 0400 0100 8500 4000 0192 0010 0019 2361

CONSUMIDOR
 CPF/CNPJ: 76169879000161 -- 1 CONSUMIDOR
 Numero: 19200 Serie: 4 Emissao: 13/08/2021 11:47:55
 Protocolo de Autorizacao: 141210962762659
 Data de Autorizacao: 13/08/2021 11:47:56

CONSULTA VIA LEITOR QR CODE



Documento emitido por ME ou EPP optante pelo
 Simples Nacional, nao gera direito a credito
 Fiscal de IPTU Trib aprox R\$: 5,25 (Fed) 7,02
 (Est) e 0,00 (Mun) Fonte: IBPT - W7MS1

JP PSCHIEDT - RESTAURANTE LTDA

CNPJ: 20.091.580/01-50 - IE: 9089302231
 ROD RODO JA BR-777 KM 134,5, SAO - SAO
 LUIZ DO PURUNA
 BALSAS NOVA / PR
 CEP: 83650000 - Fone/Fax: 41998950833

Documento Auxiliar da Nota Fiscal de Consumidor Eletronica

Código	Descrição	Qtde UN	VI Unit	VI Tota
8	CAFE	1 UN	20,50	R\$ 20,5
Ord. Total de Itens				R\$ 20,50
Valor Total				R\$ 20,50

Valor a Pagar R\$ 20,50
 FORMA PAGAMENTO VALOR PAGO R\$ 20,50
 Outros R\$ 20,50
 Total Formas De Pagamento R\$ 20,50
 Troco R\$ 0,00

Consulte pela chave de acesso em:
<http://www.fazenda.pr.gov.br/>

4121 0842 0055 8000 0150 8500 1000 0003 1719 2912 6370
 PREFEITURA RESERVA

CONSUMIDOR CNPJ: 76.169.879/0001-61
 NFC-e nº: 317 Serie: 1 Emissao: 18/08/2021 06:11:36
 Protocolo de Autorizacao: 141210962762659
 Data de Autorizacao: 18/08/2021 06:11:42

CONSULTA VIA LEITOR QR CODE



Informações de interesse do contribuinte:
 Trib aprox R\$2,76 Fed, R\$1,44 Est, R\$0,00 Mun. Fonte:
 IBPT/INE referente ao pedido - 3324/1 null

RESTAURANTE E LANCHONETE PINGO DE OURO
 RESTAURANTE E LANCHONETE ALEGRETE LTDA
 CNPJ: 09.542.004/0001-00 IE: 9043927407
 RODO BR 376 KM 393,57N
 XARQUEADA - IREAOU - PR
 SALA - 84.250-000 - FONE:

DANFE NFC-e Documento Auxiliar da Nota Fiscal
 Eletronica para Consumidor Final

CODIGO	DESCRICAO	QDDE	VLK	TOTRL
4	REFEICAO	1 UN X	39,00 =	39,00
Qtde Total de Itens:				001
Total Produtos R\$:				39,00
Valor Total R\$:				39,00

FORMA DE PAGAMENTO
 DINHEIRO
 VENDA: 19820 VENDEDOR: 2-Caixa
 www.pr.gov.br/proconpr - 0800-41-1512 R. Alameda Cabral, 164
 Centro-Curitiba-PR CEP 80410-210 - Fax(41)3219-7400

Consulte pela Chave de Acesso em:
<http://www.fazenda.pr.gov.br/>
 CHAVE DE ACESSO
 4121 0808 5421 0400 0100 8500 4000 0192 7810 0019 3087

CONSUMIDOR
 CPF/CNPJ: 76169879000161 -- 1 CONSUMIDOR
 Numero: 19273 Serie: 4 Emissao: 17/08/2021 11:24:22
 Protocolo de Autorizacao: 141210979134861
 Data de Autorizacao: 17/08/2021 11:24:25

CONSULTA VIA LEITOR QR CODE



Documento emitido por ME ou EPP optante pelo

262

Tempo Cargo PR

Josemilda Ap. Siva Martins
Secretaria Mun. de Saude
port. 3374/2021

Paul Roberto

Josemilda Ap. Siva Martins
Secretaria Mun. de Saude
port. 3374/2021

Paul Roberto

262

T. Borba PR

Josemilda Ap. Siva Martins
Secretaria Mun. de Saude
port. 3374/2021

Paul Roberto

Simples Nacional
fiscal de IPI. Ir tb aprox R\$: 5,25 (fed), 7 (uz
(Est) e 0,00 (Mun) Fonte: IPI - 470421

262

T. Borba PR

Josemilda Ap. Siva Martins
Secretaria Mun. de Saude
port. 3374/2021

Paul Roberto

Visualização de arquivos



Agência débito: 2523-2
Conta débito: 5224-8
CPF/CNPJ: 76169879/0001-61 MUNICÍPIO DE RESERVA

Banco: 341
Agência crédito: 3854-
Conta crédito: 21012-1
Favorecido: JOEL KOPTSKI
Documento empresa: 00000016130000025118
Data pagamento: 20/09/2021
Valor pagamento: 739,90
Documento banco: 00000890000323123519
Data real pagamento: 20/09/2021
Valor real pagamento: 739,90
Autenticação: B4533594A7DC32A1

0 1 2 3 4

5 6 7 8 9