



Município de Reserva - PR

CNPJ: 76169879000161 IE:
Endereço: Av. Cel Rogério Borba, 741 CEP: 84320000 Cidade: Reserva
Fone: 32768300 Fax:

NOTA DE PAGAMENTO (EM PREVISÃO)

Número	Data	Previsão Nº	Liquidação Nº	Empenho Nº	Requisição Nº
	10/10/2021	5410	4630/2021	4205/2021	

Licitação
Tipo _____ Número _____
Sem licitação

Contrato/Aditivo
Sequência Contrato _____ Aditivo _____
Início da vigência Fim da vigência Fim da vig. atualizada início de execução Fim da execução Fim da exe. atualizada

Credor
Fornecedor
ELIANE SANTOS RIBEIRO PILAR Matrícula 22239-9 CPF/CNPJ 813.601.269-53
Endereço RUA BENJAMIN CONSTANT, 012 Bairro CENTRO
Cidade/UF Reserva/PR CEP 84320-000 Fone 4299661825 Tipo de conta bancária Conta Corrente Barco 341 Agência 3854 Conta 14489-0

Classificação da despesa
2390 06 SECRETARIA DE SAÚDE E VIGILÂNCIA SANITÁRIA
06.001 DEPARTAMENTO DE SAÚDE
10.301.0006.2043 Fundo Municipal de Saúde - Recursos Próprios
3.3.90.39.41.00 FORNECIMENTO DE ALIMENTAÇÃO **Valor R\$ 655,73**

Outras informações

Retenções
Total de retenções R\$ 0,00
Valor líquido R\$ 655,73

Servidor que autorizou o pagamento
269531 - LUCAS MACHADO RIBEIRO

Recursos
00000 - Recursos Ordinários (Livres) Conta bancária 52248 - BANCO DO BRASIL Documento _____ Data 10/10/2021 Valor R\$ 655,73

Recibo
Recebi do Município de Reserva, a importância de Seiscentos e Cinquenta e Cinco Reais e Setenta e Três Centavos, referente ao pagamento do empenho número 4205/2021.

Assinatura: _____

Reserva, ____/____/____

LUCAS MACHADO RIBEIRO
Prefeito Municipal

JOCELIA TEREZINHA FAUSTIN SZEREMETA
Secretário(a) de Administração e Finanças

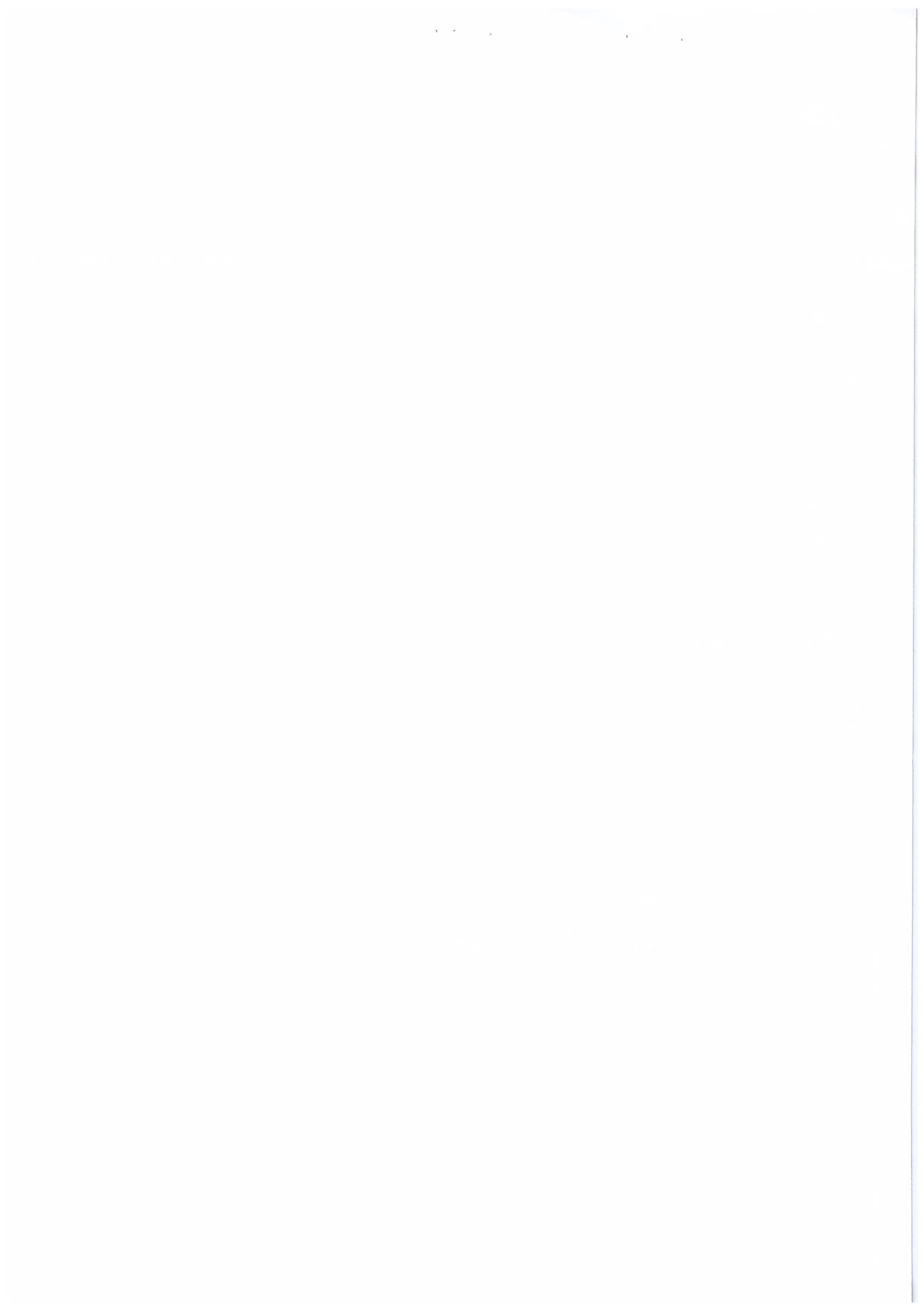



Município de Reserva - PR

CNPJ: 76169879000161 IE:
 Endereço: Av. Cel Rogério Borba, 741 CEP: 84320000 Cidade: Reserva
 Fone: 32768300 Fax:

NOTA DE LIQUIDAÇÃO

Número **4630/2021** Emitido em **13/09/2021** Requisição Nº _____ Empenho Nº **4205/2021**

Licitação _____ Número _____
 Tipo _____
 Sem licitação _____
 Contrato/Aditivo _____
 Sequência Contrato Aditivo Início da vigência Fim da vigência Fim da vig. atualizada Início da execução Fim da execução Fim da exe. atualizada

Credor _____ Matrícula _____ CPF/CNPJ _____
 Fornecedor **ELIANE SANTOS RIBEIRO PILAR** Matrícula **22239-9** CPF/CNPJ **813.601.269-53**
 Endereço _____ Bairro **CENTRO**
RUA BENJAMIN CONSTANT, 012
 Cidade/UF _____ CEP _____ Fone _____ Tipo de conta bancária Banco Agência Conta
 Reserva/PR _____ **84320-000** **4299661825** **Conta Corrente** **341** **3854** **14489-0**

Classificação da despesa _____ Saldo do empenho _____
06 SECRETARIA DE SAÚDE E VIGILÂNCIA SANITÁRIA **R\$ 655,73**
06.001 DEPARTAMENTO DE SAÚDE _____ Valor liquidado _____
10.301.0006.2043 Fundo Municipal de Saúde - Recursos Próprios **R\$ 655,73**
3.3.90.39.41.00 FORNECIMENTO DE ALIMENTAÇÃO _____ Saldo à Liquidar _____
2390 00000 Recursos Ordinários (Livres) **R\$ 0,00**

Outras informações _____

Retenções _____ Total de retenções _____
R\$ 0,00
 Valor líquido _____
R\$ 655,73

Servidor que autorizou a liquidação _____
922304 - JOSENILDA APARECIDA DA SILVA MARTINS

Histórico _____

Documentos fiscais	Número	Série	Emissão	Valor	Tipo	Número	Série	Emissão	Valor
Cupom Fiscal	50045	1	03/08/2021	45,00	Cupom Fiscal	380000	1	04/08/2021	22,60
Cupom Fiscal	239766	1	07/08/2021	35,50	Cupom Fiscal	72066	1	08/08/2021	36,80
Cupom Fiscal	3579	1	09/08/2021	17,00	Cupom Fiscal	45342	1	09/08/2021	37,13
Cupom Fiscal	45380	1	11/08/2021	42,00	Cupom Fiscal	65855	1	11/08/2021	18,40
Cupom Fiscal	382313	1	14/08/2021	36,40	Cupom Fiscal	5609	1	14/08/2021	15,00
Cupom Fiscal	220434	1	14/08/2021	37,00	Cupom Fiscal	104167	1	17/08/2021	27,00
Cupom Fiscal	65908	1	17/08/2021	22,00	Cupom Fiscal	14404	1	19/08/2021	27,00
Cupom Fiscal	3629	1	19/08/2021	23,00	Cupom Fiscal	240838	1	20/08/2021	23,00
Cupom Fiscal	240887	1	20/08/2021	23,00	Cupom Fiscal	241168	1	23/08/2021	36,50
Cupom Fiscal	3656	1	25/08/2021	20,00	Cupom Fiscal	241396	1	25/08/2021	46,00
Cupom Fiscal	241657	1	29/08/2021	36,50	Cupom Fiscal	1461	1	20/08/2021	28,90





Município de Reserva - PR

CNPJ: 76169879000161 IE:
Endereço: Av. Cel Rogério Borba, 741 CEP: 84320000 Cidade: Reserva
Fone: 32768300 Fax:

NOTA DE EMPENHO

Número **4205/2021** Tipo Ordinário Emitido em 13/09/2021 Requisição Nº Req. Compra Nº

Licitação Tipo Sem licitação Número

Contrato/Aditivo Sequência Contrato Aditivo Início da vigência Fim da vigência Fim da vig atualizada Início da execução Fim da execução Fim da exe. atualizada

Credor Fornecedor **ELIANE SANTOS RIBEIRO PILAR** Matrícula 22239-9 CPF/CNPJ 813.601.269-53
Endereço RUA BENJAMIN CONSTANT, 012 Bairro CENTRO
Cidade/UF Reserva/PR CEP 84320-000 Fone 4299661825 Tipo de conta bancária Banco Agência Conta
Conta Corrente 341 3854 14489-0

Classificação da despesa 06 SECRETARIA DE SAÚDE E VIGILÂNCIA SANITÁRIA Saldo anterior R\$ 193.461,24
06.001 DEPARTAMENTO DE SAÚDE Valor empenhado R\$ 655,73
10.301.0006.2043 Fundo Municipal de Saúde - Recursos Próprios
3.3.90.39.41.00 FORNECIMENTO DE ALIMENTAÇÃO Saldo atual R\$ 192.805,51
2390 00000 Recursos Ordinários (Livres)
Do Exercício

Outras informações

Histórico

VALOR QUE SE EMPENHA REFERENTE A RESSARCIMENTO DE DESPESAS COM VIAGENS DO DPTO DE SAÚDE.

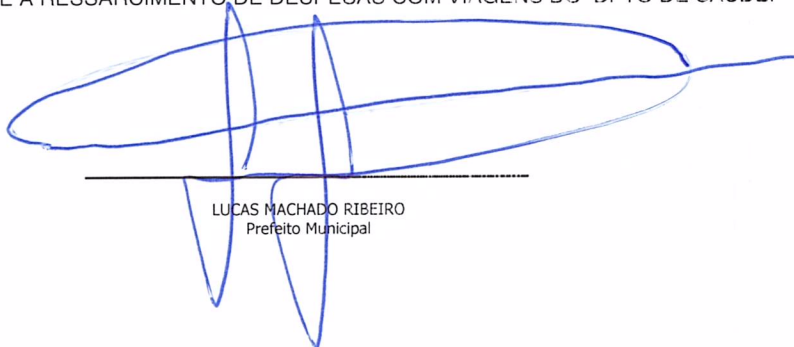

LUCAS MACHADO RIBEIRO
Prefeito Municipal

FORMULÁRIO DE PRESTAÇÃO DE CONTAS OU DEREEMBOLSO DE DESPESAS PARA VIAGEM

Requerente	ELIANE PILAR
Matrícula	
Lotação	Secretária de saúde
Agência	
Conta	
Especificação	RESSARCIMENTO R\$

RELAÇÃO DE NOTAS FISCAIS E RECIBOS ANEXADOS

Veículo Utilizado	Nota/ Recibo nº	Data	Valor	Hora	Destino	Fornecedor/Prestador	Visto Sec. Adm e Finanças
283	50045	03/08/21	45,00	17:57	PONTA GROSSA	LIRO SEZEFREDO SERENATO	
283	380000	04/08/21	22,60	03:49	CHARQUEADA	MARQUEZE CASARIL E CIA LTDA	
272	239766	07/08/21	35,50	13:47	TIBAGI	RESTAURANTE PARIPA	
283	72068	08/08/21	36,80	15:00	IMBAU	MARQUEZE CASARIL	
283	3579	09/08/21	17,00	09:12	TELEMACO BORBA	KUK PANIFICADORA	
283	45342	09/08/21	37,13	11:47	TELEMACO BORBA	RESTAURANTE BOM GOSTO	
272	45380	11/08/21	42,00	12:36	TELEMACO BORBA	RESTAURANTE BOM GOSTO	
272	65855	11/08/21	18,40	17:40	IMBAU	RESTAURANTE E LANCHONETE IMBAU	
283	382313	14/08/21	36,40	00:05	IMBAU	MARQUEZE CASARIL	
244	5609	14/08/21	15,00	08:49	CAMPO LARGO	WAGNER DANIEL DE CARVALHO	
244	220434	14/08/21	37,00	13:14	PALMEIRA	ANDREY JOSUE MEOTTI	
283	104167	17/08/21	27,00	17:13	BALSA NOVA	LPM SCHUCK RESTAURANTE	
283	65908	17/08/21	22,00	10:50	TELEMACO BORBA	PANIFICADORA SOFT	
262	14404	19/08/21	27,00	10:12	PONTA GROSSA	BRANDELERO E BRANDERELO	
278	3629	19/08/21	23,00	18:34	TELEMACO BORBA	KUK PANIFICADORA	
283	240838	20/08/21	23,00	05:56	CAETANO MENDES	RESTAURANTE PARIPA	
283	1461	20/08/21	28,90	21:45	CAETANO MENDES	RESTAURANTE E LANCHONETE ROTA	
294	240887	20/08/21	23,00	14:57	CAETANO MENDES	RESTAURANTE PARIPA	
278	241168	23/08/21	36,50	23:11	CAETANO MENDES	RESTAURANTE PARIPA	
214	3656	25/08/21	20,00	09:05	TELEMACO BORBA	KUK PANIFICADORA	
214	241396	25/08/21	46,00	20:53	CAETANO MENDES	RESTAURANTE PARIPA	
278	241657	29/08/21	36,50	11:12	CAETANO MENDES	RESTAURANTE PARIPA	
			Valor Restituído		655,73		

Assinatura com Identificação do Responsável

Prefeitura Municipal de Reserva, 13 de setembro de 2021
PARA USO EXCLUSIVO DA SECRETARIA MUNICIPAL DE ADMINISTRAÇÃO E FINANÇAS
Prestação de Contas:

<input checked="" type="checkbox"/> APROVADA	<input type="checkbox"/> DESAPROVADA Valor a restituir: R\$	<input type="checkbox"/> APROVADA EM PARTE, Valor a restituir R\$
Observações:		

Prefeitura Municipal de Reserva, _____ de _____ de _____.

JOCELIA T. F. SZEREMETA
SEC. DE ADMINISTRAÇÃO
E FINANÇAS
PORTARIA: 3031/2021

Assinatura do Secretário (a) de Saúde
Josenilda Ap. Silva Martins
Secretária Mun. de Saúde
Port. 3374/2021

RESTAURANTE PARIPA

NEURI ANTONIO VALER & CIA LTDA
R. DO CAFE BR-378, SN, DIST CAETANO MENDES
LUBAUL - PR - Fone: 42 32461166
CNPJ: 76.128.353/0001-77 IE: 20720067895

Documento Auxiliar da Nota Fiscal de Consumidor Eletrônica

CODIGO	DESCRICAO	QTD	VL UNIT	VL TOTAL	CST	CARGA IR
000001	COMERCIAL 1.00 UN = 26,50 (102 1,11)	1	26,50	26,50	500	1,50
000077	REFRIGERANTE 600 ML 1.00 UN = 6,50 (500 1,50)	1	6,50	6,50	500	1,50
000077	AGUA JUNIOR 1.00 UN = 2,50 (500 0,50)	1	2,50	2,50	500	0,50

Otd. total de itens 3
 Valor total R\$ 35,50
 FERRA PAGAMENTO VALOR PAGO R\$ 35,50
 dinheiro

Consulte pela chave de acesso em:
<http://www.fazenda.pr.gov.br/nfce/consulta>
 4121 0878 7263 5360 8177 8580 3000 2397 8812 1512 5871

CONSUMIDOR CNPJ: 76.169.879/0001-61
 MUNICIPIO DE RESERVA
 AV CEL. ROGERIO BURBA SN
 centro
 Reserva - PR - CEP: 85900-000
 NFC-e nº 000259786 Série: 003 07/08/2021 13:47:42
 Protocolo de Autorização: 141210985408334
 Data de autorização 07/08/2021 13:47:42



Trib aprox: R\$ 1,57 Federal, R\$ 1,82 Estadual, Fonte: IBPT/FECO
 MERCIO PR - 020353
 Voce foi atendido por: Administrador



Via Consumidor
 LINDO SEGREDO SERRAIO
 CNPJ: 77.721.405/0001-43 Inscrição Estadual:
 051540220
 VIA BR 376, N. TAGUASSACU, FORTA GROSSA - PR

4007 NFC-e - Documento Auxiliar da Nota Fiscal de Consumidor Eletrônica
 Não permite aproveitamento de crédito de ICMS

Ud	Valor Unit.	Valor Total
1	45,90	45,90
TOTAL DE ITENS		
VALOR		45,90
VALOR PAGO		45,90

Informações dos Tributos Totais Incidentes
 IPI Federal 12,412/2012 7,29

Bure o: 50545 Serie: 1 Emissao: 05/08/2021 17:57:24

Consulte pela chave de Acesso em: <http://www.fazenda.pr.gov.br>

CHAVE DE ACESSO
 4121 0877 7214 6500 0143 6500 1091 0500 4119 7693 5525

CONSUMIDOR
 CEFENHO: 76.169.879/0001-61
 P.M. DE RESERVA
 AV ROSIREL ROGERIO BURBA, S/N, CENTRO, RESERVA - PR



ARQUEZE CASARIL E CIA LTDA
 CNPJ 31.111.734/0001-40 IE 2100061879
 RODOVIA BR 376, 1 - CHARQUENDA
 Inbau - PR

3049E NFC-e - Documento Auxiliar da Nota Fiscal de Consumidor Eletrônica

Cod.	Descricao	Qtd	Und.	VI unit	Total
10530	SALADA DE FRUTA	1	UND	R\$7,40	R\$7,40
1001	PASTEL DE CARNE	1	UND	R\$8,50	R\$8,50
475	ACHICOLATADOS (MADUINH)	1	UND	R\$6,70	R\$6,70
QTD Total de itens 3					
Valor total R\$22,60					
VALOR PAGO R\$22,60					
PARR DE PAGAMENTO R\$3,47					
Trib. totais incidentes					

Consulte pela chave de acesso em:
<http://www.fazenda.pr.gov.br>
 4121 0881 1117 3400 0140 6501 0000 3800 0010 03820 2916

CONSUMIDOR: 76.169.879/0001-61
 ENTSSAO NOROIAL
 Numero:300010 Serie:10 Emissao:04/08/2021 08:49:57
 Protocolo de autorizacao:141210918068240
 Data de autorizacao:04/08/2021 08:49:57



Cloudfy systems - www.cloudfy.net.br

Cupon:382023 PDV 002
 Operador: MAGILA MARIA FERREIRA MARTINS
 Cloudfy Blue versao 1.1.81

Paróquia de São José
Igreja SIM
Telmaco Barba

Saída: 12:55h
Chegada: 16:55h

Ambulância 272

Joselinda Ap. Silva Martins
Secretaria Mun. de Saúde
Port. 3374/2021

Elvam Pilon

Miriam Teliziane Edelburg
IDP Gestante
Telmaco Barba

Saída: 01:10h

Chegada: 04:30h

Ambulância 283

Joselinda Ap. Silva Martins
Secretaria Mun. de Saúde
Port. 3374/2021
Elvam Pilon

América Gonçalves de
Campos
Unidades Saúde Casa
Ponta Grossa

Saída: 14:49h

Chegada: 11:31h

Ambulância 283

Joselinda Ap. Silva Martins
Secretaria Mun. de Saúde
Port. 3374/2021

Elvam Pilon

RESTAURANTE BOM GOSTO

LOPES & VOLPATO LTDA
AV. PARANÁ, 595 CENTRO - TELEMACO BORBA -
PR 84261-060 Fone: (42)3273-2416

CNPJ: 00.824.842/0001-68 IE: 00.009.011/5800-22
DOCUMENTO AUXILIAR DA NOTA FISCAL DE CONSUMIDOR ELETRONICA

Cód Descrição Qtd Un VI Unit. VI Total

001 1 REFELCAO KG ... X 37,13 37,13
QTD TOTAL DE ITENS 001
VALOR TOTAL RS 37,13
FORMA DE PAGAMENTO Valor Pago
Dinheiro 37,13

Consulte pela Chave de Acesso em
<http://www.fazenda.pr.gov.br> ou consulte
4121 0800 8248 4200 0168 6500 1000 0453 4210

CONSUMIDOR CNPJ: 76.169.879/0001-61
NFC-e nº 000645342 Série 001 09/08/2021 11:47:51
Protocolo de Autorização: 141210943901122
Data de Autorização 09/08/2021 11:47:51



GRATOS PELA PREFERÊNCIA
VOLTE SEMPRE
Op: MASTER

CPF/CNPJ: 76169879000161
VALOR DO IMPOSTO APROXIMADO 0.00 / 0.00%
Autoimp

MARQUEZE CASARIL E CIA LTDA
CNPJ 81.111.734/0001-40 IE 2100900879
RODOVIA BR 376 1 - CHARQUEADA
Inbaeu - PR

Documento Auxiliar da Nota Fiscal
de Consumidor Eletronica

Qtde	Descrição	Qtde	Unid.	VI Unit.	VI Total
330	SALADA DE FRUITA	1	UND	R\$7,40	R\$7,40
228	SUCO VERDE	1	UND	R\$7,90	R\$7,90
1049	CHURRASQUINHO C/ QUEIJO	1	UND	R\$21,50	R\$21,50

QTD Total de itens 3
Valor Total R\$36,80
FORMA DE PAGAMENTO VALOR PAGO R\$36,80
Dinheiro R\$0,00
TROCADO R\$3,54

Consulte pela chave de acesso em:
<http://www.fazenda.pr.gov.br>
4121 0881 1117 3400 0140 6502 5000 0120 6610 00729 7918

CONSUMIDOR: 76.169.879/0001-61
EMISSÃO NORMAL
Número: 72068 Série: 25 Emissão: 08/08/2021 15:00:34
Protocolo de autorização: 141210941649730
Data de autorização: 08/08/2021 15:00:34



Cupom: 72979 PDV 005
Nota/Comanda: 731
Operador: ALESSANDRA CASTORINA DA SILVA
Cloudfy systems - www.cloudfy.net.br
Cloudfy Blue Versao 1.1.81

CNPJ: 05.164.412/0001-80 KUK PANIFICADORA E CONFETARIA LTDA
AV SAMUEL KLABIN, 315, CENTRO, TELEMACO BORBA - PR

Documento Auxiliar da Nota Fiscal de Consumidor Eletronica

CODIGO	DESCRICAO	QTD	QTD	VALOR	TOTAL
1113	CAFE DA MANHA 3	UN	1.000	17,00	17,00

Qtde Total de Itens: 001
Total Produtos RS: 17,00
Valor Pago: 20,00
Valor Troco: 3,00
Valor Total RS: 17,00

FORMA DE PAGAMENTO VALOR PAGO
DINHEIRO 17,00

VENHA: 38591 VENEDOR: 2-PAULA FERNANDA
www.pr.gov.br/pr/ocunpr -0800 41-1512 R. Alameda Cabral, 184
Centro-Curitiba-PR CEP 80410-210 - Fax(41)3219-7400

Consulte pela Chave de Acesso em:
<http://www.fazenda.pr.gov.br/>
4121 0805 1644 1200 0100 6500 3000 0035 7910 0036 5923

NFC-e: 35791 Série: 0109709/2021 09:12:11
CPF/CNPJ: 76169879000161 --- 1 CONSUMIDOR
Autorização: 141210943129587 09/08/2021 09:12:14



Documento emitido por ME ou CNPJ emitente pelo
Simples Nacional, não gera direito a crédito
fiscal de PPI. Trib aprox RS: 2,31 (incluindo 3,06
(Ist) e 0,00 (Hum) Fonte: IBR - 03-9E1

Com 03 pais autô:
Aurek V. Kanopka
Michel K. D. Machado
Samuel Spete
FDF. aquisição

Saida: 05:59h

Chegada: 13:59h

Joseilda Ap. Silva Martins
Secretaria Mun. de Saude
Port. 3374/2021

Ambulancia 283

Ediane P. Lora

Com 03 pais autô:
Aurek V. Kanopka
Michel K. D. Machado
Samuel Spete
FDF. aquisição

Saida: 05:59h

03:59h

Joseilda Ap. Silva Martins
Secretaria Mun. de Saude
Port. 3374/2021

Ambulancia 283

Ediane P. Lora

Vilmarcio B. B. Jr
FDF. aquisição
Samuel Spete

Saida: 12:50h

Chegada: 15:00h

Ambulancia 283

Joseilda Ap. Silva Martins
Secretaria Mun. de Saude
Port. 3374/2021

Ediane P. Lora

Restaurante e Lanchonete Imbau
 CNPJ 07 138 665/0001-03 Patricia Menegatti e Cia Ltda

Rod do Cafe, 0 - Km 385
 CEP: 84250-000 - Roodovia
 Fone: (42) 32781143 - Imbau - PR
 Documento Auxiliar da Nota Fiscal de
 Consumidor Eletrônica

Item	Código	Descrição	Qtd	Un.	VI Unit	VI Total
001	50	Refrigerante Lata 1 Un				6,00
		(Vlr. Aprox. Impostos R\$ 1,98)				
002	24	Pastel Kids 1 Un				8,50
		(Vlr. Aprox. Impostos R\$ 1,44)				
003	52	Agua Mineral pequena 1 Un				3,50
		(Vlr. Aprox. Impostos R\$ 0,81)				
QTD. TOTAL DE ITENS						003
Valor Total RS						18,40
FORMA DE PAGAMENTO						Valor Pago
Cartão de Débito						18,40

Consulte pela Chave de Acesso em
<http://www.dfeportal.faz.gov.br>
 dfe-portal/resf/servico/consultaNFCe?

4121 0807 1286 8500 0103 6500 1000 0658 5515 2590 1934

CONSOLIDADOR - CNPJ:
 76.169.879/0001-61

NFC-e Nº 000065865 Serie 001
 11/08/2021 17:40:27
 Protocolo de Autorização:
 141210955472010
 Data de Autorização 11/08/2021
 17:40:29

Tributos Totais Incidentes (Lei Federal nº 12.741/2012): 4,23

Trib aprox R\$ 1,45 Federal e R\$ 2,78 Est.
 Fonte IBPT/FECOMERCIO 552ED6.



MARQUEZE CASARIL E CIA LTDA
 CNPJ 31.111.734/0001-40 IE 2.000.061.879
 RODOVIA BR 376, 1 - CHARRQUEADA
 Imbau - PR

CHAVE NFC-e - Documento Auxiliar da Nota Fiscal
 de Consumidor Eletrônica

Cod.	Descrição	Qtd	Und.	VI Unit	Total
5	PRATO EXECUTIVO SOLEDAO E COXALCACHA	1	UND	R\$29,90	R\$29,90
789489	COCA COLA LATA	1	UND	R\$6,50	R\$6,50
801001					
5					

QTD Total de itens
 Valor Total R\$36,40
 VALOR PAGO R\$36,40
 Cartão de débito R\$3,41
 Trib. totais incidentes

Consulte pela chave de acesso em:

<http://www.fazenda.gov.br>
 4121 0881 1117 3400 0140 6501 0010 3823 1310 03843 4219

CONSOLIDADOR: 76.169.879/0001-61

EMISSÃO NORMAL

Numero: 362315 Serie: 10 Emissao: 14/08/2021 00:05:24
 Protocolo de autorizacao: 14121095530780
 Data de autorizacao: 14/08/2021 00:05:24



Cloudfy systems - www.cloudfy.net.br

CNPJ: 81.111.734/0001-40
 STONE - VIA CLIENTE
 VISA ELECTRON
 XXXXXXXXXXXX7149 14/08/21 00:05
 DCC: 5600004140821000459 DNL-CHIP
 AUT: 100300
 EC: 137644475 R\$ 36,40
 TOTAL (S1eF)

Cupom: 364342 Pdv 002
 Pessoa: 501
 Operador: ANELINO S DE OLIVEIRA
 Cloudfy Blue versao 1.1.81

RESTAURANTE BOM GOSTO

LOPES & VOLPATO LTDA
 AV. PARANA 655 CENHICO TELEMACO BORBA -
 PR 84.31360 Fone: 423273-2416
 CNPJ: 00.824.842/0001-68 IE: 00.009.011/5800-22
 OBRIGADO - USAR O QR CODE PARA O CONSULTADOR ELETRONICO

#	Cod	Descrição	Qtd	Un	VI Unit	VI Total
001	1	REFEICAO KG	42,00			42,00
	 X				001
QTD. TOTAL DE ITENS						001
VALOR TOTAL RS						42,00
FORMA DE PAGAMENTO						Valor Pago
Dinheiro						42,00

Consulte pela Chave de Acesso em
<http://www.fazenda.gov.br/nfce/consulta>
 4121 0806 8248 4200 0168 6500 1000 0453 8010
 0055 3803

CONSOLIDADOR CNPJ: 76.169.879/0001-61
 NFC-e nº 000045380 Série 001 11/08/2021 12:36:52
 Protocolo de Autorização: 141210955359981
 Data de Autorização 11/08/2021 12:36:57



GRATOS PELA PREFERENCIA
 VOLTE SEMPRE
 Op. MASTER

CPF/CNPJ: 76169879000161
 VALOR DO IMPOSTO APROXIMADO 0,00 (0,00) 00%

Autump

CNPJ: 05.915.600/0001-01 WAGNER DANIEL DE CARVALHO - ME
 Rua Padre Otávio Juliao dos Santos 580 - Ouro Verde
 CAMPO LARGO, PR
 Documento Auxiliar da Nota Fiscal de Consumidor Eletrônica

CODIGO	QTD	UN	VL UNIT	VL TOTAL
7	1	UN	15,00	15,00
LANCHES				

Qtde Total de itens: 1 UN
 Valor Produtos R\$: 15,00
 Descontos R\$: 0,00
 Acréscimos R\$: 0,00
 Valor a Pagar R\$: 15,00
 FORMA DE PAGAMENTO: VALOR PAGO R\$
 Dinheiro: 15,00
 Troco R\$: 0,00

Consulte pela chave de acesso em
<http://www.fazenda.pr.gov.br/nfce/consulta>
 4121 0805 9156 0000 0101 6500 1000 0056 0910 0056 0912

CNPJ: 76.169.879/0001-61
 NFC-e nº 000.005.609 Série 001 14/08/2021 08:49:20
 Via Consumidor
 ÁREA DE MENSAGEM FIN



www.kayser.com.br | 41.3292.1001

CNPJ: 02.958.035/0001-63 ANDREY JOSUE MEOITTI & CIA LTDA
 BR 376 KM 548, SN RODOVIA, PALMEIRA - PR - Fone: 42-3254-1482
 Documento Auxiliar da Nota Fiscal de Consumidor Eletrônica

Codigo	Descrição	Qtd	Un	Vi unit	Vi total
930	REFEIÇÕES	1,00	Un	37,00	37,00
0102 Trib: 1,66					
Qtde. total de itens: 37,00					
Valor total R\$: 37,00					
Valor a pagar R\$: 37,00					
FORMA PAGAMENTO: VALOR PAGO R\$					
Dinheiro: R\$ 37,00					

Consulte pela chave de acesso em:
<http://www.fazenda.pr.gov.br/nfce/consulta>
 4121 0802 9680 3600 0163 6520 0000 2204 3412 1493 2420

CONSUMIDOR CPF: 76.169.879/0001-61
 NFC-e nº 000220434 Série 200 14/08/2021 13:13:25
 Protocolo de Autorização: 141210987652405
 Data de autorização: 14/08/2021 13:14:16

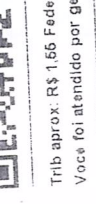

Trib aprox: R\$ 1,66 Federal, Fonte: IBPT/FECOMERCIO PR - 8F6CA7
 Você foi atendido por geral
www.wifesoft.com.br

CNPJ: 16.963.744/0001-41 LPM SCHUCK RESTAURANTE E LANCHONETE LTDA
 ROD. BR 277, KM 137, S/N, SAO LUIZ DO PURUNA, BALSAA NOVA, PR, IE:9060946229
 Documento Auxiliar da Nota Fiscal de Consumidor Eletrônica

#	COD	DESCRICAO	QTD	UN	VL UN	VL TOTAL
001	504	LANCHE	1	UN	27,00	27,00
QTD. TOTAL DE ITENS						
Valor Produtos: 27,00						
Descontos: 0,00						
Acréscimos: 0,00						
VALOR A PAGAR: 27,00						
FORMA DE PAGAMENTO: VALOR						
Dinheiro: 27,00						

Consulte pela chave de acesso em:
<http://www.fazenda.pr.gov.br/nfce/consulta>
 4121 0816 9637 4400 0141 6500 1000 1041 6711 8360 2193

CNPJ: 76.169.879/0001-61 PREFEITURA MUNICIPAL DE RESERVA
 NFC-e nº 000104167- Série: 001
 Emissão: 17/08/2021 17:13:19 - Via Consi
 Protocolo de Autorização:
 141210981187035 17/08/2021 17:13:20



Tributos Incidentes (Lei Federal 12.741/2012): R\$ 8,30
 MEDIA: 0,00

288 Instituto Ayrton Senna
 Avenida
 Senna
 Vila Militar
 Rio de Janeiro - RJ
 CEP: 22251-900
 Fone: (21) 2504-3000
 Fax: (21) 2504-3001
 E-mail: contato@ayrton.org.br
 Site: www.ayrton.org.br

Você pode mudar a educação.
 E a educação pode mudar o Brasil.
 Acesse e faça já sua doação.
www.DoeEducacao.org.br

1175 Josemilda Ap.ª Silva Martins
 Secretária Mun. de Saúde
 Ayrton Senna
 Curitiba - PR
 3374/2021

8 Uma nova luz nasce / www.ayrton.org.br

Yonana Ap.ª de Souza
 Sustante - H. Rocio
 Campo Largo

Josemilda Ap.ª Silva Martins
 Secretária Mun. de Saúde
 Curitiba - PR
 3374/2021

S - 02:51h
 de - 15:51h

Ambulância 244
 Ediane Pilon

Yonana Ap.ª de Souza
 H. Rocio
 Campo Largo

Saída - 02:51h
 Cheg. - 15:51h
 Ambulância 244

Josemilda Ap.ª Silva Martins
 Secretária Mun. de Saúde
 Curitiba - PR
 3374/2021

Ediane Pilon

BRANDELEIRO E BRANDELEIRO LTDA
 CNPJ: 00.326.761/0001-38 - IE: 2011491424
 AV. SOUZA NAVES, 8008 - PIRIQUITOS
 84062-000 - PONTA GROSSA - PR

CNPJ: 05.164.412/0001-80 KUK PANIFICADORA E CONFECITARIA LTDA
 AV SAMUEL KLABIN, 315, CENTRO, TELENACO BOMBA - PR
 Documento Auxiliar da Nota Fiscal de Consumidor Electronica

CODIGO	DESCRICAO	UND	QTD	VALOR	TOTAL
1126	CAFE DA TARDE	UN	1,000	23,00	23,00
Qtde Total de Itens...					001
Total Produtos RS...					23,00
Valor Total R\$.....					23,00

FORMA DE PAGAMENTO VALOR PAGO
 DINHEIRO 23,00

VENDA: 36646 VENDEDOR: 2-PAULA FERNANDA
 www.pr.gov.br/procompf - 0800-41-1512 R. Alameda Cabral, 184
 Centro-Curitiba-PR CEP 80410-210 - Fax (41)3219-7400

Consulte pela Chave de Acesso em:
<http://www.fazenda.pr.gov.br/>
 4121 0805 1644 1200 0180 6500 3000 0036 2910 0036 6451

NFC-e: 3629 Serie: 3 19/08/2021 18:34:13
 Via Consumidor
 CPF/CNPJ: 76169879000161 --- 1 CONSUMIDOR
 Autorizacão: 141210987994453 19/08/2021 18:34:30



Documento emitido por ME ou EPP optante pelo Simples Nacional, não gera direito a crédito fiscal de IPI. Trib aprox RS: 3,09 (Fed), 4,14 (Est) e 0,00 (Mun) Fonte: IDPT - W799E1

Documento Auxiliar da Nota Fiscal de Consumidor Final

Código	Descrição	Qtde UN	Vi Unit	Vi Total
247	REFEICAO	1 UN	27,00	27,00
SUBTOTAL R\$				27,00
Qtde Total de Itens				000
Descontos R\$				0,00
Acréscimos R\$				0,00
VALOR TOTAL R\$				27,00
FORMA PAGAMENTO				VALOR PAGO
Dinheiro				27,00

Consulte pela chave de acesso em
<http://www.fazenda.pr.gov.br/nfce/consulta>
 4121 0800 3267 6100 0138 6500 2000 0144 0410 0014 4053



CONSUNIDOR CNPJ:
 76.169.879/0001-61
 NFC-e nº: 000.014.404 Série 002
 Dt. Emis.: 19/08/2021 10:12:08

Protocolo de Autorização
 141210987994372 19/08/2021 10:12:09

Valor aproximado dos impostos por estesia
 Fed R\$ 1,13 Est R\$ 0,00 Mun R\$ 0,00
 Valor aproximado dos tributos desde cupom R\$ 1,13
 (Conforme Lei Fed. 12.741/12) - Fonte IBPT

sysFasFcod - Sistema de Gestão para Bares e Restaurantes
 Futura System Informatica (45) 9 8408-0315

PANIFICADORA SUFT
 CNPJ: 01.465.065/0001-10 MARUSAK & MARUSAK LTDA - ME
 AV HARECHAL F. PEIXOTO, 908 ALTO DAS OLIVEIRAS Telenaco Bomba-PR
 84266-010

I.E.: 901.17121-15

Documento Auxiliar da Nota Fiscal de Consumidor Electronica

#	Código	Descrição	Qtde	Un	Valor unit.	Valor total
001	1132	X-BACON	1	UN X	13,00	13,00
002	74	COCA COLA PET 600ML	1	UN X	7,00	7,00
003	680	AGUA CRISTAL PET 500ML SG	1	UN X	2,00	2,00
Qtde. Total de Itens						003
Valor Total R\$						22,00
FORMA DE PAGAMENTO						VALOR PAGO R\$
Dinheiro						22,00

Consulte pela Chave de Acesso em
<http://www.fazenda.pr.gov.br/nfce/consulta>
 4121 0801 4630 6000 0110 8500-1000 0859 0810 0066 1687
 CONSUMIDOR - CNPJ 76.169.879/0001-61

NFC-e nº 000085908 Série 001 17/08/2021 10:50:47
 Protocolo de Autorização: 141210978954867
 Data de Autorização: 17/08/2021 10:50:47



Tributos Totais Incidentes (Lei Federal 12.741/12): R\$ 4,88
 SISTEMA DE GESTAO SCS6S - (42) 4141-1234

Alta Rodulina Femenin
Tilmanaco Ponta Grossa JDF

Davida = 18:00h
chugada = 20:00h
21:00

Josemilda Ap. Silva Martins
Secretaria Muni. de Saúde
Port. 3374/2021
Ambulancia 278

Eliane P. da

RESTAURANTE & LANCHONETE
ESTRELA DE PRATA Prime
Vanda Maria Gomes
(42) 3239-7158
Ponta Grossa
Av. Souza Naves, 8008
Bairro Periquitos - Ponta Grossa - PR
D. 07:10h
D. 11:00h

RESTAURANTE & LANCHONETE
ESTRELA DE PRATA Prime
Josemilda Ap. Silva Martins
Secretaria Muni. de Saúde
(42) 3239-7158
Ponta Grossa - PR
Av. Souza Naves, 8008
Bairro Periquitos - Ponta Grossa - PR

RESTAURANTE & LANCHONETE
ESTRELA DE PRATA Prime
Eliane P. da
Bairro Periquitos - Ponta Grossa - PR
(42) 3239-7158

RÓTULOS BOBINAS ETIQUETAS - CNPJ: 03.996.895/0001-54 (Ato COTEPE 034/2011)
KPH 48/53 - E-mail: vendas@thibobinas.com.br

Fone: (41) 3311-9990 - E-mail: vendas@thibobinas.com.br

RTS - CNPJ: 03.996.895/0001-54 (Ato COTEPE 034/2011)
KPH 48/53 (AC 51/13) - contém 30x80cm - Para uso em ECF
1-9990 - E-mail: vendas@thibobinas.com.br

Os dados impressos têm vida útil de 5/7 anos desde que se evite contato direto com plásticos, solventes ou produtos químicos, bem como a exposição ao calor e umidade excessiva, luz solar e iluminação de lâmpadas fluorescentes.

Os dados impressos têm vida útil de 5/7 anos desde que se evite contato direto com plásticos, solventes ou produtos químicos, bem como a exposição ao calor e umidade excessiva, luz solar e iluminação de lâmpadas fluorescentes.

Os dados impressos têm vida útil de 5/7 anos desde que se evite contato direto com plásticos, solventes ou produtos químicos, bem como a exposição ao calor e umidade excessiva, luz solar e iluminação de lâmpadas fluorescentes.

Elia Pachilha PA Silveira
marcos Adubius Bopata
JDF - Tilmanaco Ponta Grossa

Davida = 08:46h
chugada = 12:06h

Josemilda Ap. Silva Martins
Secretaria Muni. de Saúde
Port. 3374/2021
Ambulancia 283

Eliane P. da

RESTAURANTE PARIPA
NEURI ANTONIO VALER & CIA LTDA
RUD. DO CAFE BR-376, SN, DIST CAETANO RENEDES
116461 - PR - Fone: 42 32461106
CNPJ: 78.728.359/0001-77 IE: 2070067895

Documento Auxiliar da Nota Fiscal de Consumidor Eletrônica

CODIGO	DESCRICAO	QDDE	VL UNIT	VL TOTAL	CST	CARGA_TR
000291	X BACON	1,00	UN = 13,50 (102 3,11)			
000089	SUCOS NATURAL	1,00	UN = 5,50 (102 1,82)			
000084	PINGAÇO GRANDE	1,00	UN = 4,00 (102 1,32)			

Qtde. total de itens 3

Valor total R\$ 23,00
FORMA PAGAMENTO VALOR PAGO R\$ 23,00
Dinheiro

Consulte pela chave de acesso em:

<http://www.fazenda.pr.gov.br/nfcec/consulta>
4121 0878 7283 5900 0177 8500 3000 2408 3812 1513 6529

CONSUMIDOR CNFJ: 76.169.879/0001-61
MUNICIPIO DE RESERVA
AV. CEL. RUGERIO BORBA SN
centro
Reserva - PR

NFC-e nº 000240856 Série 003 20/08/2021 05:56:15
Protocolo de Autorização: 14121091918476
Data de autorização 20/08/2021 05:56:16



Trib aprox: R\$ 2,11 Federal, R\$ 4,14 Estadual, Fonte: IBPT/FECU
NFC-e nº 000240856

Você foi atendido por Administrador

www.viesoft.com.br

v2.0.0

RESTAURANTE PARIPA
NEURI ANTONIO VALER & CIA LTDA
RUD. DO CAFE BR-376, SN, DIST CAETANO RENEDES
116461 - PR - Fone: 42 32461106
CNPJ: 78.728.359/0001-77 IE: 2070067895

Documento Auxiliar da Nota Fiscal de Consumidor Eletrônica

CODIGO	DESCRICAO	QDDE	VL UNIT	VL TOTAL	CST	CARGA_TR
000005	FILE COM POLENTA E SALADA	1,00	UN = 20,00 (102 0,84)			
000002	PINGAÇO	1,00	UN = 3,00 (102 0,99)			

Qtde. total de itens 2

Valor total R\$ 23,00
FORMA PAGAMENTO VALOR PAGO R\$ 23,00
Dinheiro

Consulte pela chave de acesso em:

<http://www.fazenda.pr.gov.br/nfcec/consulta>
4121 0878 7283 5900 0177 8500 3000 2408 8712 1513 7015

CONSUMIDOR CPF: 76.169.879/0001-61
NFC-e nº 000240887 Série 003 20/08/2021 14:57:49
Protocolo de Autorização: 141210994210919
Data de autorização 20/08/2021 14:57:50



Trib aprox: R\$ 1,29 Federal, R\$ 0,54 Estadual, Fonte: IBPT/FECU
NFC-e nº 000240887

Você foi atendido por Administrador

www.viesoft.com.br

v2.0.0

RESTAURANTE PARIPA
NEURI ANTONIO VALER & CIA LTDA
RUD. DO CAFE BR-376, SN, DIST CAETANO RENEDES
116461 - PR - Fone: 42 32461106
CNPJ: 78.728.359/0001-77 IE: 2070067895

Documento Auxiliar da Nota Fiscal de Consumidor Eletrônica

CODIGO	DESCRICAO	QDDE	VL UNIT	VL TOTAL	CST	CARGA_TR
000001	COMERCIAL	1,00	UN = 26,50 (102 1,11)			
000071	REFRIGERANTE 600 ML	1,00	UN = 6,50 (500 1,50)			
000078	ÁGUA COM GAS	1,00	UN = 3,50 (500 0,81)			

Qtde. total de itens 3

Valor total R\$ 36,50
FORMA PAGAMENTO VALOR PAGO R\$ 36,50
Dinheiro

Consulte pela chave de acesso em:

<http://www.fazenda.pr.gov.br/nfcec/consulta>
4121 0878 7283 5900 0177 8500 3000 2411 6812 1513 9650

CONSUMIDOR CNFJ: 76.169.879/0001-61
MUNICIPIO DE RESERVA
AV. CEL. RUGERIO BORBA SN
centro

Reserva - PR
NFC-e nº 000241168 Série 003 23/08/2021 23:11:24
Protocolo de Autorização: 141211010041661
Data de autorização 23/08/2021 23:11:29



Trib aprox: R\$ 1,62 Federal, R\$ 1,80 Estadual, Fonte: IBPT/FECU
NFC-e nº 000241168

Você foi atendido por Administrador

www.viesoft.com.br

v2.0.0

11ª Janela de Seiva Suma-
raiz - FDF - Gestalt
Telmaco Barber

Saida: 20:18h
chegada: 23:58h

Ambulancia 278

Joselinda Ap. Silva Martins
Secretaria Mun. de Saude
Port. 3374/2021

Ediane P. L. M.

Mary Elly F. Silva
Clínica Sam T-Barba

Joselinda Ap. Silva Martins
Secretaria Mun. de Saude
Port. 3374/2021

Saida: 13:01h e
Chegada: 18:00h

Ambulancia 244

Ediane P. L. M.

Unidade dos Santos Rosa
Hospital Infantil
Ponta Grossa.

Saida: 00:22h
chegada: 06:40h

Ambulancia 283

Joselinda Ap. Silva Martins
Secretaria Mun. de Saude
Port. 3374/2021

Ediane P. L. M.

RESTAURANTE PARIPA

NEURI, ANTONIO VALER & CIA LTDA

RUD. DO CAFE BR-376, SM, DIST CAETANO MENDES

118631 - PR - Fone: 42 32461106

CNPJ: 78.728.359/0001-77 IE: 2070067695

Documento Auxiliar da Nota Fiscal de Consumidor Eletrônica

CODIGO | DESCRICAO | QTD | VL UNIT | VL TOTAL | CST | CARGA IR

000001 COMERCIAL 1,00 UN = 28,50 (102 1,11)
000071 REFRIGERANTE 600 HL 1,00 UN = 6,50 (500 1,50)
000078 AGUA COM GAS 1,00 UN = 3,50 (500 0,81)

Orde. total de itens 3

Valor total R\$ 36,50

FORMA PAGAMENTO VALOR PAGO R\$ 36,50

Dinheiro

Consulte pela chave de acesso em:

http://www.fazenda.pr.gov.br/nfce/consulta
4121 0878 7283 5900 0177 6500 3000 2416 5712 1514 4806

CONSUMIDOR CNPJ: 76.169.879/0001-61

MUNICIPIO DE RESERVA

AV CEL. ROGERIO BORBA SN

centro

Reserva - PR

NFC-e nº 000241657 Serie 003 29/08/2021 11:12:02

Protocolo de Autorização: 14121103425421

Data de autorização 29/08/2021 11:12:03



trib aprox: R\$ 1,62 Federal, R\$ 1,80 Estadual, Fonte: IBPI/FECU

MERCIO PR - 020353

Voce foi atendido por Administrador

www.uilesoft.com.br

v2 0 0

RESTAURANTE PARIPA

NEURI ANTONIO VALER & CIA LTDA

RUD. DO CAFE BR-376, SM, DIST CAETANO MENDES

118631 - PR - Fone: 42 32461106

CNPJ: 78.728.359/0001-77 IE: 2070067695

Documento Auxiliar da Nota Fiscal de Consumidor Eletrônica

CODIGO | DESCRICAO | QTD | VL UNIT | VL TOTAL | CST | CARGA IR

000001 COMERCIAL 1,00 UN = 28,50 (102 1,11)
000071 REFRIGERANTE 600 HL 1,00 UN = 6,50 (500 1,50)
000034 GATORADE/powdered 1,00 UN = 7,00 (102 1,67)
000078 AGUA COM GAS 1,00 UN = 3,50 (500 0,81)
000077 AGUA JUNIOR 1,00 UN = 2,50 (500 0,58)

Orde. total de itens 5

Valor total R\$ 46,00

FORMA PAGAMENTO VALOR PAGO R\$ 46,00

Dinheiro

Consulte pela chave de acesso em:

http://www.fazenda.pr.gov.br/nfce/consulta
4121 0878 7283 5900 0177 6500 3000 2413 9612 1514 2155

CONSUMIDOR CNPJ: 76.169.879/0001-61

MUNICIPIO DE RESERVA

AV CEL. ROGERIO BORBA SN

centro

Reserva - PR

NFC-e nº 000241396 Serie 003 25/08/2021 20:55:44

Protocolo de Autorização: 141211019062715

Data de autorização 25/08/2021 20:55:43



trib aprox: R\$ 2,16 Federal, R\$ 3,51 Estadual, Fonte: IBPI/FECU

MERCIO PR - 020353

Voce foi atendido por Administrador

www.uilesoft.com.br

v2 0 0

CNPJ: 05.164.412/0001-80 KUK PANIFICADORA E CONFEITARIA LTDA

AV SAMUEL KLARIN,315, CENTRO, TELEMACO BORBA - PR

Documento Auxiliar da Nota Fiscal de Consumidor Eletrônica

CODIGO | DESCRICAO | QTD | VL UNIT | VL TOTAL
1113 CAFE DA MANHA 3 UN 1,000 20,00 20,00

Orde total de itens: 001

Total Produtos Rs...: 20,00

Valor Total Rs.....: 20,00

FORMA DE PAGAMENTO VALOR PAGO

DINHEIRO 20,00

VENDA: 38677 VENDEDOR: 2-PAULA FERNANDA

www.pr.gov.br/procomp - 0800-41-1512 R. Alameda Cabral, 184

Centro-Curitiba-PR CEP 08410-210 - Fax(41)3219-7400

Consulte pela Chave de Acesso em:

http://www.fazenda.pr.gov.br/

NFC-e: 3658 Serie: 3 25/08/2021 09:05:12

Via Consumidor: 141211014975775

CPF/CNPJ: 76169879000161 - 11 CONSUMIDOR

Autorizacao: 141211014975775 25/08/2021 09:05:17



Documento emitido por NE ou EPP optante pelo Simples Nacional, nao gera direito a credito fiscal de IPI.Trib aprox Rs: 2.69 (Fed), 3.60 (Est) e 0.00 (Mun) Fonte: IBPT - W79E1

Bianchiuel. Minas de Mucuna
Arumira Sdm
Telmaco Borta

Partida: 08:42h

Chegada: 12:00h

Joseilda Ap. Siva Martins
Secretaria Mun. de Saude
Port. 3374/2021

Ambulancia 278

Eliane Pular

Busear alta moica.
Volmir Proença Batista
Hospital Regional P. Grana.
Gabriela Beira myketen
Hospital Rocio Campo Largo

Saida: 20:00h.

Chegada: 04:00h

Ambulancia 214

Joseilda Ap. Siva Martins
Secretaria Mun. de Saude
Port. 3374/2021

Eliane Pular

Gabriele Ap B. myketen
Volmir Bortole
Campo Largo + P. Gr.

Saida: 20:30h

Chegada: 04:19h

Joseilda Ap. Siva Martins
Secretaria Mun. de Saude
Port. 3374/2021

Eliane Pular

Ambulancia 214

**Restaurante
Lanchonete**
ROTA 376
Km 410

SIMONE DE LOURDES BETIM
CNPJ: 34.010.711/0001-69 - IE: 9083641638 - IM:
ROD. BR 376 KM410,, 001 - CAETANO MENDES
TIBAGI - PR

**DANFE NFC-e - Documento Auxiliar
da Nota Fiscal de Consumidor Eletrônica**

QTD	VL.UNIT	VL.TOTAL
1	28,90	28,90
D. TOTAL DE ITENS		1
Valor Produtos		28,90
Descontos		0,00
Recebimentos		0,00
VALOR A PAGAR		28,90
FORMA DE PAGAMENTO		VALOR
Cheiro		28,90
Formação dos Tributos Totais Incidentes (Lei Federal 12.741/2012):		9,27
Emissor.: ADMIN		

ÁREA DE MENSAGEM FISCAL

Número: 000.001.461 - Série: 001
Emissão 20/08/2021 21:45:19 - Via Estabelecimento

Consulte pela chave de acesso em:
<http://www.fazenda.pr.gov.br/nfce/consulta>

CHAVE DE ACESSO

121 0834 0107 1100 0169 6500 1000 0014 6118 9560 5444

CONSUMIDOR

CNPJ: 76.169.879/0001-61 CONSUMIDOR
---, 000
--- - TIBÁGI/PR

Consulta via leitor de QR Code



Protocolo de Autorização

NFe sem Autorização de Uso da SEFAZ

Antônio de Souza Costa
R. 01 - Vila do Bonfim
Avaliação e tratamento

recebido em 19/3/21,
dia 22/3/21

Joseilda Ap. Silva Martins
Secretária Mun. de Saúde
Port. 3374/2021

Substância 503

Clara P. L.

Visualização de arquivos



Agência débito: 2523-2
Conta débito: 5224-8
CPF/CNPJ: 76169879/0001-61 MUNICÍPIO DE RESERVA

Banco: 341
Agência crédito: 3854-
Conta crédito: 14489-0
Favorecido: ELIANE SANTOS RIBEIRO PILAR
Documento empresa: 00000016130000022239
Data pagamento: 20/09/2021
Valor pagamento: 655,73
Documento banco: 00000890000323123502
Data real pagamento: 20/09/2021
Valor real pagamento: 655,73
Autenticação: B966DAA8C37BDFDB

