



Município de Reserva - PR

CNPJ: 76169879000161 IE:
Endereço: Av. Cel Rogério Borba, 741 CEP: 84320000 Cidade: Reserva
Fone: 32768300 Fax:

NOTA DE PAGAMENTO (EM PREVISÃO)

Número	Data	Previsão Nº	Liquidação Nº	Empenho Nº	Requisição Nº
	30/07/2021	3614	3076/2021	2818/2021	

Licitação

Tipo _____ Número _____
Sem licitação

Contrato/Aditivo

Seqüência Contrato _____ Aditivo _____ Início da vigência Fim da vigência Fim da vig. atualizada Início da execução Fim da execução Fim da exe. atualizada

Credor

Fornecedor **RENATO FRANCISCO DA CRUZ** Matrícula 25254-9 CPF/CNPJ 054.923.969-35

Endereço RUA CHARLES VIANA DE HOLLEBEN, 292 - CASA Bairro CRUZEIRO

Cidade/UF Reserva/PR CEP 84320-000 Fone 4299142989 Tipo de conta bancária Conta Corrente Banco 341 Agência 3854 Conta 21213-5

Classificação da despesa

2010 06 SECRETARIA DE SAÚDE E VIGILÂNCIA SANITÁRIA
06.001 DEPARTAMENTO DE SAÚDE
10.122.0006.2038 Atividades do Gabinete do Secretário de Saude
3.3.90.39.41.00 FORNECIMENTO DE ALIMENTAÇÃO

Valor
R\$ 708,90

Outras informações

Retenções

Total de retenções
R\$ 0,00

Valor líquido
R\$ 708,90

Servidor que autorizou o pagamento

269531 - LUCAS MACHADO RIBEIRO

Recursos

00303 - Saúde - Receitas Vinculadas (E.C. 29/00 - 15%) Documento _____ Data 30/07/2021 Valor R\$ 708,90
Conta bancária 80799 - BANCO DO BRASIL

Recibo

Recebi do Município de Reserva, a importância de Setecentos e Oito Reais e Noventa Centavos, referente ao pagamento do empenho número 2818/2021.

Assinatura: _____

Reserva, ____/____/____

LUCAS MACHADO RIBEIRO
Prefeito Municipal

JOCELIA TEREZINHA FAUSTIN SZEREMETA
Secretário(a) de Administração e Finanças

Município de Reserva - PR

CNPJ: 76169879000161 IE:
 Endereço: Av. Cel Rogério Borba, 741 CEP: 84320000 Cidade: Reserva
 Fone: 32768300 Fax:

NOTA DE LIQUIDAÇÃO

Número **3076/2021** Emitido em **30/06/2021** Requisição Nº _____ Empenho Nº **2818/2021**

Licitação Tipo **Sem licitação** Número _____

Contrato/Aditivo Sequência **Contrato** Aditivo _____ Início da vigência _____ Fim da vigência _____ Fim da vig. atualizada _____ Início da execução _____ Fim da execução _____ Fim da exe. atualizada _____

Credor **RENATO FRANCISCO DA CRUZ** Matrícula **25254-9** CPF/CNPJ **054.923.969-35**
 Fornecedor _____ Bairro **CRUZEIRO**
 Endereço **RUA CHARLES VIANA DE HOLLEBEN, 292 - CASA**
 Cidade/UF **Reserva/PR** CEP **84320-000** Fone **4299142989** Tipo de conta bancária **Conta Corrente** Banco **341** Agência **3854** Conta **21213-5**

Classificação da despesa
 06 SECRETARIA DE SAÚDE E VIGILÂNCIA SANITÁRIA **Saldo do empenho R\$ 708,90**
 06.001 DEPARTAMENTO DE SAÚDE **Valor liquidado R\$ 708,90**
 10.122.0006.2038 Atividades do Gabinete do Secretário de Saude
 3.3.90.39.41.00 FORNECIMENTO DE ALIMENTAÇÃO **Saldo a Liquidar R\$ 0,00**
 2010 00303 Saúde - Receitas Vinculadas (E.C. 29/00 - 15%)

Outras informações _____

Retenções **Total de retenções R\$ 0,00**
Valor líquido R\$ 708,90

Servidor que autorizou a liquidação **922031 - ANA MARIA PACHALKI**

Histórico _____

Documentos fiscais	Tipo	Número	Série	Emissão	Valor	Tipo	Número	Série	Emissão	Valor
Cupom Fiscal		16785	1	16/06/2021	35,00	Cupom Fiscal	47653	1	16/06/2021	17,00
Cupom Fiscal		16777	1	15/06/2021	35,00	Cupom Fiscal	26102	1	15/06/2021	20,00
Cupom Fiscal		235858	1	14/06/2021	20,50	Cupom Fiscal	216082	1	12/06/2021	20,00
Cupom Fiscal		235663	1	11/06/2021	20,50	Cupom Fiscal	26050	1	11/06/2021	20,00
Cupom Fiscal		235450	1	09/06/2021	20,50	Cupom Fiscal	44604	1	09/06/2021	37,00
Cupom Fiscal		26015	1	08/06/2021	20,00	Cupom Fiscal	7518	1	07/06/2021	18,00
Cupom Fiscal		1998	1	07/06/2021	38,90	Cupom Fiscal	25996	1	05/06/2021	20,00
Cupom Fiscal		3280	1	04/06/2021	20,00	Cupom Fiscal	25983	1	03/06/2021	20,00
Cupom Fiscal		235104	1	02/06/2021	39,00	Cupom Fiscal	47351	1	01/06/2021	20,00
Cupom Fiscal		1961	1	01/06/2021	40,00	Cupom Fiscal	25939	1	31/05/2021	20,00
Cupom Fiscal		234742	1	23/05/2021	20,50	Cupom Fiscal	1939	1	27/05/2021	40,00
Cupom Fiscal		3887	1	27/05/2021	20,00	Cupom Fiscal	44507	1	26/05/2021	37,00
Cupom Fiscal		4950	1	21/05/2021	15,00	Cupom Fiscal	5050	1	21/05/2021	35,00
Cupom Fiscal		5061	1	25/05/2021	40,00					

Município de Reserva - PR

CNPJ: 76169879000161 IE:
Endereço: Av. Cel Rogério Borba, 741 CEP: 84320000 Cidade: Reserva
Fone: 32768300 Fax:

NOTA DE EMPENHO

Número **2818/2021** Tipo **Ordinário** Emitido em **30/06/2021** Requisição Nº Req. Compra Nº

Licitação
Tipo **Sem licitação** Número

Contrato/Aditivo
Sequência Contrato Aditivo Início da vigência Fim da vigência Fim da vig. atualizada Início da execução Fim da execução Fim da exe. atualizada

Credor
Fornecedor **RENATO FRANCISCO DA CRUZ** Matrícula **25254-9** CPF/CNPJ **054.923.969-35**

Endereço **RUA CHARLES VIANA DE HOLLEBEN, 292 - CASA** Bairro **CRUZEIRO**
Cidade/UF **Reserva/PR** CEP **84320-000** Fone **4299142989** Tipo de conta bancária **Conta Corrente** Banco **341** Agência **3854** Conta **21213-5**

Classificação da despesa
06 SECRETARIA DE SAÚDE E VIGILÂNCIA SANITÁRIA **Saldo anterior R\$ 41.705,43**
06.001 DEPARTAMENTO DE SAÚDE **Valor empenhado R\$ 708,90**
10.122.0006.2038 Atividades do Gabinete do Secretário de Saude
3.3.90.39.41.00 FORNECIMENTO DE ALIMENTAÇÃO **Saldo atual R\$ 40.996,53**
2010 00303 Saúde - Receitas Vinculadas (E.C. 29/00 - 15%)
Do Exercício

Outras informações

Histórico
VALOR QUE SE EMPENHA REFERENTE A RESSARCIMENTO DE DESPESAS COM VIAGEM DO MOTORISTA DO DPTO DE SAÚDE.

LUCAS MACHADO RIBEIRO
Prefeito Municipal

FORMULÁRIO DE PRESTAÇÃO DE CONTAS OU DE REEMBOLSO DE DESPESAS PARA VIAGEM

Requerente	RENATO FRANCISCO DA CRUZ
Matrícula	
Lotação	Secretária de saúde
Agência	
Conta	
Especificação	RESARCIMENTO

RELAÇÃO DE NOTAS FISCAIS E RECIBOS ANEXADOS

Veículo Utilizado	Nota/ Recibo n°	Data	Valor	Hora	Destino	Fornecedor/Prestador	Visto Sec. Adm e Fin.
277	16785	16/06/21	35,00	12:25	CURITIBA	RESTAURANTE E LANCHONETE TIBALDI	
277	47653	16/06/21	17,00	06:07	CURITIBA	ARESTIDES PSCHIEDT	
210	16777	15/06/21	35,00	12:57	CAMPO LARGO	RESTAURANTE E LANCHONETE TIBALDI	
210	26102	15/06/21	20,00	08:56	CAMPO LARGO	CHURRASCARIA MONTE ALEGRE	
210	235858	14/06/21	20,50	08:43	TELEMACO BORBA	RESTAURANTE PARIPA	
210	26082	12/06/21	20,00	08:29	TELEMACO BORBA	CHURRASCARIA MONTE ALEGRE	
210	235663	11/06/21	20,50	08:49	TELEMACO BORBA	RESTAURANTE PARIPA	
210	26050	10/06/21	20,00	08:54	TELEMACO BORBA	CHURRASCARIA MONTE ALEGRE	
210	235450	09/06/21	20,50	08:46	TELEMACO BORBA	RESTAURANTE PARIPA	
210	44604	09/06/21	37,00	11:31	TELEMACO BORBA	RESTAURANTE BOM GOSTO	
210	26015	08/06/21	20,00	08:28	TELEMACO BORBA	CHURRASCARIA MONTE ALEGRE	
210	7518	07/06/21	18,00	08:27	PONTA GROSSA	LANCHONETE REINECKE	
210	1998	07/06/21	38,90	15:26	PONTA GROSSA	RESTAURANTE SABOR DA CASA	
210	25996	05/06/21	20,00	08:17	TELEMACO BORBA	CHURRASCARIA MONTE ALEGRE	
210	3280	04/06/21	20,00	08:50	TELEMACO BORBA	KUK PANIFICADORA	
210	25983	03/06/21	20,00	08:23	TELEMACO BORBA	CHURRASCARIA MONTE ALEGRE	
210	235104	02/06/21	39,00	12:52	PONTA GROSSA	RESTAURANTE PARIPA	
210	47351	01/06/21	20,00	06:18	CAMPO LARGO	ARESTIDES PSCHIEDT	
210	1961	01/06/21	40,00	12:22	CAMPO LARGO	RESTAURANTE SABOR DA CASA	
210	25939	31/05/21	20,00	08:20	TELEMACO BORBA	CHURRASCARIA MONTE ALEGRE	
210	234742	28/05/21	20,50	09:00	TELEMACO BORBA	RESTAURANTE PARIPA	
210	1939	27/05/21	40,00	11:19	CAMPO LARGO	RESTAURANTE SABOR DA CASA	
210	3887	27/05/21	20,00	05:50	CAMPO LARGO	PIES E MEOTTI RESTAURANTE	
210	44507	26/05/21	37,00	11:21	TELEMACO BORBA	RESTAURANTE BOM GOSTO	
210	4950	21/05/21	15,00	15:48	PONTA GROSSA	BRANDLERO E BRANDELERO	
210	5050	21/05/21	35,00	13:28	PONTA GROSSA	RESTAURANTE ILEIA	
210	5061	25/05/21	40,00	13:03	PONTA GROSSA	RESTAURANTE ILEIA	
			Valor Restituído		708,90		

Assinatura com Identificação do Responsável

Renato F Cruz

Prefeitura Municipal de Reserva, ____ de ____ de ____
PARA USO EXCLUSIVO DA SECRETARIA MUNICIPAL DE ADMINISTRAÇÃO E FINANÇAS
Prestação de Contas:

APROVADA () DESAPROVADA Valor a restituir: R\$ () APROVADA EM PARTE, Valor a restituir R\$

Observações:

CELIA T. SZEREMETA
Prefeitura Municipal de Reserva, 30 de Junho de 2021 de 2021
EC. DE ADMINISTRAÇÃO E FINANÇAS
SECRETARIA: 3031/2021

Ana Maria Pachalki
Secretária Interina de Saúde
Assinatura de Sec. Saúde



NFC-e

RESTAURANTE E LANCHINETE TABALDI LTDA - ME
CNPJ: 97.499.479/0001-94
RUD BR 277 KM 126, S/N, Centro
Campo Largo - PR

DANFE NFC-e - Documento Auxiliar
da Nota Fiscal Eletrônica para Consumidor Final
Não permite o aproveitamento de crédito de ICMS

Cod.	Descrição	Qtde. Un.	VL Unit.	VL Total.
52	ALMOÇO	1 UN	35,00	35,00
QTD. TOTAL DE ITENS		1		35,00
VALOR TOTAL (R\$)				35,00
FORMA PAGAMENTO				VALOR PAGO (R\$)
Dinheiro				35,00

Tributos Totais Incidentes (Lei Federal 12.741/2012) 0,96

EMITIDA EM CONTINGÊNCIA

Número: 16785 Série: 1 Emissão: 16/06/2021 12:25:34
Consulte pela Chave de Acesso em:

<http://www.fazenda.pr.gov.br/nfce/consulta>
CHAVE DE ACESSO
4121 0697 4994 7900 0194 6500 1000 0167 8590 4812 4260

CONSUMIDOR

CNPJ: 76.169.879/0001-61 Prefeitura Municipal de Reserva

Consulte via leitor de QR Code:



DANFE IMPRESSO EM CONTINGÊNCIA. MOTIVO: FALHA NO ENVIO DO LOTE - SE

CNPJ: 78.433.836/0001-77 ARESTIDES PSCHIEDT -
RESTAURANTE - ME
BR 277, KM 139, S/N - BOQUEIRÃO
BALSAS NOVA, PR

Documento Auxiliar da Nota Fiscal de Consumidor Eletrônica

CODIGO	DESCRIÇÃO	QTD UN	VL UNIT	VL TOTAL
7	café	1 UN	17,00	17,00
QTD. Total de itens		1		17,00
Valor Produtos R\$				17,00
Descontos R\$				0,00
Acréscimos R\$				0,00
Valor a Pagar R\$				17,00
FORMA DE PAGAMENTO				VALOR PAGO R\$
Dinheiro				17,00
Troco R\$				0,00

Consulte pela chave de acesso em

<http://www.fazenda.pr.gov.br/nfce/consulta>

4121 0678 4338 3600 0177 6500 1000 0476 5310 0476 5315

CNPJ: 76.169.879/0001-61 MUNICIPIO DE RESERVA
Avenida Coronel Rogeno Borba, 741
Centro - RESERVA/PR

NFC-e nº 000.047.663 Série 001 16/06/2021 06:07:01

ÁREA DE MENSAGENS FISCAIS
Uma Consumidor



www.kayser.com.br | 41.3282.1001

NFC-e

RESTAURANTE E LANCHINETE TABALDI LTDA - ME
CNPJ: 97.499.479/0001-94
RUD BR 277 KM 126, S/N, Centro
Campo Largo - PR

DANFE NFC-e - Documento Auxiliar
da Nota Fiscal Eletrônica para Consumidor Final
Não permite o aproveitamento de crédito de ICMS

Cod.	Descrição	Qtde. Un.	VL Unit.	VL Total.
52	ALMOÇO	1 UN	35,00	35,00
QTD. TOTAL DE ITENS		1		35,00
VALOR TOTAL (R\$)				35,00
FORMA PAGAMENTO				VALOR PAGO (R\$)
Dinheiro				35,00

Tributos Totais Incidentes (Lei Federal 12.741/2012) 0,96

EMISSÃO NORMAL

Número: 16777 Série: 1 Emissão: 15/06/2021 12:57:21
Consulte pela Chave de Acesso em:

<http://www.fazenda.pr.gov.br/nfce/consulta>
CHAVE DE ACESSO
4121 0697 4994 7900 0194 6500 1000 0167 7710 0526 6014

CONSUMIDOR

CNPJ: 76.169.879/0001-61 Prefeitura Municipal de Reserva

Consulte via leitor de QR Code:



Protocolo de Autorização: 141210698850121 15/06/2021 12:57:20

Remato 3 vy

(210)

T. b - c Yango

S: 04:00

C: 14:00

Ana Maria Pachalki
Secretária Interina de Saúde
Port: nº 3262/2021

Remato 3 vy

(277)

Amabilis

S: 04:00

C: 18:10

Ana Maria Pachalki
Secretária Interina de Saúde
Port: nº 3262/2021

Remato 3 vy

(274)

Amabilis

S: 04:00

C: 18:10

Ana Maria Pachalki
Secretária Interina de Saúde
Port: nº 3262/2021

Churrascaria Monte Alegre

CNPJ: 08.719.065/0001-01 M.R. Menegatti & Menegatti Ltda.
Rodovia do Papel PR 160, 0 - Km 212
CEP: 84275-000 - Harmonia
Fone: (42) 32724916 - TELEMACO BORBA - PR
Documento Auxiliar da Nota Fiscal de Consumidor Eletrônica

Item	Código	Descrição	Qtde Un.	Vi. Unit	Vi. Total
001	2105	CAFE DIVERSOS 1 Un			20,00

QTD	TOTAL DE ITENS	Valor Total R\$
001		20,00
	FORMA DE PAGAMENTO	Valor Pago
	Dinheiro	20,00

Consulte pela Chave de Acesso em:
<http://www.dfeportal.fazenda.pr.gov.br/dfe-portal/res/servico/consultaNFCe?>
4121 0608 7190 6500 0101 6500 1000 0260 8214 5157 6564



CONSUMIDOR - CNPJ:
76.169.879/0001-61
NFC-e Nº 000026082 Série 001
12/06/2021 08:29:20
Protocolo de Autorização:
141210685715850
Data de Autorização 12/06/2021
08:29:20

Tributos Totais Incidentes (Lei Federal 12.741/2012): 2,24

Trib aprox R\$ 0.84 Federal e R\$ 1.40 Est.
Fonte: IBPT/FECOMERCIO 5DCOAE;

RESTAURANTE PARIPA

NEURI ANTONIO VALER & CIA LTDA
ROD. DO CAFE BR-376, SM. GUST CAETANO MENDES
TIBAGI - PR. - Fone: 42 32461106
CNPJ: 78.728.359/0001-77 IE: 2070067695

Documento Auxiliar da Nota Fiscal de Consumidor Eletrônica

QTD	DESCRICO	QDDE	VL UNIT	VL TOTAL	CST	CARGA_TR
000006	SALGADOS FRITOS 3,00 UN X 5,00 = 15,00 (102 0,63)					
000072	REFRIGERANTE LATA 1,00 UN = 5,50 (500 1,27)					

Qtde. total de itens 2

Valor total R\$	VALOR PAGO R\$
20,50	20,50

Consulte pela chave de acesso em:

<http://www.fazenda.pr.gov.br/nfoc/consulta>
4121 0678 7283 5900 0177 6500 3000 2358 5812 1508 4663
CONSUMIDOR CPF: 76.169.879/0001-61

NFC-e nº 000235858 Série 003 14/06/2021 08:43:35
Protocolo de Autorização: 141210693337622
Data de autorização 14/06/2021 08:43:35



Tr ib aprox: R\$ 0,84 Federal e R\$ 1,40 Estadual
HERCIO PR - 020353
Voce foi atendido por Administrador

www.wlesoft.com.br v2.0.0

Churrascaria Monte Alegre

CNPJ: 08.719.065/0001-01 M.R. Menegatti & Menegatti Ltda.
Rodovia do Papel PR 160, 0 - Km 212
CEP: 84275-000 - Harmonia
Fone: (42) 32724916 - TELEMACO BORBA - PR
Documento Auxiliar da Nota Fiscal de Consumidor Eletrônica

Item	Código	Descrição	Qtde Un.	Vi. Unit	Vi. Total
001	2105	CAFE DIVERSOS 1 Un			20,00

QTD	TOTAL DE ITENS	Valor Total R\$
001		20,00
	FORMA DE PAGAMENTO	Valor Pago
	Dinheiro	20,00

Consulte pela Chave de Acesso em:
<http://www.dfeportal.fazenda.pr.gov.br/dfe-portal/res/servico/consultaNFCe?>
4121 0608 7190 6500 0101 6500 1000 0261 0210 7917 5359



CONSUMIDOR - CNPJ:
76.169.879/0001-61
NFC-e Nº 000026102 Série 001
15/06/2021 08:56:36
Protocolo de Autorização:
141210697630863
Data de Autorização 15/06/2021
08:56:36

Tributos Totais Incidentes (Lei Federal 12.741/2012): 2,24

Trib aprox R\$ 0.84 Federal e R\$ 1.40 Est.
Fonte: IBPT/FECOMERCIO 5DCOAE;

Os dados impressos têm vida útil de 5 anos. Para isso, evite contato direto com plásticos, líquidos, produtos químicos, luz solar e lâmpadas.

Dispositivo - CNPJ: 03.694.434/0002-27 (Ato COTEPE 21/2011) OLI - Temposoft KPR 55 (AC 51-2013) - contém 30 m - Para uso em ECF

www.netponto.com.br
Arquiteto
Automação
Netponto
43 3336-1040

T. B. B. B.

www.netponto.com.br
C: 14:30
Automação
Netponto
43 3336-1040

www.netponto.com.br

Ana Maria Pachaiki
Secretária Interina de Saúde
Port: nº 3262/2021

www.netponto.com.br

Os dados impressos têm vida útil de 5 anos. Para isso, evite contato direto com plásticos, líquidos, produtos químicos, luz solar e lâmpadas.

Dispositivo - CNPJ: 03.694.434/0002-27 (Ato COTEPE 21/2011) OLI - Temposoft KPR 55 (AC 51-2013) - contém 30 m - Para uso em ECF

Arquiteto
(210)
T. B. B. B.
C: 14:30
C: 14:30

Dispositivo - CNPJ: 03.694.434/0002-27 (Ato COTEPE 21/2011) OLI - Temposoft KPR 55 (AC 51-2013) - contém 30 m - Para uso em ECF

www.netponto.com.br
Arquiteto
Automação
Netponto
43 3336-1040

T. B. B. B.

www.netponto.com.br
Automação
Netponto
43 3336-1040

www.netponto.com.br

Ana Maria Pachaiki
Secretária Interina de Saúde
Port: nº 3262/2021

www.netponto.com.br

Dispositivo - CNPJ: 03.694.434/0002-27 (Ato COTEPE 21/2011) OLI - Temposoft KPR 55 (AC 51-2013) - contém 30 m - Para uso em ECF

Os dados impressos têm vida útil de 5 anos. Para isso, evite contato direto com plásticos, líquidos, produtos químicos, luz solar e lâmpadas.

Os dados impressos têm vida útil de 5 anos. Para isso, evite contato direto com plásticos, líquidos, produtos químicos, luz solar e lâmpadas.

RESTAURANTE PARIPA
 NEURI ANTONIO VALER & CIA LTDA
 ROD. DO CAFE BR-376, SN, DIST CAETANO MENDES
 TIBAGI - PR. - Fone: 42 32461106
 CNPJ: 78.728.359/0001-77 IE: 2070067695

Documento Auxiliar da Nota Fiscal de Consumidor Eletrônica
 CODIGO | DESCRICAO | QTDE | VL UNIT | VL TOTAL | CST | CARGA IR

000006 SALGADOS FRITOS 3,00 UN X 5,00 = 15,00 (102 0,83)
 000072 REFRIGERANTE LATA 1,00 UN = 5,50 (500 1,27)

Qtde. total de itens 2
 Valor total R\$ 20,50
 FORMA PAGAMENTO VALOR PAGO R\$ 20,50
 Dinheiro

Consulte pela chave de acesso em:
<http://www.fazenda.pr.gov.br/nfce/consulta>
 4121 0678 7283 5900 0177 6500 3000 2356 6312 1506 2686
 CONSUMIDOR CPF: 76.169.879/0001-61
 NFC-e nº 000235663 Série 003 11/06/2021 08:49:45
 Protocolo de Autorização: 141210680723096
 Data de autorização 11/06/2021 08:49:45



Trib aprox: R\$ 0,91 Federal, R\$ 0,99 Estadual, Fonte: IBPT/FECD
 MERCIO PR - 02C353
 Voce foi atendido por Administrador
 www.ilesoft.com.br v2.0.0

Churrascaria Monte Alegre
 CNPJ: 08.719.065/0001-01 M.R. Menegatti & Menegatti Ltda.
 Rodovia do Papel PR 160, 0 - Km 212
 CEP: 84275-000 - Harmonia
 Fone: (42) 32724916 - TELEMARCO BORBA - PR
 Documento Auxiliar da Nota Fiscal de Consumidor Eletrônica

Item Código Descrição Qtde Un. Vl Unit Vl Total
 001 2105 CAFE DIVERSOS 1 Un 20,00
 (Vlr. Aprox. Impostos R\$ 2,24)

QTD. TOTAL DE ITENS 001
 Valor Total R\$ 20,00
 FORMA DE PAGAMENTO Valor Pago
 Dinheiro 20,00

Consulte pela Chave de Acesso em:
<http://www.dfeportal.fazenda.pr.gov.br/dfe-portal/rest/servico/consultaNFCe?>
 4121 0608 7190 6500 0101 6500 1000 0260 5014 4741 8506

CONSOLIDADOR - CNPJ:
 76.169.879/0001-61
 NFC-e Nº 000028050 Série 001
 10/06/2021 08:54:26
 Protocolo de Autorização:
 141210876207443
 Data de Autorização 10/06/2021
 08:54:26
 Tributos Totais Incidentes (Lei Federal 12.741/2012): 2,24
 Trib aprox R\$ 0,84 Federal e R\$ 0,40 Estadual
 Fonte: IBPT/FECOMERCIO 5DC0AE

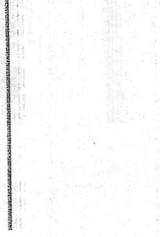

Trib aprox: R\$ 0,91 Federal, R\$ 0,99 Estadual, Fonte: IBPT/FECD
 MERCIO PR - 02C353
 Voce foi atendido por Administrador
 www.ilesoft.com.br v2.0.0

RESTAURANTE PARIPA
 NEURI ANTONIO VALER & CIA LTDA
 ROD. DO CAFE BR-376, SN, DIST CAETANO MENDES
 TIBAGI - PR. - Fone: 42 32461106
 CNPJ: 78.728.359/0001-77 IE: 2070067695

Documento Auxiliar da Nota Fiscal de Consumidor Eletrônica
 CODIGO | DESCRICAO | QTDE | VL UNIT | VL TOTAL | CST | CARGA IR

000006 SALGADOS FRITOS 2,00 UN X 5,00 = 10,00 (102 0,42)
 000006 SALGADOS FRITOS 1,00 UN = 5,00 (102 0,21)
 000072 REFRIGERANTE LATA 1,00 UN = 5,50 (500 1,27)

Qtde. total de itens 3
 Valor total R\$ 20,50
 FORMA PAGAMENTO VALOR PAGO R\$ 20,50
 Dinheiro

Consulte pela chave de acesso em:
<http://www.fazenda.pr.gov.br/nfce/consulta>
 4121 0678 7283 5900 0177 6500 3000 2354 5012 1506 0536
 CONSUMIDOR CPF: 76.169.879/0001-61
 NFC-e nº 000235650 Série 003 09/06/2021 08:46:03
 Protocolo de Autorização: 1412106714742194
 Data de autorização 09/06/2021 08:46:03



Trib aprox: R\$ 0,91 Federal, R\$ 0,99 Estadual, Fonte: IBPT/FECD
 MERCIO PR - 02C353
 Voce foi atendido por Administrador
 www.ilesoft.com.br v2.0.0

Demate F Cruz
210

T. Boile
5:04:00
C: 14:00

Ana Maria Pachalki
Secretária Interina de Saúde
Port: nº 3262/2021

www.netponto.com.br

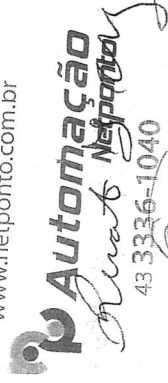

43 3336-1040

210

T. Boile

www.netponto.com.br



43 3336-1040

www.netponto.com.br



Ana Maria Pachalki
Secretária Interina de Saúde

Port: nº 3262/2021

www.netponto.com.br



Os dados impressos em vida útil de 5 anos. Para isso, evite contato direto com plásticos, líquidos, produtos químicos, exposição ao calor, umidade, luz solar e lâmpadas.

Os dados impressos em vida útil de 5 anos. Para isso, evite contato direto com plásticos, líquidos, produtos químicos, exposição ao calor, umidade, luz solar e lâmpadas.

Os dados impressos em vida útil de 5 anos. Para isso, evite contato direto com plásticos, líquidos, produtos químicos, exposição ao calor, umidade, luz solar e lâmpadas.

Dispositivo - CNPJ

NPJ: 03.684.434/0002-27 (Ato COTEPE 21/2011)

NPJ: 03.684.434/0002-27 (Ato COTEPE 21/2011)

Ana Maria Pachalki
Secretária Interina de Saúde
Port: nº 3262/2021

Churrascaria Monte Alegre

CNPJ: 08.719.065/0001-01 M.R. Menegatti & Menegatti Ltda.
 Rodovia do Papel PR 160, 0 - Km 212
 CEP: 84275-000 - Harmonia
 Fone: (42) 32724916 - TELEMACO BORBA - PR
Documento Auxiliar da Nota Fiscal de Consumidor Eletrônica

Item	Código	Descrição	Qtde Un.	VI Unit	VI Total
001	2105	CAFE DIVERSOS 1 Un			20,00
(Vir Aprox Impostos R\$ 2,24)					

QTD. TOTAL DE ITENS 001
Valor Total R\$ 20,00
FORMA DE PAGAMENTO Valor Pago
Dinheiro 20,00

Consulte pela Chave de Acesso em:
<http://www.dfeportal.fazenda.pr.gov.br/dfe-portal/rest/servico/consultaNFCe?>
 4121 0608 7190 6500 0101 6500 1000 0260 1513 4912 0627

CONSUMIDOR - CNPJ: 76.169.879/0001-61
NFC-e Nº 000028015 Série 001
 08/06/2021 08:28:56
Protocolo de Autorização: 141210686764984
Data de Autorização: 08/06/2021 08:28:56



Tributos Totais Incidentes (Lei Federal 12.741/2012): 2,24
 Trib aprox R\$ 0,84 Federal e R\$ 1,40 Est.
 Fonte: IBPT/FECOMERCIO 5DC0AE;

LANCHONETE REINECKE:
 CNPJ: 10.956.812/0001-09 IE: 9048792070
 RUA DORALICIO CORREIA, 140, UVARANAS
 PONTA GROSSA-PR
 (42) 3238-2565 | (42) 99988-2648 | (43) 34351300

Documento Auxiliar da Nota Fiscal de Consumidor Eletrônica

Código	Descrição	Qtde:Un	VI:Unit	Total
70AF4BEE	CAFE	1,000	18,00	18,00
ETC138D0				

Qtd. Total de Itens 1,000
Valor Total R\$ 18,00
Desconto R\$ 0,00
Frete R\$ 0,00
Valor a Pagar R\$ 18,00
FORMA DE PAGAMENTO VALOR
Dinheiro 18,00
Troco R\$ 0,00

Consulte pela Chave de Acesso em:
<http://www.fazenda.pr.gov.br/nfce/consulta>
 4121 0610 9568 1200 0169 6500 1000 0075 1811
9764 6506

CONSUMIDOR
 CNPJ: 76169879000161, NOME: PREFEITURA MUNICIPAL DE RESERVA, ENDEREÇO: CEL. ROGERIO BORBA, 741, CENTRO - RESERVA-PR
NFC-e nº 7518 Série 1 07/06/2021 08:27:15
Protocolo de Autorização: 141210662484866
Data de Autorização: 07/06/2021 08:27:15



Tributos Totais Incidentes (Lei Federal 12.741/2012) Fonte IBPT
 EMPRESA OPTANTE PELO SIMPLES NACIONAL
 R\$ 10,92

RESTAURANTE BOM GOSTO

LOPES & VOLPATO LTDA
 AV. PARANA, 695 CENTRO - TELEMACO BORBA - PR 84261-060 Fone: (42)3273-2416
 CNPJ: 00.824.842/0001-68 IE: 00.009.011/5800-22

DOCUMENTO AUXILIAR DA NOTA FISCAL DE CONSUMIDOR ELETRÔNICA

#	Cód	Descrição	Qtde Un	VI Unit	VI Total
001	00000000000003	BUFFET LIVRE	37,00		37,00
UND X 37,00					

QTD. TOTAL DE ITENS 001
VALOR TOTAL R\$ 37,00
FORMA DE PAGAMENTO Valor Pago
Dinheiro 37,00

Consulte pela Chave de Acesso em:
<http://www.fazenda.pr.gov.br/nfce/consulta>
 4121 0600 8248 4200 0168 6500 1000 0446 0410
 0054 6044

CONSUMIDOR - CNPJ: 76.169.879/0001-61
NFC-e nº 060044804 Série 001 09/06/2021 11:31:54
Protocolo de Autorização: 141210672292783
Data de Autorização: 09/06/2021 11:31:56



GRATOS PELA PREFERENCIA
 VOLTE SEMPRE
Melhor Sistema BNA
 STOP CNPJ: 076168879000161002
VALOR DO IMPOSTO APROXIMADO: 0,00 / 0,00%

Automp

Renata Frey

210

P. P. Frey

5:05:30

C: 19:00

Ana Maria Pachalki
Secretária Interina de Saúde
Port: nº 3262/2021

Disktel - CNPJ: 03.684.434/0002-27 (Ato COTEPÉ 21/2011)
OJI - Temosofix KPR 55 (AC 51-2013) - contém 30 m - Para uso em

Disktel - CNPJ: 03.684.434/0002-27 (Ato COTEPÉ 21/2011)
OJI - Temosofix KPR 55 (AC 51-2013) - contém 30 m - Para uso em ECF

Renata Frey
www.netponto.com.br

210

Automação
Netponto
T. Dourado
43 3336-1040

5:05:00

C: 14:00

www.netponto.com.br

Automação
Netponto
43 3336-1040

Ana Maria Pachalki
Secretária Interina de Saúde
Port: nº 3262/2021

Automação
Netponto
43 3336-1040

43 3336-1040

"Os dados impressos têm vida útil de 5 anos. Para isso, evite contato direto com plásticos, líquidos, produtos químicos, exposição ao calor, umidade, luz solar e lâmpadas".

"Os dados impressos têm vida útil de 5 anos. Para isso, evite contato direto com plásticos, líquidos, produtos químicos, exposição ao calor, umidade, luz solar e lâmpadas".

so, evite
Jimcos,

Ana Maria Pachalki
Secretária Interina de Saúde
Port: nº 3262/2021

Renata Frey

210

T. Dourado

5:07:00

C: 14:00

CNPJ: 05.164.412/0001-80 KUK PANIFICADORA E CONFETARIA LTDA
AV SARAEL KLABIN, 315, CENTRO, TELEMACO BORBA - PR
 Documento Auxiliar da Nota Fiscal de Consumidor Eletrônica

CODIGO	DESCRICAO	UND	QTD	VALOR	TOTAL
1103	CAFE DA MANHA	UN	1,000	20,00	20,00

Qtde Total de Itens: 001
 Total Produtos R\$: 20,00
Valor Total R\$: 20,00

FORMA DE PAGAMENTO
DINHEIRO VALOR PAGO 20,00

VENIDA: 38243 VENDEDOR: 2-FRANCA FERNANDA
 www.pr.gov.br/proconpr -0800-41-1512 R. Alameda Cabral, 184
 Centro-Curitiba-PR CEP 80410-210 - Fax:(41)3219-7400

Consulte pela Chave de Acesso em:
<http://www.fazenda.pr.gov.br/>

4121 0605 1644 1200 0180 6500 3000 0032 8041 0036 2727

NFC-e: 3280 Série: 3 04/06/2021 08:50:59

Via Consumidor

CPF/CNPJ: 76169879000161 -- 1 CONSUMIDOR
 Autorização: 141210650422045 04/06/2021 08:51:00



Documento emitido por ME ou EPP optante pelo Simples Nacional, não gera direito a crédito fiscal de IPT. Trib aprox R\$: 0,84 (Fed), 1,40 (Est) e 0,00 (Mun) Fonte: IBPT - W705E1

Churrascaria Monte Alegre
 CNPJ: 08.719.086/0001-01 M.R. Menegatti & Menegatti Ltda.
 Rodovia do Papel PR 160 0 - Km 212
 CEP: 84275-000 - Harmonia

Fone: (42) 32724916 - TELEMACO BORBA - PR
 Documento Auxiliar da Nota Fiscal de Consumidor Eletrônica

Item	Código	Descrição	Qtde Un.	Vi Unit	Vi Total
001	2105	CAFE DIVERSOS 1 Un			20,00

(Vir. Aprox. Impostos R\$ 2,24)
QTD. TOTAL DE ITENS
 001
Valor Total R\$ 20,00
FORMA DE PAGAMENTO
 Dinheiro Valor Pago 20,00

Consulte pela Chave de Acesso em:
<http://www.dfeportal.fazenda.pr.gov.br/dfe-portal/rest/servico/consultaNFCe?>

4121 0608 7190 6500 0101 6500 1000 0259 9617 5290 1774



CONSUMIDOR - CNPJ:
 76.169.879/0001-61

NFC-e Nº 000025996 Série 001
 05/06/2021 08:17:05
 Protocolo de Autorização:
 141210655397490
 Data de Autorização 05/06/2021
 08:17:05

Tributos Totais incidentes (Taxa Federal 12,741/2012): 2,24

Trib aprox R\$ 0,84 Federal e R\$ 1,40 Est.
 Fonte: IBPT/FECOMERCIO SDCQAE

RESTAURANTE SABOR DA CASA
 CNPJ: 30.697.702/0001-37 IE: 9078360108
 AVENIDA SOUZA NAVES, SN, CHAPADA
 PONTA GROSSA-PR

Documento Auxiliar da Nota Fiscal de Consumidor Eletrônica

Código	Descrição	Qtde Un	V Unit	Total
0701EAA4	REFEICOES	1,000	UN	38,90
0952F802				38,90

Qtde Total de Itens 1,000
Valor Total R\$ 38,90
 Desconto R\$ 0,00
 Frete R\$ 0,00
 Valor a Pagar R\$ 38,90
FORMA DE PAGAMENTO
 Dinheiro VALOR 38,90
 Troco R\$ 0,00

Consulte pela Chave de Acesso em
<http://www.fazenda.pr.gov.br/nfce/consulta>
 4121 0630 6977 0200 0137 6500 1000 0019 9918
 4638 3667

CONSUMIDOR
 CNPJ: 76169879000161

NFC-e nº 1998 Série 1 07/06/2021 15:26:26
 Protocolo de Autorização: 141210664542698
 Data de Autorização: 07/06/2021 15:26:26

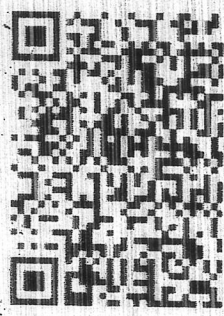

Churrascaria Monte Alegre
 CNPJ: 08.719.065/0001-01 M.R. Menegatti & Menegatti Ltda.
 Rodovia do Papel PR 160, 0 - Km 212
 CEP: 84275-000 - Harmonia
 Fone: (42) 32724916 - TELEMARCO BORBA - PR
Documento Auxiliar da Nota Fiscal de Consumidor Eletrônica

Item Código Descrição Qtde Un. Vl. Unit. Vl. Total
 001 2105 CAFE DIVERSOS 1 Un 20,00
 (Vir. Aprox. Impostos R\$ 2,24)
 OTD TOTAL DE ITENS 20,00
 Valor Total R\$ 20,00
 FORMA DE PAGAMENTO Valor Pago
 Dinheiro 20,00

Consulte pela Chave de Acesso em:
<http://www.dfeportal.fazenda.pr.gov.br/dfe-portal/rest/servico/consultaNFCe?>
 4121 0608 7190 6500 0101 6500 1000 0259 8313 4496 2578



CONSUMIDOR - CNPJ:
 76.169.879/0001-61
 NFC-e Nº 000025983 Série 001
 03/06/2021 08:23:42
 Protocolo de Autenticação:
 14121068735319 - 17
 Data de Autenticação: 03/06/2021
 08:23:45 - 1704

Tributos Totais Incidentes (Lei Federal 12.741/2012): 2,24
 Trib aprox R\$ 0,84 Federal e R\$ 1,40 Est.
 Fonte: IBPT/FECOMERCIO 5DCOAE;

RESTAURANTE PARIPA
 NEURI ANTONIO VALER & CIA LTDA
 R. DO CAFE BR-376, SN, DIST CAETANO MENDES
 TIBAGI - PR - Fone: 42 32461106
 CNPJ: 78.728.59/0001-77 IE: 2070067095

Documento Auxiliar da Nota Fiscal de Consumidor Eletrônica

CÓDIGO	DESCRIÇÃO	QTDE	VL UNIT	VL TOTAL	ICST	CARGA TR
000001	COMERCIAL	1,00 UN	= 26,50 (102 1,11)			
000071	REFRIGERANTE 600 ML	1,00 UN	= 6,50 (500 1 50)			
000008	ASSADOS/PÃO DE QUEIJO	1,00 UN	= 6,00 (102 0,25)			

Qtde. total de itens 3
 Valor total R\$ 39,00
 FORMA PAGAMENTO VALOR PAGO R\$
 Dinheiro 39,00

Consulte pela chave de acesso em:
<http://www.fazenda.pr.gov.br/nfce/consulta>
 4121 0678 7283 5900 0177 6500 3000 2851 0412 1507 7005

CONSUMIDOR CPF: 76.169.879/0001-61
 NFC-e nº 000235104 Série 003 02/06/2021 12:52:25
 Protocolo de Autenticação: 141210643882066
 Data de autenticação: 02/06/2021 12:52:25



Trib aprox: R\$ 1,69 Federal, R\$ 1,17 Estadual. Fonte: IBPT/FECO
 MERCIO PR - 020353
 Você foi atendido por Administrador

www.viesoff.com.br 42,00

CNPJ: 78.433.836/0001-77 ARESTIDES PSCHIEDT -
 RESTAURANTE - ME
 BR 277, KM 139, SN - BOQUEIRÃO
 BALSA NOVA, PR

Documento Auxiliar da Nota Fiscal de Consumidor Eletrônica

CÓDIGO	DESCRIÇÃO	QTD UN	VL UNIT	VL TOTAL
7	café			
	1 UN	20,00		20,00
	Total de itens			20,00
	Valor Produtos R\$			20,00
	Descontos R\$			0,00
	Acrescimos R\$			0,00
	Valor a Pagar R\$			20,00
	FORMA DE PAGAMENTO		VALOR PAGO R\$	
	Dinheiro		20,00	
	Troco R\$		0,00	

Consulte pela chave de acesso em

<http://www.fazenda.pr.gov.br/nfce/consulta>
 4121 0678 4338 3600 0177 6500 1060 0473 5110 0473 5113

CNPJ: 76.169.879/0001-61 MUNICIPIO DE RESERVA
 Avenida Coronel Rogério Borba, 741
 Centro - RESERVA/PR

NFC-e nº 000047351 Série 001 02/06/2021 06:18:41
 Via Consumidor



ÁREA DE MENSAGEM FISCAL
 www.kayser.com.br | 41.3292.1001

Oléniats F. Uy

210

C: parço

S: 09:00

C: 18:10

Ana Maria Pachalki
Secretária Interina de Saúde
Port: nº 3262/2021

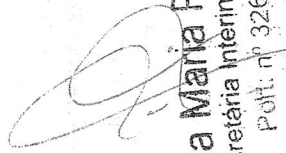

Oléniats F. Uy

910

P: crescer

S: 11:30

C: 17:30

Ana Maria Pachalki
Secretária Interina de Saúde
Port: nº 3262/2021



www.netponto.com.br
Automação
Netponto
43 3336-1040

T: B. nle

S: 04:00

www.netponto.com.br
Automação
Netponto
43 3336-1040

43 3336-1040

www.netponto.com.br

Ana Maria Pachalki
Secretária Interina de Saúde

Port: nº 3262/2021
43 3336-1040

www.netponto.com.br



Distpél - CNPJ: 03.684.434/0002-27 (Ato COTPE: 21/2011)
OJ: - Termoscrl RFR 55 (AC 51-2013) - contém 30 m - Para uso em ECF

J: 03.684.434/0002-27 (Ato COTPE: 21/2011)
RFR 55 (AC 51-2013) - contém 30 m - Para uso em ECF

Os dados impressos em
contato direto com
exposição ao calor, umidade,
luz solar e lâmpadas.

Os dados impressos em
contato direto com plásticos,
líquidos, produtos químicos,
calor, umidade, luz solar e lâmpadas.

Os dados impressos em
contato direto com plásticos,
líquidos, produtos químicos,
calor, umidade, luz solar e lâmpadas.

Renat F ry

210

T. Bualde

S: 04:00

C: 118:00

Disquete - CNPJ: 03.684.434/002-27 (Ato COTEPPE 21/2011)
CUI - Temosem KPR 66 (AC 51-2013) - contém 20 m - Para uso em ECF

Disquete - CNPJ: 03.684.434/002-27 (Ato COTEPPE 21/2011)
CUI - Temosem KPR 66 (AC 51-2013) - contém 30 m - Para uso em ECF

Renat F ry
www.netponto.com.br

Automação
Netponto
T. Bualde

43 3336-1040

S: 04:00

C: 12:30

www.netponto.com.br

Automação
Netponto

43 3336-1040

Ana Maria Pachalki
Secretária Interina de Saúde

Port: 3262/2021
Netponto

43 3336-1040

Os dados impressos têm vida útil de 5 anos. Para isso, evite contato direto com plásticos, líquidos, produtos químicos, exposição ao calor, umidade, luz solar e lâmpadas.

Os dados impressos têm vida útil de 5 anos. Para isso, evite contato direto com plásticos, líquidos, produtos químicos, exposição ao calor, umidade, luz solar e lâmpadas.

Para uso em ECF - Contém 40m - Reclp
(Ato COTEPPE 02/2011) - Cj Papéis - Temosem

Para uso em ECF - Contém 40m - Reclp - Cj Papéis - Temosem
(Ato COTEPPE 02/2011) - Cj Papéis - Temosem

Renat F ry
210

S: 04:00

C: 118:00

Automação
Netponto



Dee sua foto fiscal para o Hospital Pequeno Príncipe. Não custa nada e ajuda a salvar vidas.

Ana Maria Pachalki
Secretária Interina de Saúde
Port: nº 3262/2021



Parte da renda obtida com a venda de doações feitas pelo Hospital Pequeno Príncipe do Cui. Será rateada entre os beneficiários.



Os dados impressos têm vida útil de 5 anos. Para isso, evite contato direto com plásticos, líquidos, produtos químicos, exposição ao calor e umidade, luz solar e lâmpadas fluorescentes.

Os dados impressos têm vida útil de 5 anos. Para isso, evite contato direto com plásticos, líquidos, produtos químicos, exposição ao calor e umidade, luz solar e lâmpadas fluorescentes.

PIES E MEDITI RESTAURANTE LTDA
VILA VELHA GRILL
 CNPJ: 39.858.112/0001-13 - IE: 9087053609 - Tel: (41)3627-2044
 BR 378 KM 549, 0, COLÔNIA WILKINSON, Palmeira, PR

Documento Auxiliar da Nota Fiscal de Consumidor Eletrônica

COD	PRODUTO	QTD	UN	V UN	V TOTAL
17	DIVERSOS	1,0	UND	20,00	20,00
Qt. Total de Itens		1			
Valor a pagar R\$		20,00			
FORMA DE PAGAMENTO		VALOR PAGO			
DINHEIRO		20,00			

SERIE: 0 EMISSÃO: 27/05/2021 05:50
 Protocolo de Autorização: 141210617570475 Via Consumidor
 Consulte pela Chave de Acesso em www.fazenda.pr.gov.br
 4121 0539 6581 1200 0113 6500 0000 0038 8710 0542 7010

CONSUMIDOR **WILSON SILVA SIA**
 CNPJ: 76.469.879/0001-61
 Val. Aprox. Tributos (R\$): 2,21 - Fonte: IBPT
 Transação: 542701 Operação: 44501 1.37 RC838
 Caixa: 1 Operador: JUNIOR Baicao: 1766RADECEMS A SUA PREFERENCIA



BRANDELERO E BRANDELERO LTDA
 CNPJ: 00.326.761/0001-38 - IE: 2011491424
 AV. SOUZA NAVES, 8008 - PIRIQUITOS
 84062-000 - PONTA GROSSA - PR

Documento Auxiliar da Nota Fiscal de Consumidor Final

Código	Descrição	Qtd de UN	VI Unit	VI Total
247	REFEICAO	1 UN	15,00	15,00
SUBTOTAL R\$		15,00		
Dinheiro		15,00		
Valor Total de Itens		15,00		
Descontos R\$		0,00		
Adicionais R\$		0,00		
VALOR TOTAL R\$		15,00		
FORMA PAGAMENTO		VALOR PAGO		
Dinheiro		15,00		

Consulte pela chave de acesso em
<http://www.fazenda.pr.gov.br/nfce/consulta>
 4121 0500 3267 6100 0138 6500 2000 0049 5010 0004 9510



CONSUMIDOR CNPJ:
 76.169.879/0001-61
 NFC-e nº: 000.004.950 Série 002
 Dt. Emis.: 21/05/2021 15:48:48
 Protocolo de Autorização
 141210596694914 21/05/2021 15:48:49

Valor aproximado dos Impostos por estera
 Fed.PF: 0,63 R\$ - PIS: 0,00 R\$ - COF: 0,00 R\$
 Valor aproximado dos tributos: R\$ 0,63
 (Conforme Lei Fed. nº 749/2013 - Fonte: IBPT)
 Sistema de Pagamento Gerado para Internet - ECF - 00113
 Pádua Syzabellina de Azevedo (42) 9 9403-0313

RESTAURANTE SABOR DA CASA
 CNPJ: 30.697.702/0001-37 IE: 9078360108
 AVENIDA SOUZA NAVES, SN, CHAPADA
 PONTA GROSSA-PR

Documento Auxiliar da Nota Fiscal de Consumidor Eletrônica

Código	Descrição	Qtd de Un	V Unit	Total
0952F602	REFEICOES	1,0000UNI	40,000	40,00
Qt. Total de Itens		1,000		
Valor Total R\$		40,00		
Desconto R\$		0,00		
Frate R\$		0,00		
Valor a Pagar R\$		40,00		
FORMA DE PAGAMENTO		VALOR		
Dinheiro		40,00		
Troco R\$		0,00		

Consulte pela Chave de Acesso em
<http://www.fazenda.pr.gov.br/nfce/consulta>
 4121 0530 6977 0200 0437 6500 1000 0019 3917
 6860 4309

CONSUMIDOR
 CNPJ: 76169879000161
 NFC-e nº: 1939 - Série 1 - 27/05/2021 11:19:45
 Protocolo de Autorização: 141210617570475
 Data de Autorização: 27/05/2021 11:19:46



Para uso em ECF - Contém 40m - reijp-el - CNPJ: 46.120.820.0001-18 (Av. CORTEPECIMS 24/18)

HOSPITAL PRINCE
Doe sua vida fiscal para o Hospital Pequeno Príncipe. Não custa nada e ajuda a salvar vidas.

Seu nome será registrado no Livro de Honras do Hospital Pequeno Príncipe.

5.11.30
C: 11.30
S: 09.00
C: 11.30

Parte do produto cedeira com a verba das Indústrias têxteis de Rongelã é doada para o Hospital Pequeno Príncipe, de Curitiba. Cupom Social é uma marca registrada pela Rongelã.



Doe sua vida fiscal para o Hospital Pequeno Príncipe. Não custa nada e ajuda a salvar vidas.

Sabe mais com quem praticamos o bem?
Ana Maria Pachalki
Secretária Interna de Saúde
Port: nº 3262/2021

Para uso em ECF - Contém 40m - reijp-el - CNPJ: 46.120.820.0001-18 (Av. CORTEPECIMS 24/18)



Para uso em ECF - Contém 40m - reijp-el - CNPJ: 46.120.820.0001-18 (Av. CORTEPECIMS 24/18)

5.09.00
C: 09.00
S: 09.00
C: 11.30

5.09.00
C: 09.00
S: 09.00
C: 11.30

5.09.00
C: 09.00
S: 09.00
C: 11.30

5.09.00
C: 09.00
S: 09.00
C: 11.30

Ana Maria Pachalki
Secretária Interna de Saúde
Port: nº 3262/2021

Para uso em ECF - Contém 40m - reijp-el - CNPJ: 46.120.820.0001-18 (Av. CORTEPECIMS 24/18)

Para uso em ECF - Contém 40m - reijp-el - CNPJ: 46.120.820.0001-18 (Av. CORTEPECIMS 24/18)

5.09.00
C: 09.00
S: 09.00
C: 11.30

5.09.00
C: 09.00
S: 09.00
C: 11.30

5.09.00
C: 09.00
S: 09.00
C: 11.30

5.09.00
C: 09.00
S: 09.00
C: 11.30

Ana Maria Pachalki
Secretária Interna de Saúde
Port: nº 3262/2021



Para uso em ECF - Contém 40m - reijp-el - CNPJ: 46.120.820.0001-18 (Av. CORTEPECIMS 24/18)

Os dados impressos têm vida útil de 5 anos desde que se evite contato direto com plásticos, solventes ou produtos químicos, bem como a exposição ao calor e umidade excessiva, luz solar e iluminação de lâmpadas fluorescentes.

Os dados impressos têm vida útil de 5 anos desde que se evite contato direto com plásticos, solventes ou produtos químicos, bem como a exposição ao calor e umidade excessiva, luz solar e iluminação de lâmpadas fluorescentes.

RESTAURANTE BOM GOSTO

LOPES & VOLPATO LTDA
AV. PARANA, 695 CENTRO - TELEMACO BORBA -
PR 84261-060 Fone: (42)3273-2416

CNPJ: 00.824.842/0001-68 (E: 00.009.011/5800-22
DOCUMENTO AUXILIAR DA NOTA FISCAL DE CONSUMIDOR ELETRONICA/

Cód Descrição Qtd Un VI Unit. VI Total
001 00000000000003 BUFFET LIVRE 37,00
UND X 37,00

QTD. TOTAL DE ITENS 001 37,00
VALOR TOTAL R\$ 37,00

FORMA DE PAGAMENTO Valor Pago
Dinheiro 37,00

Consulte pela Chave de Acesso em
<http://www.fazenda.pr.gov.br/nfce/consulta>
4121 0500 8248 4200 0168 6500 1000 0445 0710
0054 5075

CONSUMIDOR CNPJ: 76.169.879/0001-61
NFC-e nº 000044507 Série 001 26/05/2021 11:21:57
Protocolo de Autorização: 141210614079567
Data de Autorização: 26/05/2021 11:21:59



GRATOS PELA PREFERENCIA
VOLTE SEMPRE
Op: MASTER

CPF/CNPJ: 76169879000161
VALOR DO IMPOSTO APROXIMADO: 0,00 / 0,00%

Autoimp

RESTAURANTE ILEIA

CNPJ: 11.782.506/0001-16 ILEIA MOREIRA CUIMBRA ME
RUA CORONEL BITTENCOURT, 234 CENTRO - PONTA
GROSSA - PR 84010-290 Fone: (E: 905.16424-46
DOCUMENTO AUXILIAR DA NOTA FISCAL DE CONSUMIDOR ELETRONICA

Cód Descrição Qtd Un VI Unit. VI Total
001 18 REFEIÇÃO 35,00
UND X 35,00

QTD. TOTAL DE ITENS 001 35,00
VALOR TOTAL R\$ 35,00

FORMA DE PAGAMENTO Valor Pago
Dinheiro 35,00

Consulte pela Chave de Acesso em
<http://www.fazenda.pr.gov.br/nfce/consulta>
4121 0511 7825 0600 0116 6500 1000 0050 5014 5275 8261

CONSUMIDOR CNPJ: 76.169.879/0001-61
NFC-e nº 000005050 Série 001 21/05/2021 13:28:07
Protocolo de Autorização: 141210594815116
Data de Autorização: 21/05/2021 13:28:02



Valor Aprox. Trib.: Federal R\$ 1,47 (0,00%) Estadual R\$ 2,45 (0,00%) Fonte: IBPT
Tributos Totais Incidentes(Lei Federal 12.741/12): R\$ 3,92
www.spartacus.com.br

RESTAURANTE ILEIA

CNPJ: 11.782.506/0001-16 ILEIA MOREIRA CUIMBRA ME
RUA CORONEL BITTENCOURT, 234 CENTRO - PONTA
GROSSA - PR 84010-290 Fone: (E: 905.16424-46
DOCUMENTO AUXILIAR DA NOTA FISCAL DE CONSUMIDOR ELETRONICA

Cód Descrição Qtd Un VI Unit. VI Total
001 18 REFEIÇÃO 40,00
UND X 40,00

QTD. TOTAL DE ITENS 001 40,00
VALOR TOTAL R\$ 40,00

FORMA DE PAGAMENTO Valor Pago
Dinheiro 40,00

Consulte pela Chave de Acesso em
<http://www.fazenda.pr.gov.br/nfce/consulta>
4121 0511 7825 0600 0116 6500 1000 0050 6110 3556 1060

CONSUMIDOR CNPJ: 76.169.879/0001-61
NFC-e nº 000005061 Série 001 25/05/2021 13:03:36
Protocolo de Autorização: 141210610215186
Data de Autorização: 25/05/2021 13:03:34

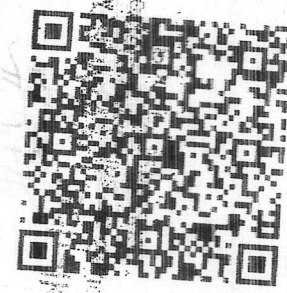

Valor Aprox. Trib.: Federal R\$ 1,68 (0,00%) Estadual R\$ 2,80 (0,00%) Fonte: IBPT
Tributos Totais Incidentes(Lei Federal 12.741/12): R\$ 4,48
www.spartacus.com.br

Renat Frag

(210)

P. Nussa

S: 05:30

C: 15:30

Ana Maria Pachalki
Secretária Interina de Saúde
Port: nº 3262/2021

Renat Frag

(210)

P. Nussa

S: 11:30

C: 20:00

Ana Maria Pachalki
Secretária Interina de Saúde
Port: nº 3262/2021

Renat Frag

(210)

P. Borda

S: 07:00

C: 14:00

Ana Maria Pachalki
Secretária Interina de Saúde
Port: nº 3262/2021

Visualização de arquivos**Auto-Atendimento
Comprovante – Arquivo**

Agência débito: 2523-2
Conta débito: 8079-9
CPF/CNPJ: 76169879/0001-61 MUNICÍPIO DE RESERVA

Banco: 341
Agência crédito: 3854-
Conta crédito: 21213-5
Favorecido: RENATO FRANCISCO DA CRUZ
Documento empresa: 00000015030000025254
Data pagamento: 12/07/2021
Valor pagamento: 708,90
Documento banco: 00000890000315013115
Data real pagamento: 12/07/2021
Valor real pagamento: 708,90
Autenticação: 5320EF38878C013C
