



Município de Reserva - PR

CNPJ: 76169879000161 IE:
Endereço: Av. Cel Rogério Borba, 741 CEP: 84320000 Cidade: Reserva
Fone: 32768300 Fax:

NOTA DE PAGAMENTO (EM PREVISÃO)

Número	Data	Previsão Nº	Liquidação Nº	Empenho Nº	Requisição Nº
	30/07/2021	3608	3070/2021	2812/2021	

Licitação

Tipo _____ Número _____
Sem licitação

Contrato/Aditivo

Seqüência Contrato _____ Aditivo _____ Início da vigência Fim da vigência Fim da vig. atualizada Início da execução Fim da execução Fim da exe. atualizada

Credor

Fornecedor

MIRIELI SOLAREVICZ

Endereço

EST ANTA GORDA

Cidade/UF

Reserva/PR

Matrícula

24230-6

CPF/CNPJ

059.679.099-66

Bairro

ANTA GORDA

CEP

84320-000

Fone

42999058681

Tipo de conta bancária

Conta Corrente

Banco

341

Agência

3854

Conta

171109

Classificação da despesa

2010 06 SECRETARIA DE SAÚDE E VIGILÂNCIA SANITÁRIA

06.001 DEPARTAMENTO DE SAÚDE

10.122.0006.2038 Atividades do Gabinete do Secretário de Saude

3.3.90.39.41.00 FORNECIMENTO DE ALIMENTAÇÃO

Valor

R\$ 312,43

Outras informações

Retenções

Total de retenções

R\$ 0,00

Valor líquido

R\$ 312,43

Servidor que autorizou o pagamento

269531 - LUCAS MACHADO RIBEIRO

Recursos

00303 - Saúde - Receitas Vinculadas (E.C. 29/00 - 15%)

Conta bancária 80799 - BANCO DO BRASIL

Documento

Data

30/07/2021

Valor

R\$ 312,43

Recibo

Recebi do Município de Reserva, a importância de Trezentos e Doze Reais e Quarenta e Três Centavos, referente ao pagamento do empenho número 2812/2021.

Assinatura: _____

Reserva, ____/____/____

LUCAS MACHADO RIBEIRO
Prefeito Municipal

JOCELIA TEREZINHA FAUSTIN SZEREMETA
Secretário(a) de Administração e Finanças

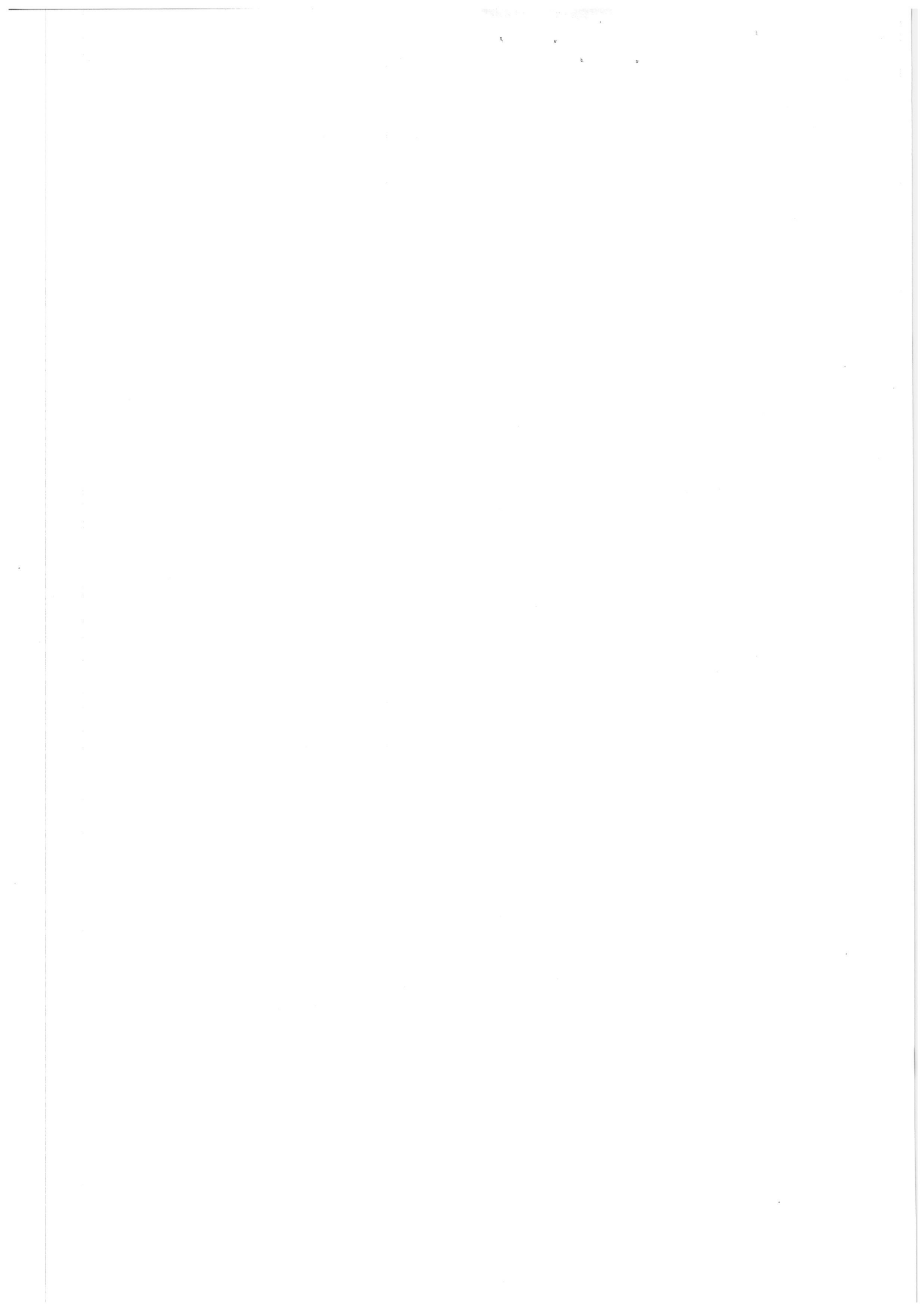



Município de Reserva - PR

CNPJ: 76169879000161 IE:
 Endereço: Av. Cel Rogério Borba, 741 CEP: 84320000 Cidade: Reserva
 Fone: 32768300 Fax:

NOTA DE LIQUIDAÇÃO

Número **3070/2021** Emitido em **30/06/2021** Requisição Nº _____ Empenho Nº **2812/2021**

Licitação
 Tipo _____ Número _____
 Sem licitação
Contrato/Aditivo
 Sequência Contrato _____ Aditivo _____ Início da vigência Fim da vigência Fim da vig. atualizada Início da execução Fim da execução Fim da exe. atualizada

Credor
 Fornecedor **MIRIELI SOLAREVICZ** Matrícula **24230-6** CPF/CNPJ **059.679.099-66**
 Endereço **EST ANTA GORDA** Bairro **ANTA GORDA**
 Cidade/UF **Reserva/PR** CEP **84320-000** Fone **42999058681** Tipo de conta bancária **Conta Corrente** Banco **341** Agência **3854** Conta **171109**

Classificação da despesa
 06 SECRETARIA DE SAÚDE E VIGILÂNCIA SANITÁRIA
 06.001 DEPARTAMENTO DE SAÚDE **Saldo do empenho R\$ 312,43**
 10.122.0006.2038 Atividades do Gabinete do Secretário de Saude **Valor liquidado R\$ 312,43**
 3.3.90.39.41.00 FORNECIMENTO DE ALIMENTAÇÃO **Saldo à Liquidar R\$ 0,00**
 2010 00303 Saúde - Receitas Vinculadas (E.C. 29/00 - 15%)

Outras informações

Retenções
Total de retenções R\$ 0,00
Valor líquido R\$ 312,43

Servidor que autorizou a liquidação
 922031 - ANA MARIA PACHALKI

Histórico

Documentos fiscais									
Tipo	Número	Série	Emissão	Valor	Tipo	Número	Série	Emissão	Valor
Cupom Fiscal	217657	1	10/06/2021	36,50	Cupom Fiscal	3965	1	30/06/2021	15,00
Cupom Fiscal	100799	1	09/06/2021	34,00	Cupom Fiscal	6046	1	31/05/2021	35,00
Cupom Fiscal	80013	1	07/06/2021	39,40	Cupom Fiscal	48958	1	15/06/2021	25,00
Cupom Fiscal	54065	1	15/06/2021	26,73	Cupom Fiscal	39074	1	28/05/2021	23,90
Cupom Fiscal	48816	1	09/06/2021	21,00	Cupom Fiscal	48912	1	14/06/2021	26,00
Cupom Fiscal	4501	1	10/06/2021	29,90					

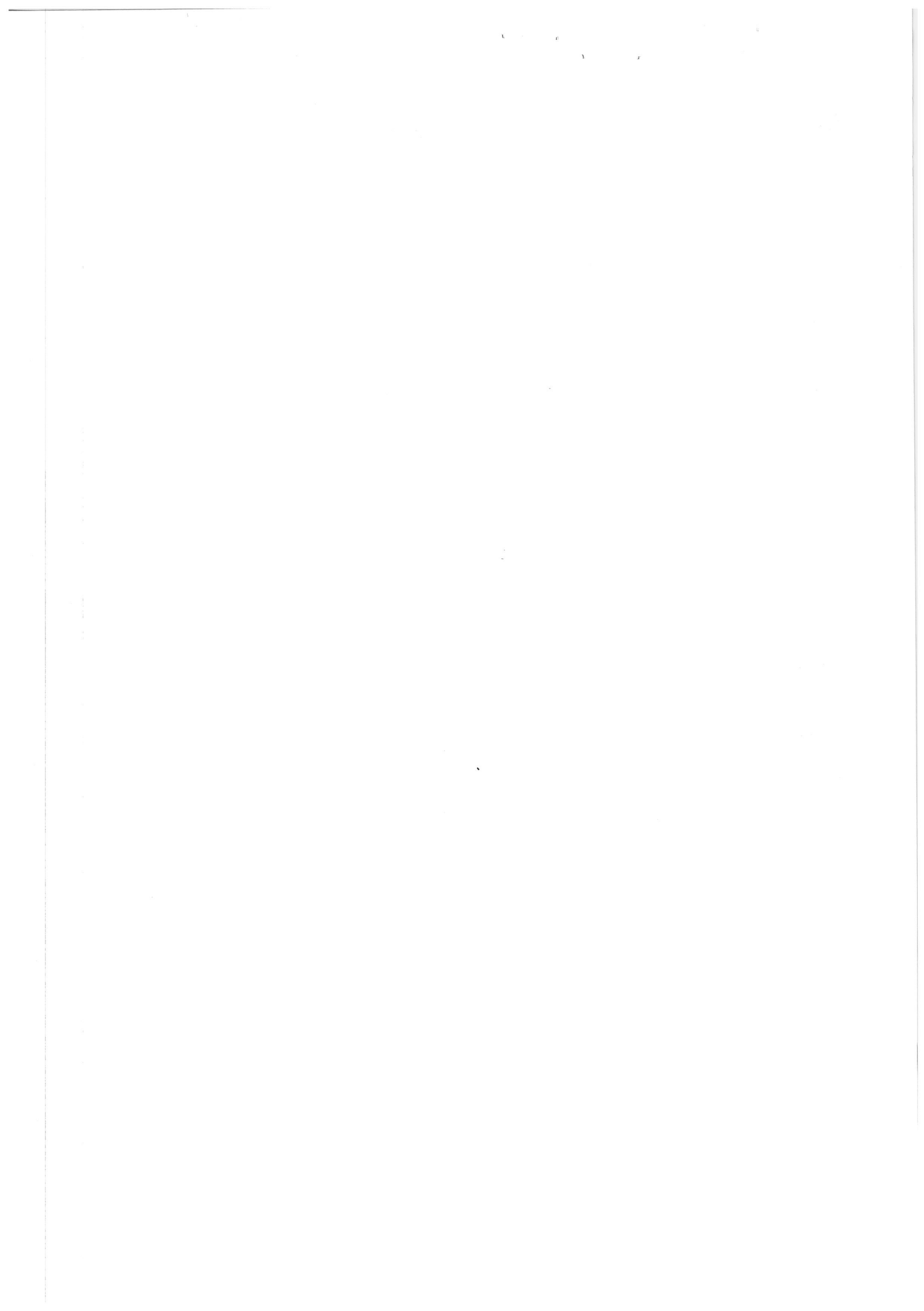



Município de Reserva - PR

CNPJ: 76169879000161 IE:
Endereço: Av. Cel Rogério Borba, 741 CEP: 84320000 Cidade: Reserva
Fone: 32768300 Fax:

NOTA DE EMPENHO

Número **2812/2021** Tipo **Ordinário** Emitido em **30/06/2021** Requisição Nº _____ Req. Compra Nº _____

Licitação _____
Tipo **Sem licitação** Número _____

Contrato/Aditivo _____
Sequência Contrato _____ Aditivo _____ Início da vigência Fim da vigência Fim da vig. atualizada Início da execução Fim da execução Fim da exe. atualizada

Credor _____

Fornecedor **MIRIELI SOLAREVICZ** Matrícula **24230-6** CPF/CNPJ **059.679.099-66**
Endereço **EST ANTA GORDA** Bairro **ANTA GORDA**
Cidade/UF **Reserva/PR** CEP **84320-000** Fone **42999058681** Tipo de conta bancária **Conta Corrente** Banco **341** Agência **3854** Conta **171109**

Classificação da despesa
06 SECRETARIA DE SAÚDE E VIGILÂNCIA SANITÁRIA
06.001 DEPARTAMENTO DE SAÚDE
10.122.0006.2038 Atividades do Gabinete do Secretário de Saude
3.3.90.39.41.00 FORNECIMENTO DE ALIMENTAÇÃO
2010 00303 Saúde - Receitas Vinculadas (E.C. 29/00 - 15%)
Do Exercício

Saldo anterior	R\$ 43.708,38
Valor empenhado	R\$ 312,43
Saldo atual	R\$ 43.395,95

Outras informações _____

Histórico _____

VALOR QUE SE EMPENHA REFERENTE A RESSARCIMENTO DE DESPESAS COM VIAGEM DO DPTO DE SAÚDE.

LUCAS MACHADO RIBEIRO
Prefeito Municipal

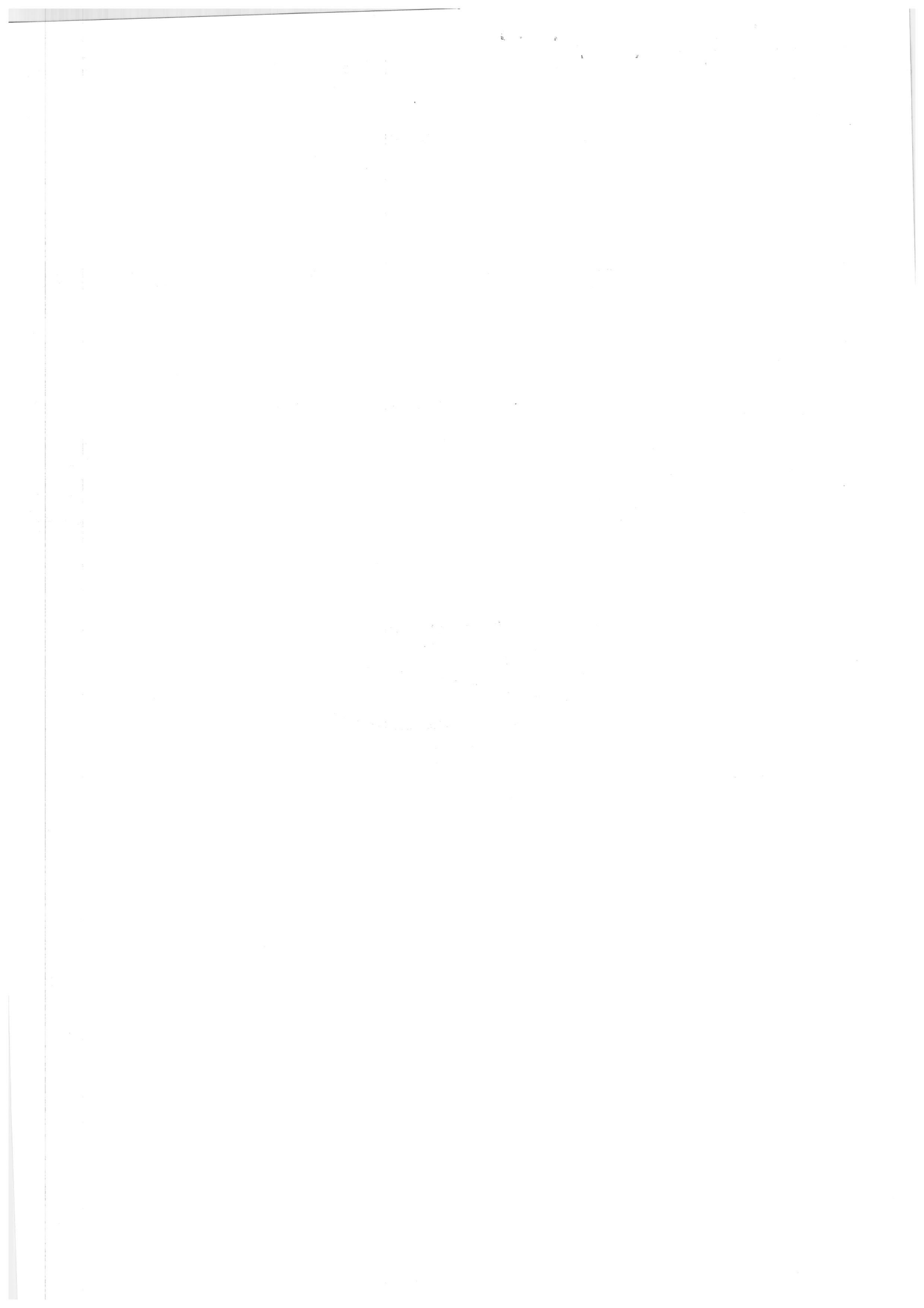

CNPJ: 30.634.613/0001-41 **AROMA BUENO TRANSPORTES E REFEICOES EIRELI**
 ROD BR 376 KM 387,387, RODOVIA, INBAU - PR
 Documento Auxiliar da Nota Fiscal de Consumidor Eletronica

EMITIDA EM CONTINGENCIA
 Pendente de autorizacao

CODIGO	DESCRICAO	UNID	QTD	VALOR	TOTAL
630	HAMBURGUETES MEDIA	UN	1,000	15,00	15,00

Qtd total de itens: 001
 Total Produtos R\$: 15,00
Valor Total R\$: 15,00

FORMA DE PAGAMENTO
 DINHEIRO VALOR PAGO 15,00

Consulte pela Chave de Acesso em:

<http://www.fazenda.pr.gov.br/>

4121 0630 6346 1300 0141 6500 2000 0039 6590 0048 6810

NFC-e: 3965 Serie: 2

Via Consumidor

CPF/EMPJ: 76.639.730/00161

Autorizacao:



Valor Aproximado Tributos R\$ 0,63 (4,20%) (Fed) R\$ 1,05 (7,00%) (E-
 st) R\$ 0,00 (0,00%) (Mun) Fonte: IBPT

Caixa: CHIXA PDV
 Vendedor: 293 - PATRICIA BUENO
 Usuario: PATRICIA
 SENHA: 46
 Versao: 3.47.11.0 19/08/2021 14:13:05

CNPJ: 16.963.744/0001-41
 STAURANTE E
 JURUNA, BALSAS

Endor Eletronica

VL UN VL TOTAL

23,00

6,00

2

34,00

0,00

0,00

34,00

VALOR

34,00

Consulte pela chave de acesso em:

<http://www.fazenda.pr.gov.br/nfce/consulta>

4121 0616 9637 4400 0141 6500 1000 1007 9917 2914 9429

CNPJ: 76.169.879/0001-61 PREFEITURA MUNICIPAL DE
 RESERVA

NFC-e n°: 000.100.799 - Serie: 001

Emissao: 09/06/2021 10:49:00 - Via Const

Protocolo de Autorizacao: 1412106720404020906062021104906

1412106720404020906062021104906

Tributos Incidentes (Lei Federal 12.741/2012): R\$ 10,53

MEDIA: 0,00

Valor aproximado dos impostos por estora
 Fed R\$ 1,47 Est R\$ 0,00 Mun R\$ 0,00
 Valor aproximado dos tributos deste cupom R\$ 1,47
 (Conforme Lei Fed. 13.741/13) - Fonte: IBPT

Protocolo de Autorizacao
 141210636691529 31/05/2021 17:50:13

Consumidor CNPJ:
 76.169.879/0001-61

NFC-e n°: 000.006.046 Serie 002

Dt. Emis.: 31/05/2021 17:50:12

Protocolo de Autorizacao
 141210636691529 31/05/2021 17:50:13

Consulte pela chave de acesso em
<http://www.fazenda.pr.gov.br/nfce/consulta>

4121 0500 3267 6100 0138 6500 2000 0060 4610 0006 0472

Consumidor CNPJ:
 76.169.879/0001-61

NFC-e n°: 000.006.046 Serie 002

Dt. Emis.: 31/05/2021 17:50:12

Protocolo de Autorizacao
 141210636691529 31/05/2021 17:50:13

Consulte pela chave de acesso em
<http://www.fazenda.pr.gov.br/nfce/consulta>

4121 0500 3267 6100 0138 6500 2000 0060 4610 0006 0472

Consumidor CNPJ:
 76.169.879/0001-61

NFC-e n°: 000.006.046 Serie 002

Dt. Emis.: 31/05/2021 17:50:12

Protocolo de Autorizacao
 141210636691529 31/05/2021 17:50:13

Consulte pela chave de acesso em
<http://www.fazenda.pr.gov.br/nfce/consulta>

4121 0500 3267 6100 0138 6500 2000 0060 4610 0006 0472

Consumidor CNPJ:
 76.169.879/0001-61

NFC-e n°: 000.006.046 Serie 002

Dt. Emis.: 31/05/2021 17:50:12

Protocolo de Autorizacao
 141210636691529 31/05/2021 17:50:13

Consulte pela chave de acesso em
<http://www.fazenda.pr.gov.br/nfce/consulta>

4121 0500 3267 6100 0138 6500 2000 0060 4610 0006 0472

Consumidor CNPJ:
 76.169.879/0001-61

NFC-e n°: 000.006.046 Serie 002

Dt. Emis.: 31/05/2021 17:50:12

Protocolo de Autorizacao
 141210636691529 31/05/2021 17:50:13

Consulte pela chave de acesso em
<http://www.fazenda.pr.gov.br/nfce/consulta>

4121 0500 3267 6100 0138 6500 2000 0060 4610 0006 0472

Consumidor CNPJ:
 76.169.879/0001-61

NFC-e n°: 000.006.046 Serie 002

Dt. Emis.: 31/05/2021 17:50:12

Protocolo de Autorizacao
 141210636691529 31/05/2021 17:50:13

CNPJ: 02.958.035/0001-63 **ANDREY JOSUE MEOTTI & CIA
 LTDA**
 BR 376 KM 548, SN RODOVIA, PALMEIRA - PR - Fone:
 42-3254-1482

Documento Auxiliar da Nota Fiscal de Consumidor Eletronica

Código	Descrição	Qtde	Un	Vi Unit	Vi Total
930	REFEICOES	1,00	Un	36,50	36,50

Qtd total de itens: 1
 Valor total R\$: 36,50
 Valor a pagar R\$: 36,50

FORMA PAGAMENTO
 Dinheiro VALOR PAGO R\$ 36,50

Consulte pela chave de acesso em:
<http://www.fazenda.pr.gov.br/nfce/consulta>

4121 0602 9580 3500 0163 6520 0000 2175 5712 1490 2721

Consumidor CPF: 76.169.879/0001-61

NFC-e n°: 00027687 Serie 200 21.08.2021.17:02:13

Protocolo de Autorizacao: 141210724752490

Data de autorizacao: 24/06/2021 17:06:56

Trib aprox: R\$ 1,63 Federal, Fonte: IBPT/IFCOMERCIO PR - 8F6CA7

Voce foi atendido por geral

www.wissoft.com.br

Documento Auxiliar da Nota Fiscal de Consumidor Final

Código Descrição Qtde UN VI Unit VI Total

247 REFEICAO 1 UN 35,00 35,00

SUBTOTAL R\$ 35,00

Qtd Total de itens: 1

Descontos F-I: 0,00

Acrescimos F-I: 0,00

VALOR TOTAL R\$ 35,00

FORMA PAGAMENTO

Dinheiro **VALOR PAGO 35,00**

Consulte pela chave de acesso em
<http://www.fazenda.pr.gov.br/nfce/consulta>

4121 0500 3267 6100 0138 6500 2000 0060 4610 0006 0472

Consumidor CNPJ:
 76.169.879/0001-61

NFC-e n°: 000.006.046 Serie 002

Dt. Emis.: 31/05/2021 17:50:12

Protocolo de Autorizacao
 141210636691529 31/05/2021 17:50:13

Consulte pela chave de acesso em
<http://www.fazenda.pr.gov.br/nfce/consulta>

4121 0500 3267 6100 0138 6500 2000 0060 4610 0006 0472

Consumidor CNPJ:
 76.169.879/0001-61

NFC-e n°: 000.006.046 Serie 002

Dt. Emis.: 31/05/2021 17:50:12

Protocolo de Autorizacao
 141210636691529 31/05/2021 17:50:13

Consulte pela chave de acesso em
<http://www.fazenda.pr.gov.br/nfce/consulta>

4121 0500 3267 6100 0138 6500 2000 0060 4610 0006 0472

Consumidor CNPJ:
 76.169.879/0001-61

NFC-e n°: 000.006.046 Serie 002

Dt. Emis.: 31/05/2021 17:50:12

Protocolo de Autorizacao
 141210636691529 31/05/2021 17:50:13

Consulte pela chave de acesso em
<http://www.fazenda.pr.gov.br/nfce/consulta>

4121 0500 3267 6100 0138 6500 2000 0060 4610 0006 0472

Consumidor CNPJ:
 76.169.879/0001-61

NFC-e n°: 000.006.046 Serie 002

Dt. Emis.: 31/05/2021 17:50:12

Protocolo de Autorizacao
 141210636691529 31/05/2021 17:50:13

Consulte pela chave de acesso em
<http://www.fazenda.pr.gov.br/nfce/consulta>

4121 0500 3267 6100 0138 6500 2000 0060 4610 0006 0472

Consumidor CNPJ:
 76.169.879/0001-61

NFC-e n°: 000.006.046 Serie 002

Dt. Emis.: 31/05/2021 17:50:12

Protocolo de Autorizacao
 141210636691529 31/05/2021 17:50:13

Mad Wilson

Transporte
Pro Filma
Babe

Ana Maria Pachalki
Secretária Interina de Saúde
Port. nº 3262/2021

Muriel Salazaris

www.DoeEducacao.org.br

www.DoeEducacao.org.br

www.DoeEducacao.org.br

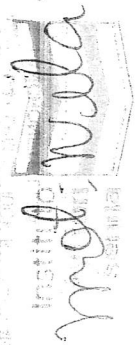

Instituto Ayrton Senna

www.DoeEducacao.org.br

www.DoeEducacao.org.br

Transporte
Campo Largo

Transporte
Campo Largo

Ana Maria Pachalki
Secretária Interina de Saúde
Port. nº 3262/2021

Muriel Salazaris

www.DoeEducacao.org.br

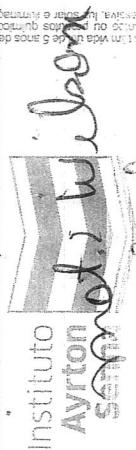

Instituto Ayrton Senna

Instituto Ayrton Senna

www.DoeEducacao.org.br

Viagem
para transformação do mundo.
Contato: 011 3060-1000



Ana Maria Pachalki
Secretária Interina de Saúde
Port. nº 3262/2021

Muriel Salazaris
o Instituto Ayrton Senna já beneficiou

18 Para uso em ECF - Contém 40m - fecljpeel - CNPJ: 46.120.820.000-18
19 (Ano COTEPECINIS 02/2011) - Oj Papéis - Temescaji KPR 48 (Ano COTEPECINIS 2/15)

18 Para uso em ECF - Contém 40m - fecljpeel - CNPJ: 46.120.820.000-18
19 (Ano COTEPECINIS 02/2011) - Oj Papéis - Temescaji KPR 48 (Ano COTEPECINIS 2

Ana Maria Pachalki
Secretária Interina de Saúde
Port. nº 3262/2021

Muriel Salazaris

Cupom Social
Para a renda obtida com a venda das hobbys artesanais a Regispeel é destinada ao Hospital Pequeno Príncipe de Curitiba. Cupom Social é uma marca registrada pela Regispeel.

Doze esta nota fiscal para o Hospital Pequeno Príncipe. Não custa nada e ajuda a salvar vidas.



Os dados impressos têm vida útil de 5 anos desde que se evita contato direto com plásticos, solventes ou produtos químicos, bem como a exposição ao

Os dados impressos têm vida útil de 5 anos desde que se evita contato direto com plásticos, solventes ou produtos químicos, bem como a exposição ao

getnet Via Cliente MASTERCARD
15/06/21 13:20:50 ****4658

CHURRASCA LACADOR
R.2.050.792/0001 10
CAMPO LARGO PR
AUT:309548

1 ERW:10921733

DEBITO 26,73

Documento Auxiliar da Nota Fiscal de Consumidor Eletrônica

ÁREA DE MENSAGEM FISCAL

CÓDIGO	DESCRIÇÃO	QTD UN	VL UNIT	VL TOTAL
0000022	BUFFET KG	62,90		26,73
	0,425 KG			26,73
	Qtde. Total de Itens	1		26,73
	Valor Total R\$			0,00
	Descontos R\$			0,00
	Acréscimos R\$			26,73
	Valor a Pagar R\$			26,73
	FORMA DE PAGAMENTO			VALOR PAGO R\$
	Cartão de Débito			26,73

Consulte pela chave de acesso em

<http://www.fazenda.pr.gov.br/nfce/consulta>

4121 0672 0507 9200 0110 6500 1000 0540 6510 1591 2614

CONSUMIDOR CNPJ: 76.169.879/0001-61 MUNICIPIO DE RESERVA

NFC-e nº 000.054.065 Série 001 15/06/2021 13:26:10

Via Consumidor

Protocolo de autorização: 141210699004650
Data de autorização 15/06/2021 13:26:11

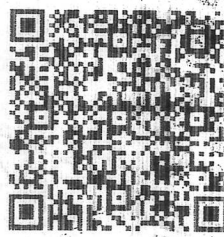

Tributos Incidentes (Lei Federal 12.741/2012): R\$ 1,12
obs6: VAL APROX TRIBUTOS R\$1.12 (4.19%) FONTE: IBPT

KAYSER INFORMATICA LTDA



Via Consumidor

LIRO SEVEREDO SERENATO
CNEF: 77.721.405/9001-43 Inscuiçao Estadual:
2011540220
RODOVIA BR 375, SN, TAQUARACU, Ponta Grossa - PR

Código	Descrição	Un	Valor Unit.	Valor Total
32	lanche		20,00	20,00
52	GASOSA		5,00	5,00
	QtD. TOTAL DE ITENS:			2
	VALOR TOTAL R\$			25,00
	FORMA DE PAGAMENTO			Valor Pago
	Dinheiro			25,00

Informações dos Tributos Totais Incidentes (Lei Federal 12.741/2012) 6,43

Número: 48988 Série: 1 Emissão: 15/06/2021 17:04:54

Consulte pela Chave de Acesso em: <http://www.fazenda.pr.gov.br>

4121 0677 7214 0500 9143 6500 1000 0489 5811 061 9410

CONSUMIDOR
CPF/CNEF: 76.169.879/0001-61
E.M. DE RESERVA
AV CORONEL ROGERIO BORBA, S/Nº CENTRO, Reserva -PR

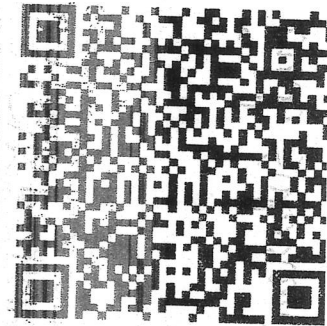

CNPJ: 07.364.074/0001-56 MEOTTI E CIA LTDA
ROD BR277, SIN (41) 3292-9218, CAMPO LARGO - PR - Fone: (41)3292-9218

Documento Auxiliar da Nota Fiscal de Consumidor Eletrônica

Código	Descrição	Qtde	UN	Vi unit	Vi total
000403	BUFFET	1,00	Un	39,40	39,40
	3102 Trib 165				
	Qtde. total de itens				1
	Valor total R\$				39,40
	Valor a pagar R\$				39,40
	FORMA PAGAMENTO				VALOR PAGO R\$
	Dinheiro				R\$ 39,40

Consulte pela chave de acesso em:
<http://www.fazenda.pr.gov.br/nfce/consulta>

4121 0607 3640 7400 0165 6500 1000 0800 1312 332 6145

CONSUMIDOR CPF: 76.169.879/0001-61
NFC-e nº 000800015 Série: 001 07/06/2021 21:34:21
Protocolo de Autorização: 141210666534626
Data de autorização 07/06/2021 21:34:21



Trib aprox. R\$ 1,66 Federal. FOMENTO AO COMÉRCIO INTERIORES
Você foi atendido por geral
www.wissoft.com.br

Miruli Solareni

SECRETARIA INTERINA DE SAUDE

Administracao

Fredson

Ana Maria Pachalki
Secretaria Interina de Saude
Port: n° 3262/2021

met. Marcel

Wagner

H. Pécio

Sampa Dango

Ana Maria Pachalki
Secretaria Interina de Saude
Port: n° 3262/2021

Miruli Solareni

met. Marcel

Transporte

H. Pécio

Sampa Dango

R. 283
Ana Maria Pachalki
Secretaria Interina de Saude
Port: n° 3262/2021

Miruli Solareni



Via Consumidor

LIRO SEZEFREDO SERENATO
CNPJ: 77.721.405/0001-43 Inscrição Estadual:
2011540220
RODOVIA BR 376, SN, TAQUARACU, Ponta Grossa -
PR

DANFE NFC-e - Documento Auxiliar da Nota Fiscal
1 de Consumidor Eletrônica

Não permite aproveitamento de crédito de ICMS

Código	Descrição	Qtde	Un	Valor Unit.	Valor Total
9	REFEICAO PRATO GRANDE				
	1,000UNID			21,00	21,00
52	CASOSA				
	1,000UNID			5,00	5,00

QTD. TOTAL DE ITENS 2
 VALOR TOTAL R\$ 26,00
 FORMA DE PAGAMENTO Valor Pago
 Dinheiro: 26,00

Informações dos Tributos Totais Incidentes
(Lei Federal 11.741/2012) 5,74

Numero: 48812 Serie: 1 Emissao: 12/06/2021 19:
50:09

Consulte pela Chave de Acesso em: <http://www.fazenda.pr.gov.br>

CHAVE DE ACESSO

4121 0677 7214 0500 0143 0500 1000 0489 1210 6
905 4968

CONSUMIDOR

CNPJ: 76.169.879/0001-61

P.M. DE RESERVA

AV CORONEL ROGERIO BORBA, S/N, CENTRO, Reserva
-PR

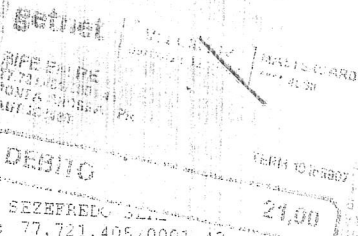

LIRO SEZEFREDO SERENATO
CNPJ: 77.721.405/0001-43 Inscrição Estadual:
2011540220
RODOVIA BR 376, SN, TAQUARACU, Ponta Grossa -
PR

DANFE NFC-e - Documento Auxiliar da Nota Fiscal
1 de Consumidor Eletrônica

Não permite aproveitamento de crédito de ICMS

Código	Descrição	Qtde	Un	Valor Unit.	Valor Total
9	REFEICAO PRATO GRANDE				
	1,000UNID			21,00	21,00

QTD. TOTAL DE ITENS 1
 VALOR TOTAL R\$ 21,00
 FORMA DE PAGAMENTO Valor Pago
 Dinheiro: 21,00

Informações dos Tributos Totais Incidentes
(Lei Federal 11.741/2012) 3,40

Numero: 48816 Serie: 1 Emissao: 09/06/2021 12:
28:40

Consulte pela Chave de Acesso em: <http://www.fazenda.pr.gov.br>

CHAVE DE ACESSO

4121 0677 7214 0500 0143 0500 1000 0488 1619 1
622 4796

CONSUMIDOR

CNPJ: 76.169.879/0001-61

P.M. DE RESERVA

AV CORONEL ROGERIO BORBA, S/N, CENTRO, Reserva
-PR

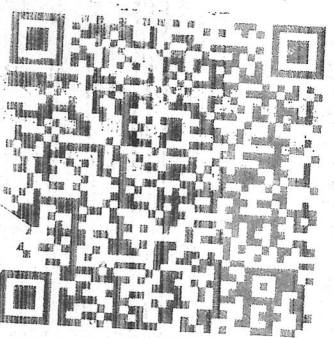

mot: Fernando

mot: Maria

Transporte

de São

campo Bungo

Ana Maria Pachalki
Secretária Interina de Saúde
Port. n° 3262/2021

Muriel Solares

Transporte
campo Bungo
São

Ana Maria Pachalki
Secretária Interina de Saúde
Port. n° 3262/2021

Muriel Solares

LA. LUTIS PANIFICADORA EIRELI
 CNPJ 07.926.343/0001-20 IE 9037229757
 Avenida Parana, 192 - Centro
 Telenaco Borba - PR

DANFE NFC-e - Documento Auxiliar da Nota Fiscal
 de Consumidor Eletrônica

Cod.	Descricao	Qtde.Und.	VL.unit	Total
100	DIVERSOS	1 KG	R\$20,90	R\$20,90

QTD. Total de itens
 Valor Total R\$20,90
 Acréscimos R\$3,00
 Valor a pagar R\$23,90
 FORMA DE PAGAMENTO VALOR PAGO
 Dinheiro R\$23,90
 TROCO R\$0,00
 Trib. totais incidentes R\$1,00

Consulte pela chave de acesso em:
<http://www.fazenda.pr.gov.br>
 4121 0507 9263 4300 0120 6502 0000 0390 7410 01217 3019

CONSUMIDOR: 76.169.879/0001-61
 EMISSAO NORMAL
 Numero: 39074 Serie: 20 Emissao: 28/05/2021 12:26:03
 Protocolo de autorizacao: 141210623371844
 Data de autorizacao: 28/05/2021 12:26:03



Cloudfy systems - www.cloudfy.net.br

Cupon: 121730 FDU 001
 Operador: ANA
 Cloudfy Blue versao 1.1.75

Restaurante Lanchonete

SIMONE DE LOURDES BETIM
 CNPJ: 34.010.711/0001-89 - IE: 9083641638 - IM:
 ROD. BR 376 KM410., 1 - CAETANO MENDES
 TIBAGI - PR

DANFE NFC-e - Documento Auxiliar
 da Nota Fiscal de Consumidor Eletrônica

CÓDIGO	DESCRIÇÃO	QTD	VL.UNIT	VL.TOTAL
1	DESPESA	1	29,90	29,90
QTD. TOTAL DE ITENS				1
Valor Produtos				29,90
Descontos				0,00
Acréscimos				0,00
VALOR A PAGAR				29,90
FORMA DE PAGAMENTO				VALOR
Dinheiro				29,90
Informação dos Tributos Totais Incidentes (Lei Federal 12.741/2012):				9,59

Operador.: ADMIN

ÁREA DE MENSAGEM FISCAL

Número: 000.004.501 - Série: 001
 Emissão 10/06/2021 18:11:48 - Via Estabelecimento

Consulte pela chave de acesso em:
<http://www.fazenda.pr.gov.br/nfce/consulta>

CHAVE DE ACESSO

4121 0634 0107 1100 0169 6500 1000 0045 0110 4268 8875

CONSUMIDOR

CNPJ: 76.169.879/0001-61 CONSUMIDOR
 TIBAGI/PR

Consulta via leitor de QR Code



Mirabel Solarang
Widgen
Telemaco

Ana Maria Pachalki
Secretária Interina de Saúde
Port: nº 3262/2021

Para uso em NFC-e ou SAT FISCAL / Comp. 30 metros - Fornecida por CNPJ: 04.079.887/0001-06

Moti Wilson

Transporte
Telemaco

Justante

Ana Maria Pachalki
Secretária Interina de Saúde
Port: nº 3262/2021

Mirabel Solarang

Os dados impressos em
químicos, bem como

Os dados impressos em
químicos, bem como

Os dados impressos em
químicos, bem como

Visualização de arquivos

**Auto-Atendimento
Comprovante – Arquivo**

Agência débito: 2523-2
Conta débito: 8079-9
CPF/CNPJ: 76169879/0001-61 MUNICÍPIO DE RESERVA

Banco: 341
Agência crédito: 3854-
Conta crédito: 171109-
Favorecido: MIRIELI SOLAREVICZ
Documento empresa: 00000015030000024230
Data pagamento: 12/07/2021
Valor pagamento: 312,43
Documento banco: 00000890000315013112
Data real pagamento: 12/07/2021
Valor real pagamento: 312,43
Autenticação: 8A11FF13551FA0F2
