



Município de Reserva - PR

CNPJ: 76169879000161 IE:
Endereço: Av. Cel Rogério Borba, 741 CEP: 84320000 Cidade: Reserva
Fone: 32768300 Fax:

NOTA DE PAGAMENTO (EM PREVISÃO)

Número	Data	Previsão Nº	Liquidação Nº	Empenho Nº	Requisição Nº
	20/06/2021	2883	2403/2021	2253/2021	

Licitação
Tipo _____ Número _____
Sem licitação

Contrato/Aditivo
Sequência Contrato _____ Aditivo _____ Início da vigência Fim da vigência Fim da vig. atualizada Início da execução Fim da execução Fim da exe. atualizada

Credor
Fornecedor **RENATO FRANCISCO DA CRUZ** Matrícula 25254-9 CPF/CNPJ 054.923.969-35
Endereço RUA CHARLES VIANA DE HOLLEBEN, 292 - CASA Bairro CRUZEIRO
Cidade/UF Reserva/PR CEP 84320-000 Fone 4299142989 Tipo de conta bancária Conta Corrente Banco 341 Agência 3854 Conta 21213-5

Classificação da despesa
2010 06 SECRETARIA DE SAÚDE E VIGILÂNCIA SANITÁRIA
06.001 DEPARTAMENTO DE SAÚDE
10.122.0006.2038 Atividades do Gabinete do Secretário de Saude
3.3.90.39.41.00 FORNECIMENTO DE ALIMENTAÇÃO **Valor R\$ 35,00**

Outras informações _____

Retenções _____
Total de retenções R\$ 0,00
Valor líquido R\$ 35,00

Servidor que autorizou o pagamento
269531 - LUCAS MACHADO RIBEIRO

Recursos _____ **Documento** _____ **Data** _____ **Valor** _____
00303 - Saúde - Receitas Vinculadas (E.C. 29/00 - 15%) Conta bancária 80799 - BANCO DO BRASIL 20/06/2021 R\$ 35,00

Recibo
Recebi do Município de Reserva, a importância de Trinta e Cinco Reais, referente ao pagamento do empenho número 2253/2021.

Assinatura: _____

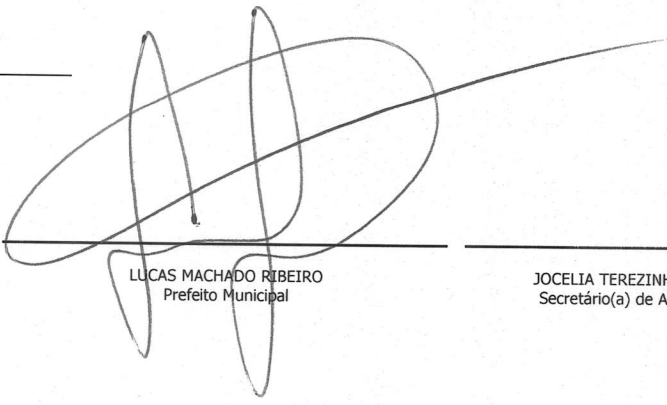
Reserva, ____/____/____

LUCAS MACHADO RIBEIRO
Prefeito Municipal

JOCELIA TEREZINHA FAUSTIN SZEREMETA
Secretário(a) de Administração e Finanças



Município de Reserva - PR

CNPJ: 76169879000161 IE:
Endereço: Av.Cel Rogerio Borba, 741 CEP: 84320000 Cidade: Reserva
Fone: 32768300 Fax:

NOTA DE LIQUIDAÇÃO

Número **2403/2021** Emitido em **18/05/2021** Requisição Nº _____ Empenho Nº **2253/2021**

Licitação

Tipo _____ Número _____
Sem licitação

Contrato/Aditivo

Sequência Contrato _____ Aditivo _____ Início da vigência Fim da vigência Fim da vig. atualizada Início da execução Fim da execução Fim da exe. atualizada

Credor

Fornecedor **RENATO FRANCISCO DA CRUZ** Matrícula **25254-9** CPF/CNPJ **054.923.969-35**

Endereço **RUA CHARLES VIANA DE HOLLEBEN, 292 - CASA** Bairro **CRUZEIRO**

Cidade/UF **Reserva/PR** CEP **84320-000** Fone **4299142989** Tipo de conta bancária Banco Agência Conta
Conta Corrente 341 3854 21213-5

Classificação da despesa

06 SECRETARIA DE SAÚDE E VIGILÂNCIA SANITÁRIA	Saldo do empenho
06.001 DEPARTAMENTO DE SAÚDE	R\$ 706,00
10.122.0006.2038 Atividades do Gabinete do Secretário de Saude	Valor liquidado
3.3.90.39.41.00 FORNECIMENTO DE ALIMENTAÇÃO	R\$ 35,00
2010 00303 Saúde - Receitas Vinculadas (E.C. 29/00 - 15%)	Saldo à Liquidar
	R\$ 671,00

Outras informações

Retenções

Total de retenções
R\$ 0,00

Valor líquido
R\$ 35,00

Servidor que autorizou a liquidação
922031 - ANA MARIA PACHALKI

Histórico

Documentos fiscais

Tipo	Número	Série	Emissão	Valor	Tipo	Número	Série	Emissão	Valor
Cupom Fiscal	43544	1	12/04/2021	35,00					



Município de Reserva - PR

CNPJ: 76169879000161 IE:
Endereço: Av.Cel Rogério Borba, 741 CEP: 84320000 Cidade: Reserva
Fone: 32768300 Fax:

NOTA DE EMPENHO

Número	Tipo	Emitido em	Requisição Nº	Req. Compra Nº
2253/2021	Ordinário	18/05/2021		

Licitação
Tipo: Sem licitação
Número:

Contrato/Aditivo
Sequência Contrato Aditivo Início da vigência Fim da vigência Fim da vig. atualizada Início da execução Fim da execução Fim da exe. atualizada

Credor
Fornecedor: **RENATO FRANCISCO DA CRUZ**
Matrícula: 25254-9 CPF/CNPJ: 054.923.969-35
Endereço: RUA CHARLES VIANA DE HOLLEBEN, 292 - CASA
Bairro: CRUZEIRO
Cidade/UF: Reserva/PR CEP: 84320-000 Fone: 4299142989
Tipo de conta bancária Banco Agência Conta
Conta Corrente 341 3854 21213-5

Classificação da despesa
06 SECRETARIA DE SAÚDE E VIGILÂNCIA SANITÁRIA
06.001 DEPARTAMENTO DE SAÚDE
10.122.0006.2038 Atividades do Gabinete do Secretário de Saude
3.3.90.39.41.00 FORNECIMENTO DE ALIMENTAÇÃO
2010 00303 Saúde - Receitas Vinculadas (E.C. 29/00 - 15%)
Do Exercício

Saldo anterior	R\$ 71.233,85
Valor empenhado	R\$ 706,00
Saldo atual	R\$ 70.527,85

Outras informações

Histórico
VALOR QUE SE EMPENHA REFERENTE A DESPESAS COM RESSARCIMENTO DE DESPESAS COM ALIMENTAÇÃO EM VIAGENS DO DPTO DE SAÚDE.

LUCAS MACHADO RIBEIRO
Prefeito Municipal

FORMULÁRIO DE PRESTAÇÃO DE CONTAS OU DE REEMBOLSO DE DESPESAS PARA VIAGEM

Requerente	Renato Francisco da Cruz
Matrícula	91934
Lotação	Secretária de saúde
Agência	
Conta	
Especificação	RESSARCIMENTO

RELAÇÃO DE NOTAS FISCAIS E RECIBOS ANEXADOS

Veículo Utilizado	Nota/ Recibo nº	Data	Valor	Destino	Fornecedor/Prestador	Visto Sec. Adm e Finanças
210	25714	06/05/21	19,00	TELEMACO BORBA	CHURRASCARIA MONTE ALEGRE	
210	44143	05/05/21	35,00	TELEMACO BORBA	RESTAURANTE BOM GOSTO	
210	25697	04/05/21	19,00	TELEMACO BORBA	CHURRASCARIA MONTE ALEGRE	
210	232822	03/05/21	29,00	TELEMACO BORBA	RESTAURANTE PARIPA	
210	25687	03/05/21	19,00	TELEMACO BORBA	CHURRASCARIA MONTE ALEGRE	
277	25675	01/05/21	19,00	TELEMACO BORBA	CHURRASCARIA MONTE ALEGRE	
210	44048	30/04/21	35,00	TELEMACO BORBA	RESTAURANTE BOM GOSTO	
271	25652	29/04/21	19,00	TELEMACO BORBA	CHURRASCARIA MONTE ALEGRE	
210	232353	28/04/21	16,00	TELEMACO BORBA	RESTAURANTE PARIPA	
210	43978	28/04/21	35,00	TELEMACO BORBA	RESTAURANTE BOM GOSTO	
210	1735	27/04/21	35,00	CAMPO LARGO	RESTAURANTE SABOR DA CASA	
210	2531	27/04/21	16,00	CAMPO LARGO	BRANDELEIRO E BRANDELEIRO	
210	25622	27/04/21	19,00	TELEMACO BORBA	CHURRASCARIA MONTE ALEGRE	
247	25600	24/04/21	19,00	TELEMACO BORBA	CHURRASCARIA MONTE ALEGRE	
210	4962	23/04/21	35,00	PONTA GROSSA	RESTAURANTE ILEIA	
210	61177	23/04/21	18,50	TELEMACO BORBA	PANIFICADORA SOFT	
210	231908	22/04/21	29,00	TELEMACO BORBA	RESTAURANTE PARIPA	
210	25575	22/04/21	19,00	TELEMACO BORBA	CHURRASCARIA MONTE ALEGRE	
210	231753	20/04/21	29,00	TELEMACO BORBA	RESTAURANTE PARIPA	
210	25553	20/04/21	18,00	TELEMACO BORBA	CHURRASCARIA MONTE ALEGRE	
247	25533	17/04/21	18,00	TELEMACO BORBA	CHURRASCARIA MONTE ALEGRE	
210	1624	16/04/21	38,00	PONTA GROSSA	BRANDELEIRO E BRANDELEIRO	
210	25518	15/04/21	18,00	TELEMACO BORBA	CHURRASCARIA MONTE ALEGRE	
277	60788	14/04/21	16,50	TELEMACO BORBA	PANIFICADORA SOFT	
277	1394	14/04/21	20,00	PONTA GROSSA	BRANDELEIRO E BRANDELEIRO	
277	1621	14/04/21	32,00	PONTA GROSSA	RESTAURANTE SABOR DA CASA	
210	1567	09/04/21	17,00	PONTA GROSSA	RESTAURANTE SABOR DA CASA	
210	43544	12/04/21	35,00	TELEMACO BORBA	RESTAURANTE BOM GOSTO	
277	230745	08/04/21	29,00	TELEMACO BORBA	RESTAURANTE PARIPA	
			Valor Restituído	706,00		

Prefeitura Municipal de Reserva, 18 de maio de 2021
PARA USO EXCLUSIVO DA SECRETARIA MUNICIPAL DE ADMINISTRAÇÃO E FINANÇAS
 Prestação de Contas:

Assinatura com Identificação do Responsável

APROVADA () DESAPROVADA Valor a restituir: R\$ () APROVADA EM PARTE, Valor a restituir R\$

Observações:

CELIA T. F. SZEREMETA

Prefeitura Municipal de Reserva, _____ de _____ de _____
E FINANÇAS

Ana Maria Pachalki
 Secretária Interina de Saúde

Assinatura por: Secretário e/ou Diretor de Saúde
 Sob Carimbo

PORTARIA: 3031/2021

RESTAURANTE BOM GOSTO

LOPES & VOLPATO LTDA
AV. PARANA, 695 CENTRO - TELEMACO BORBA -
PR 84261-060 Fone: (42)3273-2416

CNPJ: 00.824.842/0001-68 IE: 00.009.011/5800-22
DOCUMENTO AUXILIAR DA NOTA FISCAL DE CONSUMIDOR ELETRONICO

Cód Descrição Qtd Un VI Unit. VI Total
001 1 REFELCAO KG 1 35,00

QTD. TOTAL DE ITENS 001 35,00

VALOR TOTAL R\$ 35,00

FORMA DE PAGAMENTO Valor Pago
Dinheiro 35,00

Consulte pela Chave de Acesso em

<http://www.fazenda.pr.gov.br/nfce/consulta>
4121 0500 8248 4200 0168 6500 1000 0441 4310

0054.1430

CONSUMIDOR CNPJ: 76.169.879/0001-61

NFC-e nº 000044143 Série 001 05/05/2021 11:38:40

Protocolo de Autorização: 141210522674175

Data de Autorização 05/05/2021 11:38:41



GRATOS PELA PREFERENCIA

VOLTE SEMPRE

Op: MASTER

CPF/CNPJ: 76169879000161

VALOR DO IMPOSTO APROXIMADO 00,00 0,00%

BRASIL
SISTEMA DE AUTORIZAÇÃO POR AUTOPAGAMENTO

Churrascaria Monte Alegre

CNPJ: 08.719.065/0001-01 IM R. Menegatti & Menegatti Ltda.
Rodovia do Papel PR 160, 0 - Km 212

CEP: 84275-000 - Harmonia

Fone: (42) 32724916 - TELEMACO BORBA - PR

Documento Auxiliar da Nota Fiscal de

Consumidor Eletrônica

Item Código Descrição Qtd Un. VI Unit. VI Total

001 2055 REFELCOES DIVERSAS 1 UN 25,00

Desconto: (-6,00)

Valor Líquido: 19,00

(Vir. Aprox. Impostos R\$ 0,80)

QTD. TOTAL DE ITENS 001 25,00

Valor Total R\$ 6,00

Valor a Pagar R\$ 19,00

FORMA DE PAGAMENTO Valor Pago
Dinheiro 19,00

Consulte pela Chave de Acesso em:

<http://www.dfeportal.fazenda.pr.gov.br/dfe-portal/rest/servico/consultaNFCe?>

4121 0508 7190 6500 0101 6500 1000 0257 1419 0375 8894

CONSUMIDOR - CNPJ: 76.169.879/0001-61

NFC-e nº 000025714 Série 001

06/05/2021 08:14:31

Protocolo de Autorização: 141210526415305

Data de Autorização 06/05/2021 08:14:33



Tributos Totais Incidentes (Lei Federal 12.741/2012): 0,80

Trib aprox R\$ 0,80 Federal

Fonte: IBPT/FECOMERCIO 5DCOAE.

RESTAURANTE BOM GOSTO

LOPES & VOLPATO LTDA
AV. PARANA, 695 CENTRO - TELEMACO BORBA -
PR 84261-060 Fone: (42)3273-2416

CNPJ: 00.824.842/0001-68 IE: 00.009.011/5800-22
DOCUMENTO AUXILIAR DA NOTA FISCAL DE CONSUMIDOR ELETRONICO

Cód Descrição Qtd Un VI Unit. VI Total
001 1 REFELCAO KG 1 35,00

QTD. TOTAL DE ITENS 001 35,00

VALOR TOTAL R\$ 35,00

FORMA DE PAGAMENTO Valor Pago
Dinheiro 35,00

Consulte pela Chave de Acesso em

<http://www.fazenda.pr.gov.br/nfce/consulta>
4121 0400 8248 4200 0168 6500 1000 0435 4410

0053.5440

CONSUMIDOR CNPJ: 76.169.879/0001-61

NFC-e nº 000043544 Série 001 12/04/2021 12:40:48

Protocolo de Autorização: 141210426075107

Data de Autorização 12/04/2021 12:40:48



GRATOS PELA PREFERENCIA

VOLTE SEMPRE

Op: MASTER

CPF/CNPJ: 76169879000161

VALOR DO IMPOSTO APROXIMADO 0,00 0,00%

BRASIL
SISTEMA DE AUTORIZAÇÃO POR AUTOPAGAMENTO

Henriete F. Ay

210

T: Biale

S: 07:00

C: 15:00

Ana Maria Pachalki
Secretária Interina de Saúde
Port: nº 3262/2021

OTPEO (A)CH

AMB 107

Os dados impressos têm vida útil de 5 anos. Para isso, evite contato direto com plásticos, líquidos, produtos químicos, exposição ao calor, umidade, luz solar e lâmpadas.

Os dados impressos têm vida útil de 5 anos. Para isso, evite contato direto com plásticos, líquidos, produtos químicos, exposição ao calor, umidade, luz solar e lâmpadas.

Os dados impressos têm vida útil de 5 anos. Para isso, evite contato direto com plásticos, líquidos, produtos químicos, exposição ao calor, umidade, luz solar e lâmpadas.

Automação
Netpoint
Henriete F. Ay
43 3336-1040

T: Biale

www.netpointo.com.br

S: 07:00
Automação
Netpointo
C: 15:00
43 3336-1040

www.netpointo.com.br

Automação
Netpointo

43 3336-1040

Ana Maria Pachalki
Secretária Interina de Saúde
Port: nº 3262/2021

43 3336-1040

Disquete - CNPJ: 03.684.434/0002-27 (Ato COTEPE 21/12/11)
CUI - Temposcript KFR 55 (AC 51-2013) - contém 30 m - Para uso em

Disquete - CNPJ: 03.684.434/0002-27 (Ato COTEPE 21/12/11)
CUI - Temposcript KFR 55 (AC 51-2013) - contém 30 m - Para uso em ECF

(Ato COTEPE 21/12/11)
m 30 m - Para uso em ECF

Churrascaria Monte Alegre

CNPJ: 08.719.065/0001-01 M.R. Menegatti & Menegatti Ltda.
Rodovia do Papel PR 160, 0 - Km 212

CEP: 84275-000 - Harmonia

Fone: (42) 32724916 - TELEMARCO BORBA - PR

Documento Auxiliar da Nota Fiscal de

Consumidor Eletrônica

Item Código	Descrição	Qtde Un.	VL Unit	VL Total
001	2105 CAFE DIVERSOS 1 Un			19,00

(Vir. Aprox. Impostos R\$ 2,13)

QTD. TOTAL DE ITENS

Valor Total R\$ 19,00

FORMA DE PAGAMENTO Valor Pago 19,00

Dinheiro

Consulte pela Chave de Acesso em:

<http://www.dfeportal.fazenda.pr.gov.br/>

dfe-portal/rest/servico/consulta/NFCe?

4121 0508 7190 6500 0101 6500 1000 0256 8710 5650 0543



CONSUMIDOR - CNPJ:

76.169.879/0001-61

NFC-e Nº 000025687 Série 001

03/05/2021 08:30:02

Protocolo de Autorização:

141210512543056

Data de Autorização 03/05/2021

08:30:05

Tributos Totais Incidentes (Lei Federal nº 12.741/2012): 2,13

Trib aprox R\$ 0,80 Federal e R\$ 1,33 Estadual

Fonte: IBPT/FECOMERCIO 5DC0AE

RESTAURANTE PARIPA

NEURI ANTONIO VALER & CIA LTDA

ROD. DO CAFE BR-376, SN, DIST CAETANO MENDES

TIBAGI - PR - Fone: 42 32461106

CNPJ: 78.728.359/0001-77 IE: 2070067695

Documento Auxiliar da Nota Fiscal de Consumidor Eletrônica

EMITIDA EM CONTINGENCIA

Pendente de autorização

CODIGO | DESCRICAO | QDDE | VL UNIT | VL TOTAL | CST | CARGA_TR

000001 COMERCIAL 1,00 UN = 26,50 (102 1,11)

000077 AGUA JUNTOR 1,00 UN = 2,50 (500 0,58)

Qtde. total de itens 2

Valor total R\$ 29,00

FORMA PAGAMENTO VALOR PAGO R\$

Dinheiro 29,00

Consulte pela chave de acesso em:

<http://www.fazenda.pr.gov.br/nfce/consulta>

4121 0578 7283 5900 0177 6500 3000 2328 2292 1505 3194

CONSUMIDOR CPF: 76.169.879/0001-61

NFC-e nº 000232822 Série 003 03/05/2021 15:03:07

Via consumidor

EMITIDA EM CONTINGENCIA

Pendente de autorização



Trib aprox: R\$ 1,24 Federal, R\$ 0,45 Estadual, Fonte: IBPT/FECO

MERCIO PR - 02C353

Voce foi atendido por Administrador

www.viesoft.com.br

v2.0.0

Churrascaria Monte Alegre

CNPJ: 08.719.065/0001-01 M.R. Menegatti & Menegatti Ltda.
Rodovia do Papel PR 160, 0 - Km 212

CEP: 84275-000 - Harmonia

Fone: (42) 32724916 - TELEMARCO BORBA - PR

Documento Auxiliar da Nota Fiscal de

Consumidor Eletrônica

Item Código	Descrição	Qtde Un.	VL Unit	VL Total
001	2105 CAFE DIVERSOS 1 Un			19,00

(Vir. Aprox. Impostos R\$ 2,13)

QTD. TOTAL DE ITENS

Valor Total R\$ 19,00

FORMA DE PAGAMENTO Valor Pago 19,00

Dinheiro

Consulte pela Chave de Acesso em:

<http://www.dfeportal.fazenda.pr.gov.br/>

dfe-portal/rest/servico/consulta/NFCe?

4121 0508 7190 6500 0101 6500 1000 0256 9713 7029 9832



CONSUMIDOR - CNPJ:

76.169.879/0001-61

NFC-e Nº 000025687 Série 001

04/05/2021 08:40:54

Protocolo de Autorização:

141210517078225

Data de Autorização 04/05/2021

08:40:56

Tributos Totais Incidentes (Lei Federal nº 12.741/2012): 2,13

Trib aprox R\$ 0,80 Federal e R\$ 1,33 Estadual

Fonte: IBPT/FECOMERCIO 5DC0AE

Os dados impressos em vida útil de 5 anos. Para isso, evite contato direto com plásticos, líquidos, produtos químicos, exposição ao calor, umidade, luz solar e lâmpadas.

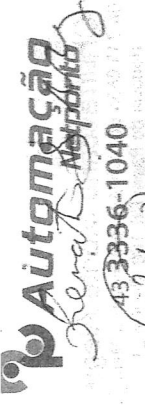

www.netponto.com.br



43 3336-1040

Ana Maria Pachalki
Secretária Interina de Saúde
www.netponto.com.br
Port: nº 3262/2021



Disque! - CNPJ: 03.684.434/0002-27 (Ato COTEPE 21/2011)
OJI - Temoscrypt KPR 55

Disque! - CNPJ: 03.684.434/0002-27 (Ato COTEPE 21/2011)
OJI - Temoscrypt KPR 55

03.684.434/0002-27 (Ato COTEPE 21/2011)
KPR 55 (AC 51-2013) - contém 30 m - Para uso em ECF

Remete F. R. R. (circled)

T. Dale

S: 12:30

C: 16:00

Os dados impressos em vida útil de 5 anos. Para isso, evite contato direto com plásticos, líquidos, produtos químicos, exposição ao calor, umidade, luz solar e lâmpadas.

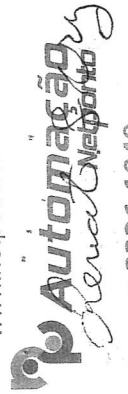

43 3336-1040

T. Dale

(circled)

www.netponto.com.br



43 3336-1040

www.netponto.com.br



43 3336-1040

Ana Maria Pachalki
Secretária Interina de Saúde
www.netponto.com.br
Port: nº 3262/2021



Disque! - CNPJ: 03.684.434/0002-27 (Ato COTEPE 21/2011)
OJI - Temoscrypt KPR 55

Disque! - CNPJ: 03.684.434/0002-27 (Ato COTEPE 21/2011)
OJI - Temoscrypt KPR 55

03.684.434/0002-27 (Ato COTEPE 21/2011)
KPR 55 (AC 51-2013) - contém 30 m - Para uso em ECF

Ana Maria Pachalki
Secretária Interina de Saúde
Port: nº 3262/2021

Churrascaria Monte Alegre

CNPJ: 08.719.065/0001-01 M.R. Menegatti & Menegatti Ltda.
Rodovia do Papel PR 160, 0 - Km 212
CEP: 84275-000 - Harmonia

Fone: (42) 32724916 - TELEMACO BORBA - PR

Documento Auxiliar da Nota Fiscal de Consumidor Eletrônica

Item	Código	Descrição	Qtde	Un.	Vi. Unit	Vi. Total
001	2055	REFERICOES DIVERSAS 1 UN				25,00
Desconto:						
Valor Líquido:						
(Vir Aprox. Impostos R\$ 0,80)						
(-6,00)						
19,00						

QTD. TOTAL DE ITENS

Valor Total R\$

Desconto R\$

Valor a Pagar R\$

FORMA DE PAGAMENTO

Dinheiro

Consulte pela Chave de Acesso em:
<http://www.dfeportal.fazenda.pr.gov.br/dfe-portal/rest/servico/consulta/NFC-e?>

4121 0408 7190 6500 0101 6500 1000 0256 5219 5820 2680

CONSUMIDOR - CNPJ:
76.169.879/0001-61

NFC-e N° 000025652 Série 001
29/04/2021 08:39:44
Protocolo de Autorização:
141210495626352
Data de Autorização 29/04/2021
08:39:47



Tributos Totais Incidentes (Lei Federal 12.741/2012): 0,80
Trib aprox R\$ 0,80 Federal

Fonte: IBPT/FECOMERCIO 5DC0AE

QTD. TOTAL
OR TOT
COD. REF.
Cód. Aut
PR

ANTE BOM GO TO

, & VOLPATO LTDA
CENTRO - TELEMACO BORBA -

2/0001-68 IE: 00.009.011/5800-22

DA NOTA FISCAL DE CONSUMIDOR ELETRONICA

Descrição Qtd Un Vi Unit Vi Total

CAO KG

... X 35,00 35,00

DE ITENS

AL R\$

PAGAMENTO

Valor Pago

Dinheiro

Consulte pela Chave de Acesso em:
<http://www.fazenda.pr.gov.br/nfce/consulta>

4121 0400 8248 4200 0168 6500 1000 0440 4810

CONSUMIDOR CNPJ: 76.169.879/0001-61

NFC-e n° 000044048 Série 001 30/04/2021 11:41:46

Protocolo de Autorização: 141210501216072
Data de Autorização 30/04/2021 11:41:50



GRATOS PELA PREFERENCIA

VOLTE SEMPRE

Op: MASTER

CPF/CNPJ: 76169879000161

VALOR DO IMPOSTO APROXIMADO: 0,00 / 0,00%

MICROS E EMPRESAS
AutImp
AutImp

Churrascaria Monte Alegre

CNPJ: 08.719.065/0001-01 M.R. Menegatti & Menegatti Ltda.
Rodovia do Papel PR 160, 0 - Km 212
CEP: 84275-000 - Harmonia

Fone: (42) 32724916 - TELEMACO BORBA - PR

Documento Auxiliar da Nota Fiscal de Consumidor Eletrônica

Item	Código	Descrição	Qtde	Un.	Vi. Unit	Vi. Total
001	2105	CAFE DIVERSOS 1 UN				19,00
(Vir Aprox. Impostos R\$ 2,13)						

QTD. TOTAL DE ITENS

Valor Total R\$

FORMA DE PAGAMENTO

Dinheiro

Consulte pela Chave de Acesso em:
<http://www.dfeportal.fazenda.pr.gov.br/dfe-portal/rest/servico/consulta/NFC-e?>

4121 0508 7190 6500 0101 6500 1000 0256 7516 7994 1260

CONSUMIDOR - CNPJ:
76.169.879/0001-61

NFC-e N° 000025675 Série 001
01/05/2021 08:31:47
Protocolo de Autorização:
141210505675729
Data de Autorização 01/05/2021
08:31:49



Tributos Totais Incidentes (Lei Federal 12.741/2012): 2,13
Trib aprox R\$ 0,80 Federal e R\$ 1,33 Estadual

Fonte: IBPT/FECOMERCIO 5DC0AE

RESTAURANTE SABOR DA CASA
 CNPJ: 30.697.702/0001-37 IE: 9078360108
 AVENIDA SOUZA NAVES, SN, CHAPADA
 PONTA GROSSA-PR

Documento Auxiliar da
 Nota Fiscal de Consumidor Eletrônica

Código: Descrição: Qtde: Un: V. Unit: Total
 D701EAA4 REFEICOES 1,000 UNI 35,000 35,00
 0952FR02

Qtde: Total de Itens 1,000
 Valor Total R\$ 35,00
 Desconto R\$ 0,00
 Frete R\$ 0,00
 Valor a Pagar R\$ 35,00

FORMA DE PAGAMENTO
 Dinheiro **VALOR**
 35,00

Troco R\$ 0,00

Consulte pela Chave de Acesso em:
<http://www.fazenda.pr.gov.br/nfce/consulta>
 4121 0430 6977 0200 0137 6500 1000 0011 0012
 5790 1002

CONSUMIDOR
 CNPJ: 76169879000161

NFC-e nº 1735 Série 1 27/04/2021 13:35:14
 Protocolo de Autorização: 141210488340722
 Data de Autorização: 27/04/2021 13:35:14

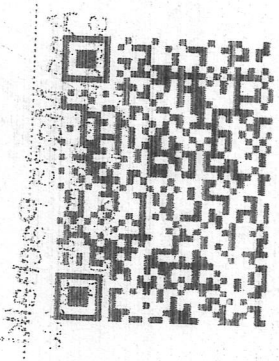

RESTAURANTE BOM GOSTO

LOPES & VOLPATO LTDA
 AV. PARANA, 695 CENTRO - TELEMACO BORBA -
 PR 84261-060 Fone: (42)3273-2416
 CNPJ: 00.824.842/0001-68 IE: 00.009.011/5800-22
 DOCUMENTO AUXILIAR DA NOTA FISCAL DE CONSUMIDOR ELETRONICO/
 # Cód Descrição Qtde Un V. Unit. VI Total
 001 I REFEICAO KG ... X 35,00 35,00

QTD. TOTAL DE ITENS 35,00
VALOR TOTAL R\$ 35,00
FORMA DE PAGAMENTO Valor Paga
 Dinheiro 35,00

Consulte pela Chave de Acesso em
<http://www.fazenda.pr.gov.br/nfce/consulta>
 4121 0400 8248 4200 0168 6500 1000 0439 7810
 0053 9780

CONSUMIDOR CNPJ: 76.169.879/0001-61
 NFC-e nº 000043978 Série 001 28/04/2021 11:59:20
 Protocolo de Autorização: 141210492207960
 Data de Autorização 28/04/2021 11:59:23



GRATOS PELA PREFERENCIA
 VOLTE SEMPRE
 Op. MASTER
 CPF/CNPJ: 76169879000161
 VALOR DO IMPOSTO APROXIMADO: 0,00 / 0,00%

RESTAURANTE PARIPA
 NEURI ANTONIO VALER & CIA LTDA
 ROD. DO CAFE BR-376, SN, BIST CAETANO MENDES
 TIBAGI - PR - Fone: 42 32461106
 CNPJ: 78.728.359/0001-77 IE: 2070067695

Documento Auxiliar da Nota Fiscal de Consumidor Eletrônica

Código: Descrição: Qtde: Un: V. Unit: VL Total: CST: CARGA TR

000008 ASSADOS/PAD DE QUEIJO 1,00 UN = 6,00 (102 0,25)
 000008 ASSADOS/PAD DE QUEIJO 1,00 UN = 6,00 (102 0,25)
 000084 PINGAÑO GRANDE 1,00 UN = 4,00 (102 1,32)

Qtde. total de itens 3
Valor total R\$ 16,00
FORMA PAGAMENTO VALOR PAGO R\$
 Dinheiro 16,00

Consulte pela chave de acesso em:
<http://www.fazenda.pr.gov.br/nfce/consulta>
 4121 0478 7283 5900 0177 6500 3000 2323 5312 1504 7755
CONSUMIDOR CPF: 76.169.879/0001-61
 NFC-e nº 000252553 Série 003 28/04/2021 08:56:07
 Protocolo de Autorização: 141210491295006
 Data de autorização 28/04/2021 08:56:05



Trib aprox: R\$ 1,10 Federal, R\$ 0,72 Estadual, Fonte: IBPT/FECO
 MERCIO PR - 020353
 Voce foi atendido por Administrador
 www.vlesoft.com.br
 v2.0.0



Doe sua nota fiscal para o Hospital Pequeno Príncipe. Não custa nada e ajuda a salvar vidas.

Prof. Dr. Renato F. Uy
CNPJ nº 12.820.000-18

5:12:30
5:19:40

Parte de nota fiscal para o Hospital Pequeno Príncipe. Não custa nada e ajuda a salvar vidas.



Doe sua nota fiscal para o Hospital Pequeno Príncipe. Não custa nada e ajuda a salvar vidas.

Salva vidas em: pequeno.pr.gov.br
CNPJ nº 12.820.000-18 - Hospital Pequeno Príncipe

Ana Maria Pachalki
Secretária Interina de Saúde

Porto Alegre, 08/02/2021
Assinada em nome da Secretária Interina de Saúde do Hospital Pequeno Príncipe de Curitiba.
CNPJ nº 12.820.000-18 - Hospital Pequeno Príncipe

Os dados apresentados aqui são de caráter informativo e não devem ser utilizados para fins legais. A responsabilidade por eventuais erros ou omissões é de quem os utiliza.

Os dados apresentados aqui são de caráter informativo e não devem ser utilizados para fins legais. A responsabilidade por eventuais erros ou omissões é de quem os utiliza.

Os dados apresentados aqui são de caráter informativo e não devem ser utilizados para fins legais. A responsabilidade por eventuais erros ou omissões é de quem os utiliza.

Os dados apresentados aqui são de caráter informativo e não devem ser utilizados para fins legais. A responsabilidade por eventuais erros ou omissões é de quem os utiliza.

Os dados apresentados aqui são de caráter informativo e não devem ser utilizados para fins legais. A responsabilidade por eventuais erros ou omissões é de quem os utiliza.

Os dados apresentados aqui são de caráter informativo e não devem ser utilizados para fins legais. A responsabilidade por eventuais erros ou omissões é de quem os utiliza.

Os dados apresentados aqui são de caráter informativo e não devem ser utilizados para fins legais. A responsabilidade por eventuais erros ou omissões é de quem os utiliza.

Os dados apresentados aqui são de caráter informativo e não devem ser utilizados para fins legais. A responsabilidade por eventuais erros ou omissões é de quem os utiliza.

Os dados apresentados aqui são de caráter informativo e não devem ser utilizados para fins legais. A responsabilidade por eventuais erros ou omissões é de quem os utiliza.

Os dados apresentados aqui são de caráter informativo e não devem ser utilizados para fins legais. A responsabilidade por eventuais erros ou omissões é de quem os utiliza.

Renato F. Uy
CNPJ nº 12.820.000-18

T: baile

5:07:30

C: 14:00



Ana Maria Pachalki
Secretária Interina de Saúde

Porto Alegre, 08/02/2021

Renato F. Uy
CNPJ nº 12.820.000-18

5:07:30

C: 14:00

Ana Maria Pachalki
Secretária Interina de Saúde

Porto Alegre, 08/02/2021

RESTAURANTE PÁRIPA
 NEURI ANTONIO VALER & CIA LTDA
 ROD. DO CAFE BR-376, SM, DIST CAETANO MENDES
 TIBAGI - PR - Fone: 42 32461106
 CNPJ: 78.728.359/0001-77 IE: 2070067695

Documento Auxiliar da Nota Fiscal de Consumidor Eletrônica

CODIGO ; DESCRICAO ; QTDE ; VL UNIT ; VL TOTAL ; CST ; CARGA_FR
 000001 COMERCIAL 1,00 UN = 26,50 (102 | 11)
 000077 AGUA JUNTOR 1,00 UN = 2,50 (500 0,50)

Qtde. total de itens 2
 Valor total R\$ 29,00
 FORMA PAGAMENTO VALOR PAGO R\$ 29,00
 Dinheiro

Consulte pela chave de acesso em:

<http://www.fazenda.pr.gov.br/nfce/consulta>
 4121 0478 7283 5900 0177 6500 3000 2319 0812 1504 3248
 CONSUMIDOR CPF: 76.169.879/0001-61

NFC-e nº 000231908 Série 003 22/04/2021 13:27:05
 Protocolo de Autorização: 141210467589537
 Data de autorização 22/04/2021 13:27:04



PARIPÁ S/A
 Rua do Café, 376 - SM - Tibagi - PR - Fone: 42 32461106

Trib aprox: R\$ 1,24 Federal, R\$ 0,45 Estadual, Fonte: IBPT/FECO
 MERCIO PR - 020333

Voce foi atendido por Administrador

www.vlesoft.com.br

v2.0.0

PANIFICADORA SOFT

CPF: 01.459.069/0001-10 MARUSAK & MARUSAK LTDA - ME
 AV MARECHAL F PEIXOTO, 908 ALTO DAS OLIVEIRAS Telmaco Borba-PR
 84266-010

I.E.: 901.17121-15

Documento Auxiliar da Nota Fiscal de Consumidor Eletrônica

Código Descrição Qtde Un Valor unit. Valor total
 001 1131 X-SALADA 1 UN X 10,00 10,00
 002 74 COCA COLA PET BOMHL 1 UN X 6,50 6,50
 003 8 PAD DE BUEJAO 1 UN X 2,00 2,00

Qtde. Total de Itens 003
 Valor Total R\$ 18,50
 FORMA DE PAGAMENTO VALOR PAGO R\$ 18,50
 Dinheiro

Consulte pela Chave de Acesso em

<http://www.fazenda.pr.gov.br/nfce/consulta>
 4121 0401 4690 8000 0110 6500 1000 0611 7710 0061 4337
 CONSUMIDOR - CNPJ 76.169.879/0001-61

NFC-e nº 000061177 Série 001 23/04/2021 09:51:48

Protocolo de Autorização: 141210470873011

Data de Autorização 23/04/2021 09:51:49



Tributos Totais Incidentes (Lei Federal 12.741/12): R\$ 4,09
 SISTEMA DE GESTAO SG360S - (42) 4141-1234

RESTAURANTE ILEIA

CNPJ: 11.782.506/0001-16 ILEIA MOREIRA CUMBRÁ ME
 RUA CORONEL BITTENCOURT, 234 CENTRO - PONTA
 GROSSA - PR 84010-290 Fone: I.E.: 905.16424-46
 DOCUMENTO AUXILIAR DA NOTA FISCAL DE CONSUMIDOR ELETRÔNICA

Cód Descrição Qtde Un Vi Unit. Vi Total
 001 18 REFELICAO 1 UN X 35,00 35,00

QTD. TOTAL DE ITENS 001
 VALOR TOTAL R\$ 35,00
 FORMA DE PAGAMENTO Valor Pago
 Dinheiro 35,00

Consulte pela Chave de Acesso em

<http://www.fazenda.pr.gov.br/nfce/consulta>
 4121 0411 7825 0600 0116 6500 1000 0049 6215 4979 0609
 CONSUMIDOR CNPJ: 76.169.879/0001-61
 PREFEITURA MUNICIPAL DE RESERVA
 AV. CORONEL ROGERIO BOBA 741 CENTRO RESERVA
 NFC-e nº 000004962 Série 001 23/04/2021 13:50:26

Protocolo de Autorização: 141210472182241
 Data de Autorização 23/04/2021 13:50:21



Valor Aprox. Trib.: Federal R\$ 1,47 (0,00%) Estadual R\$ 2,45 (0,00%) Fonte: IBPT

Tributos Totais Incidentes (Lei Federal 12.741/12): R\$ 3,92
www.spartacus.com.br

Henriete Pachalki
210

R. 700000

S: 19.30

C: 14.30

Ana Maria Pachalki
Secretária Interina de Saúde
Port: nº 3262/2021

Os dados impressos têm vida útil de 5 anos desde que se evita contato direto com líquidos, solventes ou produtos químicos, bem como a exposição ao calor e umidade excessiva. Luz solar e iluminação de lâmpadas fluorescentes.

Os dados impressos têm vida útil de 5 anos desde que se evita contato direto com líquidos, solventes ou produtos químicos, bem como a exposição ao calor e umidade excessiva. Luz solar e iluminação de lâmpadas fluorescentes.

Os dados impressos têm vida útil de 5 anos desde que se evita contato direto com líquidos, solventes ou produtos químicos, bem como a exposição ao calor e umidade excessiva. Luz solar e iluminação de lâmpadas fluorescentes.

Já foram beneficiadas pelo trabalho do Instituto Ayrton Senna

Acesse e conheça mais: www.ias.org.br

Henriete Pachalki



Projeto do futuro
Agora

Carta meca lampião / Instituto Ayrton Senna

S: 07.30

C: 11.00



Parte da renda obtida com a venda das bobinas
lênicas da Regional é destinada aos programas
educacionais do Instituto Ayrton Senna.
Cupom Social é uma marca registrada pela Fieesp/SP



Educação do futuro,
agora.

Ana Maria Pachalki
Secretária Interina de Saúde
Secretaria Interina de Educação
de Brasília - Portaria nº 3262/2021
Acesse e conheça mais: www.ias.org.br

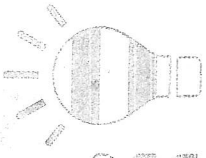

Instituto
Ayrton
Senna

Educação do futuro,
agora.
www.ias.org.br

releipal - CNPJ nº 120.830.000-18 - contém 30 metros - Tensoplast IPRM AM

releipal - CNPJ nº 46.173.822.000-18 - contém 2 metros - Tensoplast IPRM AM

releipal - CNPJ nº 120.830.000-18 - contém 30 metros - Tensoplast IPRM AM

Os dados impressos têm vida útil de 5 anos desde que se evita contato direto com líquidos, solventes ou produtos químicos, bem como a exposição ao calor e umidade excessiva. Luz solar e iluminação de lâmpadas fluorescentes.

Os dados impressos têm vida útil de 5 anos desde que se evita contato direto com líquidos, solventes ou produtos químicos, bem como a exposição ao calor e umidade excessiva. Luz solar e iluminação de lâmpadas fluorescentes.

Os dados impressos têm vida útil de 5 anos desde que se evita contato direto com líquidos, solventes ou produtos químicos, bem como a exposição ao calor e umidade excessiva. Luz solar e iluminação de lâmpadas fluorescentes.

Henriete Pachalki
Mark da corda obtida com
venda dos polímeros
no Hospital de Câncer de
Cuiabá

T. Bards

S: 12.30

C: 17.00



Parte da renda obtida com a venda
das bobinas lênicas da Regional é destinada
aos Hospitais de Câncer de Cuiabá.
Cupom Social é uma marca registrada pela Fieesp/SP



Ana Maria Pachalki
Secretária Interina de Saúde
Port: nº 3262/2021



releipal - CNPJ nº 120.830.000-18 - contém 30 metros - Tensoplast IPRM AM

releipal - CNPJ nº 46.173.822.000-18 - contém 2 metros - Tensoplast IPRM AM

releipal - CNPJ nº 120.830.000-18 - contém 30 metros - Tensoplast IPRM AM

Churrascaria Monte Alegre

CNPJ: 08.719.065/0001-01 M.R. Menegatti & Menegatti Ltda
Rodovia do Papel, PR 160, 0 - Km 212
CEP: 84275-000 - Harmonia
Fone: (42) 32724916 - TELEMACO BORBA - PR
Documento Auxiliar da Nota Fiscal de Consumidor Eletrônica

Item	Código	Descrição	Qtde Un.	Vi. Unit	Vi. Total
001	2105	CAFE DIVERSOS 1 Un		18,00	18,00

(Vlr. Aprox. Impostos R\$ 2,02)

QTD. TOTAL DE ITENS

Valor Total R\$

FORMA DE PAGAMENTO

Dinheiro

Consulte pela Chave de Acesso em:
<http://www.dfeportal.fazenda.pr.gov.br/dfe-portal/rest/servico/consultaNFCe?>

4121 0408 7190 6500 0101 6500 1000 0255 5318 5158 8679



CONSUMIDOR - CNPJ:
76.169.879/0001-61

NFC-e Nº 000025553 Série 001
20/04/2021 08:34:56
Protocolo de Autorização:
141210458198492
Data de Autorização 20/04/2021
08:34:57

Tributos Totais Incidentes (Lei Federal 12.741/2012): 2,02

Trib aprox R\$ 0,76 Federal e R\$ 1,26 Est;
Fonte: IBPT/FECOMERCIO 5DCOAE;

RESTAURANTE PARIPA

NEURI ANTONIO VALER & CIA LTDA
RUD. DO CAFE BR-376, SN, DIST: CAETANO MENDES
TIBAGI - PR - Fone: 42 32461106
CNPJ: 78.728.359/0001-77 IE: 2070067695

Documento Auxiliar da Nota Fiscal de Consumidor Eletrônica

CODIGO | DESCRICAO | QTDE | VL UNIT | VL TOTAL | CST | CARGA_TR

000001 COMERCIAL 1,00 UN = 26,50 (102 1, 11)

000077 AGUA JUNIOR 1,00 UN = 2,50 (500 0,58)

Qtde. total de itens 2

Valor total R\$ 29,00

FORMA PAGAMENTO VALOR PAGO R\$

Dinheiro 29,00

Consulte pela chave de acesso em:

<http://www.fazenda.pr.gov.br/nfce/consulta>

4121 0478 7283 5900 0177 6500 3000 2317 8372 1504 1673

CONSUMIDOR CPF: 76.169.879/0001-61

NFC-e nº 000231753-Série: 003-20/04/2021 13:44:54

Protocolo de Autorização: 141210459810817

Data de autorização 20/04/2021 13:44:54



Trib aprox: R\$ 1,24 Federal, R\$ 0,45 Estadual, Fonte: IBPT/FECOMERCIO PR - 020353

Voce foi atendido por Administrador

www.wilesoft.com.br

v2.0.0

Churrascaria Monte Alegre

CNPJ: 08.719.065/0001-01 M.R. Menegatti & Menegatti Ltda
Rodovia do Papel, PR 160, 0 - Km 212
CEP: 84275-000 - Harmonia
Fone: (42) 32724916 - TELEMACO BORBA - PR
Documento Auxiliar da Nota Fiscal de Consumidor Eletrônica

Item	Código	Descrição	Qtde Un.	Vi. Unit	Vi. Total
001	2105	CAFE DIVERSOS 1 Un		19,00	19,00

(Vlr. Aprox. Impostos R\$ 2,13)

QTD. TOTAL DE ITENS

Valor Total R\$

FORMA DE PAGAMENTO

Dinheiro

Consulte pela Chave de Acesso em:
<http://www.dfeportal.fazenda.pr.gov.br/dfe-portal/rest/servico/consultaNFCe?>

4121 0408 7190 6500 0101 6500 1000 0255 7515 4194 731



CONSUMIDOR - CNPJ:
76.169.879/0001-61

NFC-e Nº 000025575 Série 001
22/04/2021 08:27:59
Protocolo de Autorização:
141210466100255
Data de Autorização 22/04/2021
08:28:02

Tributos Totais Incidentes (Lei Federal 12.741/2012): 2,13

Trib aprox R\$ 0,80 Federal e R\$ 1,33 Est;
Fonte: IBPT/FECOMERCIO 5DCOAE;

Churrascaria Monte Alegre

CNPJ: 08.719.065/0001-01 M.R. Menegatti & Menegatti Ltda.
Rodovia do Papel PR 160, 0 - Km 212
CEP: 84275-000 - Harmonia

Fone: (42) 32724916 - TELEMACO BORBA - PR

Documento Auxiliar da Nota Fiscal de
Consumidor Eletrônica

Item	Código	Descrição	Qtde	Un.	Vi. Unit	Vi. Total
001	2105	CAFE DIVERSOS 1 Un			18,00	18,00
(Vir. Aprox. Impostos R\$ 2,02)						
QTD. TOTAL DE ITENS						
Valor Total R\$ 18,00						
FORMA DE PAGAMENTO						
Dinheiro						
Valor Pago 18,00						

Consulte pela Chave de Acesso em:
<http://www.dfeportal.fazenda.pr.gov.br/dfe-portal/rest/servico/consultaNFCe?>

4121 0408 7190 6500 0101 6500 1000 0255 1817 5329 0790



CONSUMIDOR - CNPJ:
76.169.879/0001-61

NFC-e Nº 000025518 Série 001
15/04/2021 08:29:17
Protocolo de Autorização:
141210437723465
Data de Autorização 15/04/2021
08:29:21

Tributos Totais Incidentes (Lei Federal 12.741/2012): 2,02
Trib. aprox R\$ 0,76 Federal e R\$ 1,26 Est.
Fonte: IBPT/FECOMERÇIO 5DC0AE

BRANDELEIRO E BRANDELEIRO LTDA
CNPJ: 00.326.761/0001-38 - IE: 2011491424
AV. SOUZA NAVES, 8008 - PIRIQUITOS
84062-000 - PONTA GROSSA - PR

Código	Descrição	Qtde	Un.	Vi. Unit	Vi. Total
247	REFEICAO	1	UN	38,00	38,00
SUBTOTAL R\$ 38,00					
Ctdde. Total de Itens					
Acréscimos R\$ 0,00					
VALOR TOTAL R\$ 38,00					
FORMA PAGAMENTO					
Dinheiro					
VALOR PAGO 38,00					

Consulte pela chave de acesso em
<http://www.fazenda.pr.gov.br/nfce/consulta>

4121 0400 3267 6100 0138 6500 2000 0016 2410 0001 6251



CONSUMIDOR CNPJ:
76.169.879/0001-61

NFC-e nº: 000.001.624 Série 002
Dt. Emis.: 16/04/2021 18:20:59

Protocolo de Autorização
141210446639380 16/04/2021 18:21:01

Valor aproximado para tributos incidentes
Fed R\$ 1,80 Est R\$ 0,20
Valor aproximado dos tributos desde a compra
(Conforme Lei Fed 12.741/12) Fonte: IBPT/FECOMERÇIO 5DC0AE

3x3 FasFácil® - Sistema de recebimento para Bares e Restaurantes
Futura System Informática (42) 9 8403-0313

Churrascaria Monte Alegre

CNPJ: 08.719.065/0001-01 M.R. Menegatti & Menegatti Ltda.
Rodovia do Papel PR 160, 0 - Km 212
CEP: 84275-000 - Harmonia

Fone: (42) 32724916 - TELEMACO BORBA - PR

Documento Auxiliar da Nota Fiscal de
Consumidor Eletrônica

Item	Código	Descrição	Qtde	Un.	Vi. Unit	Vi. Total
001	2105	CAFE DIVERSOS 1 Un			18,00	18,00
(Vir. Aprox. Impostos R\$ 2,02)						
QTD. TOTAL DE ITENS						
Valor Total R\$ 18,00						
FORMA DE PAGAMENTO						
Dinheiro						
Valor Pago 18,00						

Consulte pela Chave de Acesso em:
<http://www.dfeportal.fazenda.pr.gov.br/dfe-portal/rest/servico/consultaNFCe?>

4121 0408 7190 6500 0101 6500 1000 0255 3312 2398 9890



CONSUMIDOR - CNPJ:
76.169.879/0001-61

NFC-e Nº 000025533 Série 001
17/04/2021 08:43:01
Protocolo de Autorização:
141210446780900
Data de Autorização 17/04/2021
08:43:03

Tributos Totais Incidentes (Lei Federal 12.741/2012): 2,02
Trib. aprox R\$ 0,76 Federal e R\$ 1,26 Est.
Fonte: IBPT/FECOMERÇIO 5DC0AE

RESTAURANTE SABOR DA CASA
 CNPJ: 30.697.702/0001-37 IE: 9078360108
 AVENIDA SOUZA NAVES, SN, CHAPADA
 PONTA GROSSA-PR

Documento Auxiliar da
 Nota Fiscal de Consumidor Eletrônica

Código Descrição Qtde Un V. Unit. Total
 0701EAA4 REFEICOES 1,000 UN 32,000 32,00
 0952F602

Qtde. Total de Itens 1,000
 Valor Total R\$ 32,00
 Desconto R\$ 0,00
 Frete R\$ 0,00
 Valor a Pagar R\$ 32,00

FORMA DE PAGAMENTO VALOR
 Dinheiro 32,00
 Troco R\$ 0,00

Consulte pela Chave de Acesso em
<http://www.fazenda.pr.gov.br/nfce/consulta>
 4121 0430 6977 0200 0137 6500 1000 0016 2114
 0956 3596

CONSUMIDOR
 CNPJ: 76168879000161

NFC-e nº 1621 Série 1 14/04/2021 15:09:50
 Protocolo de Autorização: 141210435394409
 Data de Autorização: 14/04/2021 15:09:50

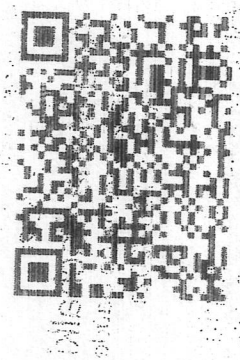

BRANDELEIRO E BRANDELEIRO LTDA
 CNPJ: 00.326.761/0001-38 - IE: 2011491424
 AV. SOUZA NAVES, 8008 - PIRIQUITOS
 84062-900 - PONTA GROSSA - PR

Documento Auxiliar da Nota Fiscal de Consumidor Final

Código	Descrição	Qtde UN	Vl Unit	Vl Total
247	REFEICAO	1 UN	20,00	20,00
SUBTOTAL R\$				20,00
Linha Total de Item				20,00
Desconto: R\$				0,00
Valor Total R\$				20,00
FORMA PAGAMENTO VALOR PAGO				20,00
Dinheiro				20,00

Consulte pela chave de acesso em
<http://www.fazenda.pr.gov.br/nfce/consulta>
 4121 0400 3267 6100 0138 6500 2000 0073 9410 0001 3951

CONSUMIDOR CNPJ:
 76.169.879/0001-61

NFC-e nº: 000.001.394 Série 002
 Dt. Emis.: 14/04/2021 18:07:15

Protocolo de Autorização
 141210436683132 14/04/2021 18:07:18



Valor aproximado dos impostos por estera
 Fed.R\$ 0,84 Est.R\$ 0,00 Mun.R\$ 0,00
 Valor aproximado dos tributos do cupom R\$ 0,84
 (Conforme Lei Fed. 12.741/12) - Fonte IBPT

MISTOBS - Sistema de Pagamento para Bancos e Restaurantes
 Rua da Indústria, 100 - Ponta Grossa - PR - 84062-900
 Fone: (41) 3033-1000

PANIFICADORA SUFT
 CNPJ: 01.469.086/0001-10 MARUSAK & MARUSAK LTDA - ME
 AV. HIRACIHAL F. PEIXOTO, 908 ALTO DAS OLIVEIRAS Telenaco Borba-PR
 84266-010

I.E.: 90117121-15

Documento Auxiliar da Nota Fiscal de Consumidor Eletrônica

Código	Descrição	Qtde Un	Valor unit	Valor total
0016	SALGADO FRITO	3 UN	X 3,50	10,50
002	CAFÉ 180 ML	2 UN	X 2,00	4,00
003	AGUA CRISTAL PET 500ML SG	1 UN	X 2,00	2,00
Qtde. Total de Itens				003
Valor Total R\$				16,50
FORMA DE PAGAMENTO				VALOR PAGO R\$
Dinheiro				16,50

Consulte pela Chave de Acesso em
<http://www.fazenda.pr.gov.br/nfce/consulta>
 4121 0401 4690 6000 0110 6500 1000 0807 8810 0061 0449

CONSUMIDOR - CNPJ 76.169.879/0001-61

NFC-e nº 000060789 Série 001 14/04/2021 08:10:36
 Protocolo de Autorização: 141210433558857
 Data de Autorização 14/04/2021 08:10:36



MISTOBS - SISTEMA DE GESTÃO DE RESTAURANTES
 R. dos Trabalhadores, 1234 - Ponta Grossa - PR - 84062-900
 Fone: (41) 3033-1000

redução - CNPJ: 45.120.820.0001-18

Papel e conteúdo em conformidade com a Portaria de Saúde nº 10.241/2011 do Ministério da Saúde, que dispõe sobre o uso de papel reciclado em documentos oficiais.

Renato F. Arag

274

P. Curcio
Doe sua nota fiscal para o Hospital Pequeno Príncipe. Não custa nada e ajuda a salvar vidas.

S: 14:00
C: 20:00



Doe sua nota fiscal para o Hospital Pequeno Príncipe. Não custa nada e ajuda a salvar vidas.

Ana Maria Pachalki
Secretária Interina de Saúde
Port: nº 3262/2021

Parte de carta enviada em nome das mães formadas da Residência de Graduação em Enfermagem do Hospital Pequeno Príncipe.

redução - CNPJ: 45.120.820.0001-18

Papel e conteúdo em conformidade com a Portaria de Saúde nº 10.241/2011 do Ministério da Saúde, que dispõe sobre o uso de papel reciclado em documentos oficiais.

Renato F. Arag

274

P. Curcio
Doe sua nota fiscal para o Hospital Pequeno Príncipe. Não custa nada e ajuda a salvar vidas.

S: 14:00
C: 20:00

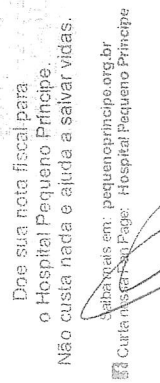

Doe sua nota fiscal para o Hospital Pequeno Príncipe. Não custa nada e ajuda a salvar vidas.

Ana Maria Pachalki
Secretária Interina de Saúde
Port: nº 3262/2021

Parte de carta enviada em nome das mães formadas da Residência de Graduação em Enfermagem do Hospital Pequeno Príncipe.

redução - CNPJ: 45.120.820.0001-18

Papel e conteúdo em conformidade com a Portaria de Saúde nº 10.241/2011 do Ministério da Saúde, que dispõe sobre o uso de papel reciclado em documentos oficiais.

Renato F. Arag

274

T. Borda
S: 06:00
C: 13:30

S: 06:00
C: 13:30



Doe sua nota fiscal para o Hospital Pequeno Príncipe. Não custa nada e ajuda a salvar vidas.

Ana Maria Pachalki
Secretária Interina de Saúde
Port: nº 3262/2021

Parte de carta enviada em nome das mães formadas da Residência de Graduação em Enfermagem do Hospital Pequeno Príncipe.

Os dados impressos têm vida útil de 5 anos desde que se evite contato direto com plásticos, solventes ou produtos químicos, bem como a exposição ao calor e umidade excessiva, luz solar e iluminação de lâmpadas fluorescentes.

Os dados impressos têm vida útil de 5 anos desde que se evite contato direto com plásticos, solventes ou produtos químicos, bem como a exposição ao calor e umidade excessiva, luz solar e iluminação de lâmpadas fluorescentes.

Os dados impressos têm vida útil de 5 anos desde que se evite contato direto com plásticos, solventes ou produtos químicos, bem como a exposição ao calor e umidade excessiva, luz solar e iluminação de lâmpadas fluorescentes.

RESTAURANTE PÁRIPA
NEURI ANTONIO VALER & CIA LTDA
ROD. DO CAFE BR-376, SN, DIST CAETANO MENDES
TIBAGI - PR - Fone: 42 32461106
CNPJ: 78.728.359/0001-77 IE: 2070067695

Documento Auxiliar da Nota Fiscal de Consumidor Eletrônica

CODIGO | DESCRICAO | QTDE | VL UNIT | VL TOTAL | CST | CARGO_IR
000001 COMERCIAL 1,00 UN = 28,50 (102 1,11)
000077 AGUA JUNIOR 1,00 UN = 2,50 (500 0,58)

Qtde. Total de itens 2
Valor total R\$ 29,00
FORMA PAGAMENTO VALOR PAGO R\$
Dinheiro 29,00

Consulte pela chave de acesso em:
<http://www.fazenda.pr.gov.br/nfce/consulta>
4121 0478 7283 5900 0177 6500 3000 2807 4512 1503 1477
CONSUMIDOR CPF: 76.169.879/0001-61
NFC-e nº 000230745 Série 003 08/04/2021 19:38:22
Protocolo de Autorização: 141210411914898
Data de autorização 08/04/2021 19:38:22

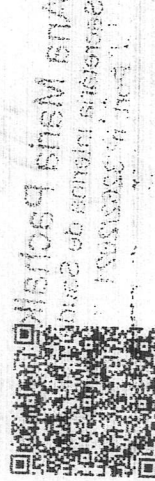

Trib aprox: R\$ 1,24 Federal, R\$ 0,45 Estadual, Fonte: IPT/FEQU
MERC ID PR - 02c353
Voce foi atendido por Administrador

www.wlesoft.com.br v2.0.0

RESTAURANTE SABOR DA CASA
CNPJ: 30.697.762/0004-37 IE: 9078360108
AVENIDA SOUZA NAVES, SN, CHAPADA
PONTA GROSSA-PR

Documento Auxiliar da Nota Fiscal de Consumidor Eletrônica

Código | Descrição | Qtde | Un | V. Unit | Total
F5634984 CAFE MATINA 1,000 UN 17,000 17,00
344E143
Qtde. Total de itens 1,000
Valor Total R\$ 17,00
Desconto R\$ 0,00
Frete R\$ 0,00
Valor a Pagar R\$ 17,00
FORMA DE PAGAMENTO VALOR
Cartão de Débito 17,00
Troco R\$ 0,00

Consulte pela Chave de Acesso em
<http://www.fazenda.pr.gov.br/nfce/consulta>
4121 0430 6977 0200 0137 6500 1000 0015 6717
4148 5693

CONSUMIDOR
CNPJ: 76169879000161

NFC-e nº 1567 Série 1 09/04/2021 06:49:58
Protocolo de Autorização: 141210412331336
Data de Autorização: 09/04/2021 06:50:01

